

INFORME DE RENDICIÓN DE CUENTAS

LOCALIDAD DE CIUDAD BOLÍVAR

VIGENCIA 2018

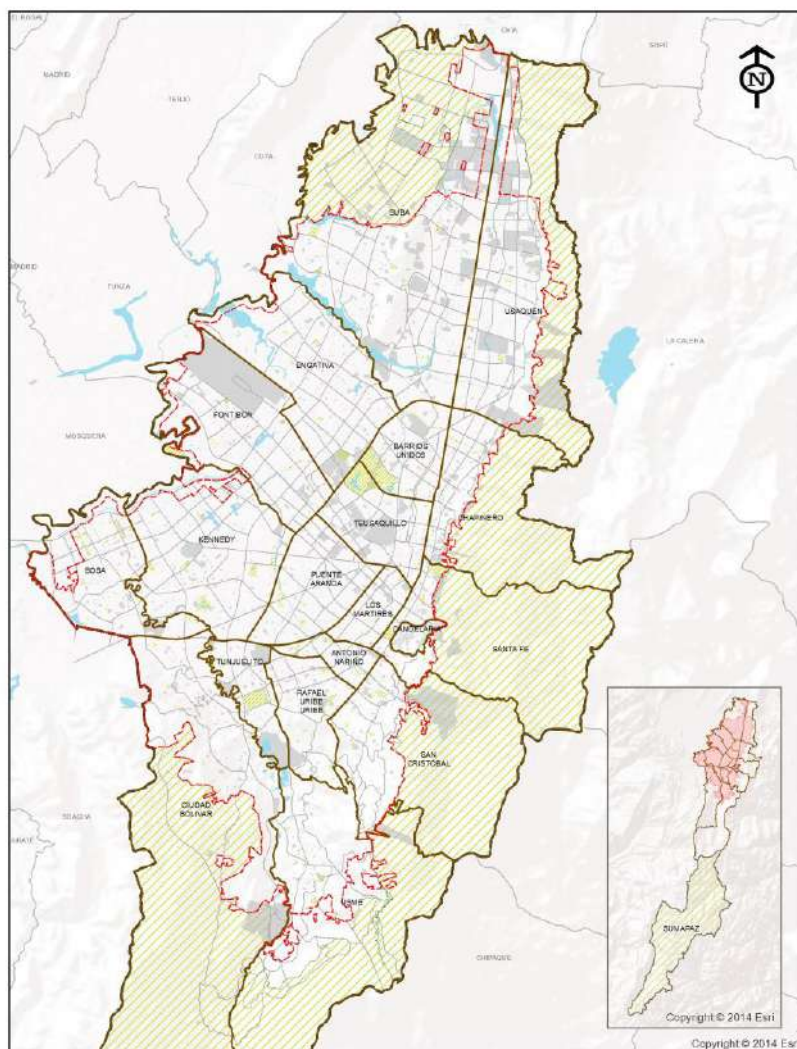

Secretaría Distrital de Planeación
Dirección de Planes de Desarrollo y Fortalecimiento Local

Alcaldía Local de Ciudad Bolívar



ALCALDÍA MAYOR
DE BOGOTÁ D.C.
SECRETARÍA DE PLANEACIÓN

CONTENIDO

1. MENSAJE DEL ALCALDE LOCAL	3
2. INTRODUCCIÓN	4
3. BALANCE GENERAL ACUMULADO DE LOS PDL	6
3.1 EJECUCIÓN POR METAS VIGENCIA 2018	13
4. EJECUCIÓN PRESUPUESTAL VIGENCIA 2018	18
5. PRINCIPALES LOGROS Y RESULTADOS OBTENIDOS EN EL PDL	21
5.1 TERRITORIALIZACIÓN DE LA INVERSIÓN	31
6. DIFICULTADES Y SOLUCIONES PROPUESTAS	52
7. ANEXO CONTRACTUAL DE LA VIGENCIA 2018	56

Carrera 30 N. 25 - 90
Código Postal 111311
Pisos 1,5,8 y 13
PBX 335 8000
www.sdp.gov.co
Info.: Línea 195



SC-CER259292



CO-SC-CER259292



GP-CER259293

**BOGOTÁ
MEJOR
PARA TODOS**

1. MENSAJE DEL ALCALDE LOCAL

Durante la vigencia 2018 la administración local, asumió el compromiso para trabajar de forma continua aportando sus esfuerzos en el avance de los diferentes proyectos, creando de forma estratégica actividades que impacten la calidad de vida de la comunidad de Ciudad Bolívar y que el resultado de estas, contribuyan al Plan de Desarrollo Bogotá Mejor Para Todos 2017 – 2020.

En el balance de esta gestión, los servidores públicos de la Alcaldía Local estructuraron los procesos, en concordancia con los pilares y ejes transversales del Plan de Desarrollo Local (PDL), así como con las líneas de inversión de los diferentes sectores, a fin de desarrollar acciones para el beneficio de la población en temas como: educación, participación, medio ambiente, salud, malla vial, cultura recreación y deporte, seguridad, convivencia ciudadana, entre otros.

De igual forma, pensando en una localidad que brinde a sus habitantes un espacio acogedor, emprendedor, seguro y en paz, la administración desde su gestión enfocó todo su empeño para hacer de Ciudad Bolívar un lugar de desarrollo, mejorando la malla vial y creando espacios confortables para actividades educativas y de esparcimiento. Así mismo, contó con la mega obra más importante del Distrito como fue la puesta en funcionamiento del sistema Transmicable, en la cual se unieron esfuerzos con las diferentes instituciones, para que las personas contaran con más oportunidades y poder velar por el bienestar de la comunidad.

Teniendo en cuenta lo anterior, en el presente documento se evidencian los resultados de la vigencia 2018, donde fueron comprometidos los recursos públicos de forma eficiente, alcanzando avances en las metas planteadas para el cuatrienio y entregando bienes y servicios de excelente calidad. En este proceso fue importante la participación, articulación y el compromiso de la comunidad, permitiendo avanzar en el trabajo artístico, cultural, social y deportivo de los habitantes, así como en la infraestructura de las diferentes vías de la parte rural y urbana de la localidad.

Finalmente, quiero hacer extensiva la invitación a continuar trabajando, uniendo esfuerzos para alcanzar las metas y objetivos propuestos por esta administración en el cumplimiento del Plan de Desarrollo Local y en beneficio de una comunidad, con sentido de pertenencia en cada una de las obras realizadas, creando cultura y teniendo una sana convivencia con los demás, así como también seguir contando con el acompañamiento de las diferentes entidades, en el desarrollo de los procesos que se adelanten de forma eficaz, eficiente y efectiva, para toda la localidad de Ciudad Bolívar.

RAY G. VANEGAS HERRERA

Alcalde Local de Ciudad Bolívar (E)

2. INTRODUCCIÓN

Este documento despliega un informe a la comunidad de la localidad de Ciudad Bolívar para la Rendición de Cuentas de la Gestión Contractual y Administrativa de la vigencia 2018, en cumplimiento de lo establecido en el Acuerdo 131 de 2004, modificado por el Acuerdo 380 de 2009 y de las funciones asignadas para el cumplimiento de su misionalidad y, además pretende hacer un balance de resultados de los programas y estrategias adelantados en el marco del Plan de Desarrollo Local para el periodo 2017 - 2020, "Ciudad Bolívar una localidad para la convivencia, con oportunidades y mejor para todos".

La Administración Local y el FDL cumplen la obligación de informar a la comunidad el cumplimiento del avance de las metas establecidas en cada uno de los ejes del Plan de Desarrollo Local con la ejecución del presupuesto otorgado para el periodo comprendido entre el 1 de enero al 31 de diciembre de 2018, y así mismo permite mostrar los logros obtenidos durante esta administración con el objeto de construir una mirada crítica sobre el uso de los recursos públicos, las gestiones y estrategias que se han propuesto en el proceso de toma de decisiones, lo que permitirá avanzar hacia un uso eficiente y de mayor impacto en la ejecución de los recursos destinados a la localidad y en beneficio de sus ciudadanos.

Este comunicado está fragmentado en cinco partes. En la primera se hace un análisis de los resultados del Balance General del Plan de Desarrollo Local- PDL; el segundo muestra el resultado de la ejecución presupuestal de la localidad; el tercero los principales logros y resultados obtenidos en los pilares y ejes del PDL, evidenciando la territorialización de las inversiones realizadas, inicialmente en malla vial, parques y dotación a jardines infantiles e instituciones educativas; el cuarto las dificultades y soluciones que se presentaron durante la vigencia en la ejecución del Plan de Desarrollo Local (PDL), y el quinto, presenta la información correspondiente de los procesos contractuales adelantados durante el periodo.

En lo que respecta a los proyectos de inversión, debe señalarse que fueron enfocados en atender las necesidades de la población más vulnerable, las cuales muchas fueron planteadas por la ciudadanía en los encuentros ciudadanos y otras fueron radicadas directamente a la administración, incorporándolas como Iniciativas en el Banco de Programas y Proyectos Local (BPPL), priorizando los sectores de la malla vial, espacio público y peatonal, parques, la educación superior, seguridad y convivencia, el apoyo económico al adulto mayor, las ayudas técnicas para la población en condición de discapacidad, la participación de la comunidad, la titulación de predios, la recuperación, protección y manejo ambiental, entre otros, con el fin de atender dichas problemáticas y cuya gestión contribuirá a lograr de Ciudad Bolívar un lugar agradable, dispuesto, seguro y en paz, con mejores oportunidades para todos. Igualmente, logrando que los ciudadanos tengan una mayor confianza en las instituciones que actúan en la localidad y se articulan con la Administración Local y sensibilizando a la comunidad para tener un sentido de pertenencia, apropiación y participación de los procesos que se desarrollan en el territorio.



ALCALDÍA MAYOR
DE BOGOTÁ D.C.

SECRETARÍA DE PLANEACIÓN

Es necesario precisar que el presupuesto asignado a los diferentes proyectos de inversión, fueron apropiados de forma eficaz y eficiente, alcanzando la ejecución contratada de metas anuales frente al cuatrienio de 63,8%, y con una ejecución presupuestal del 98.15%.

Finalizando este proceso, se hace entrega de la información contractual adelantada por el Fondo de Desarrollo Local de Ciudad Bolívar, con corte a diciembre 31 de 2018, en documento anexo.

Carrera 30 N. 25 - 90
Código Postal 111311
Pisos 1,5,8 y 13
PBX 335 8000
www.sdp.gov.co
Info.: Línea 195



SC-CER259292



CO-SC-CER259292



GP-CER259293

**BOGOTÁ
MEJOR
PARA TODOS**

3. BALANCE GENERAL ACUMULADO DE LOS PDL

El avance del Plan de Desarrollo Local -PDL responde a un cálculo que tiene en cuenta la evolución de cada meta, programa, eje o pilar de acuerdo a la metodología de ponderación establecida por la Secretaría Distrital de Planeación - SDP. Se entiende que el avance acumulado se calcula con base en el periodo de vigencia del plan, es decir, cuatro años (2017-2020), por lo que para el cierre de la vigencia 2018 el avance esperado corresponde al 50%. Este porcentaje, aplica para los cálculos relacionados con el avance del plan, pilar y eje, programa, sector y proyecto de inversión.

Dado lo anterior y como se muestra en la gráfica No. 1 la localidad de Ciudad Bolívar a 31 de diciembre de 2018 presentó un avance acumulado contratado¹ del PDL del 63,8%. Por su parte, en cuanto a los bienes y servicios entregados² a esa fecha, el plan presentó un avance del 40,8%.

Gráfica No. 1. Porcentaje de avance acumulado contratado y entregado PDL 2017-2020.

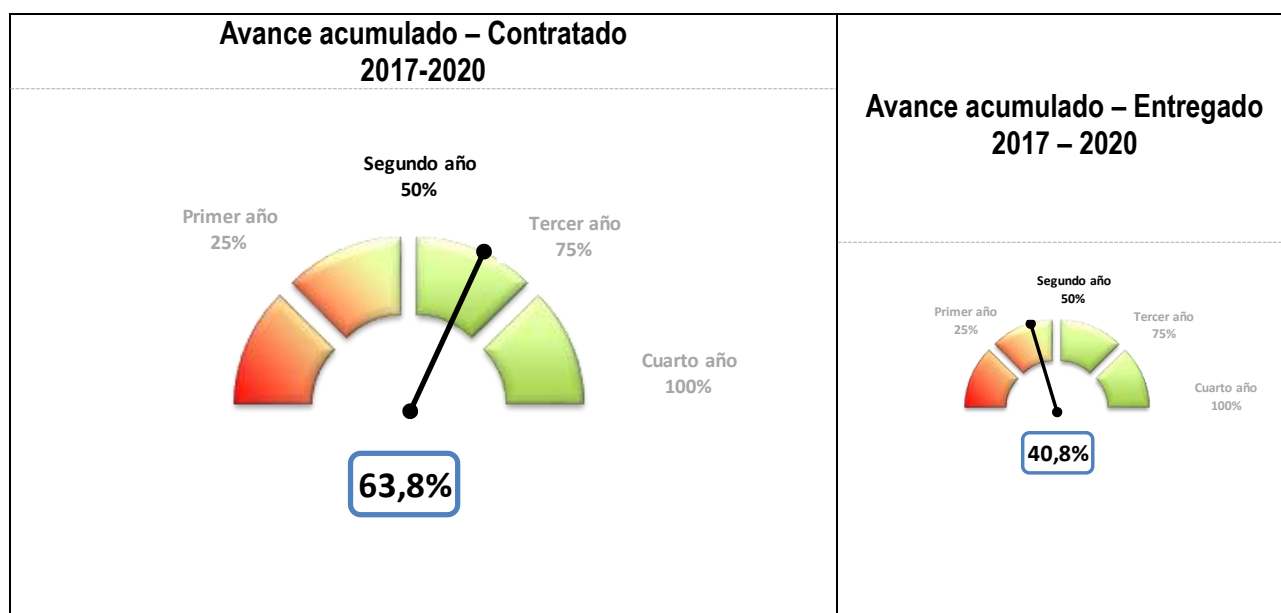

Fuente: Matriz Unificada de Seguimiento a la Inversión, Corte 31-12-2018

¹ La ejecución de la meta según lo contratado hace referencia a los bienes y servicios que se espera entregar a través de las contrataciones realizadas, en relación con la magnitud programada para la meta.

² La ejecución de la meta según lo entregado hace referencia a los bienes y servicios que ya se han entregado a través de las contrataciones realizadas.

A corte del 31 de diciembre de 2018 las localidades en promedio han logrado un avance acumulado contratado de su PDL igual a 61,2%. Con respecto a las otras localidades, la localidad de Ciudad Bolívar ocupa el noveno lugar de avance contratado de su PDL.

Para el caso del avance entregado, el promedio se sitúa en 30,9% dadas las dificultades tanto en los tiempos de ejecución como en el rezago presupuestal. En este aspecto, la localidad ocupa el tercer puesto.

Gráfica No. 2. Ranking de avance PDL por localidad.

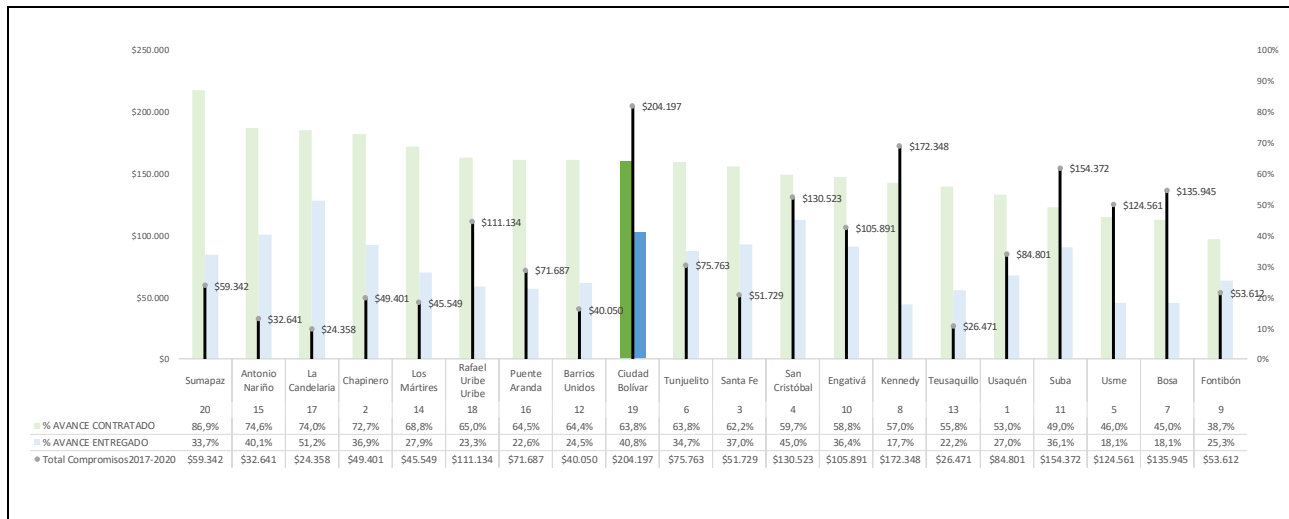

Compromisos en millones de pesos

Fuente: Matriz Unificada de Seguimiento a la Inversión, Corte 31-12-2018

En lo que respecta al avance por pilar y ejes del PDL, se tiene que el mayor porcentaje de avance acumulado contratado lo presentó el eje Desarrollo económico basado en el conocimiento (100%), que incluye los temas relacionados con los portales interactivos. En segundo lugar, está el pilar Democracia urbana (70,9%) que incluye los temas relacionados con parques vecinales y del bolsillo, malla vial y espacio público, estudios de regularización urbanística y presentación de demandas de titulación predial. Y en tercer lugar, el eje Gobierno legítimo (55,5) que incluye los temas de participación, inspección, vigilancia y control – IVC y el fortalecimiento institucional. El mayor avance frente a los bienes y servicios entregados corresponde al eje Desarrollo económico basado en el conocimiento (60%).

Gráfica No. 3. Avance por pilar o eje.

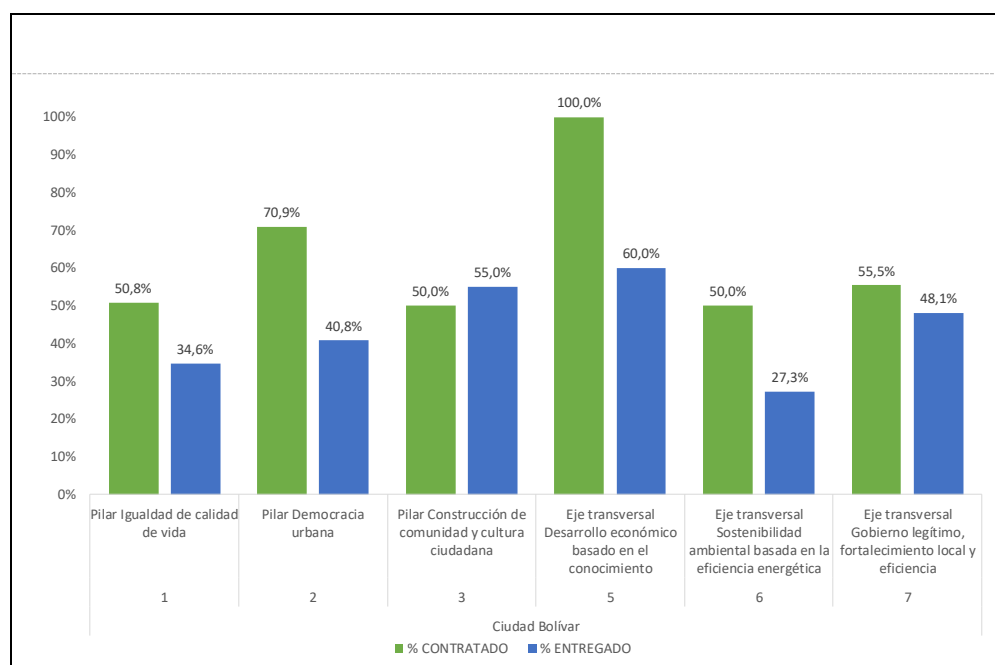

Fuente: Matriz Unificada de Seguimiento a la Inversión, Corte 31-12-2018

Para lograr los objetivos establecidos en su PDL, la localidad de Ciudad Bolívar cuenta con 14 programas. De los cuales sobresalen, Bogotá, una ciudad digital con 100% de avance acumulado contratado, Mejor movilidad para todos (71,5%) y Espacio público derecho de todos (71,2%). El programa que mayores recursos comprometió en la vigencia 2018 fue Mejor movilidad para todos con \$51.057 millones.

Gráfica No. 4. Avance programas.

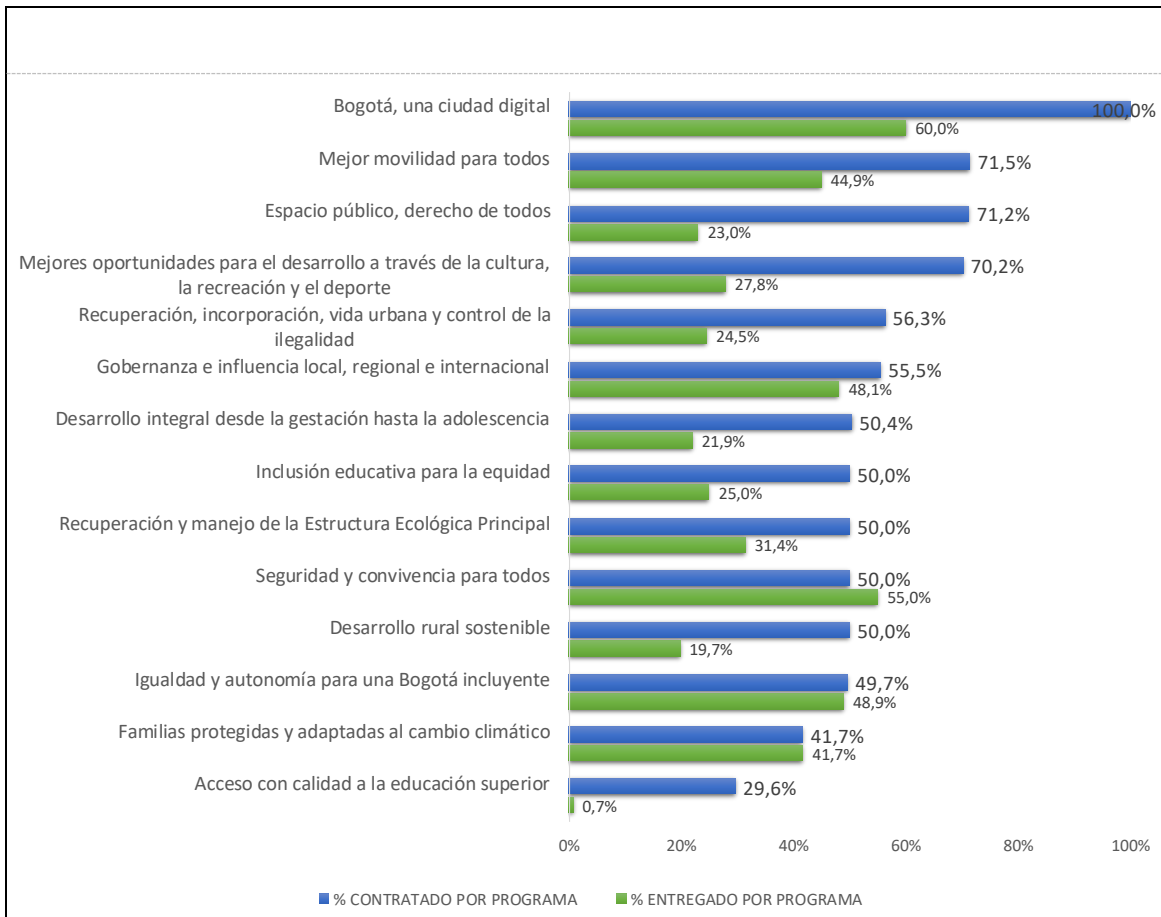

Fuente: Matriz Unificada de Seguimiento a la Inversión, Corte 31-12-2018

Por su parte, la gráfica No. 5 ilustra porcentualmente, el avance promedio de las metas del PDL asociadas a los sectores de la Administración Distrital, conforme al seguimiento según lo contratado a 31 de diciembre de 2018. Se destaca así que la meta relacionada con el sector Gestión pública, tuvo el mayor avance; las 7 metas asociadas al sector Movilidad, un avance en promedio del 78,7%; y, las 6 metas asociadas al sector Gobierno, un avance en promedio del 71,8%.

Gráfica No. 5. Avance por sector.

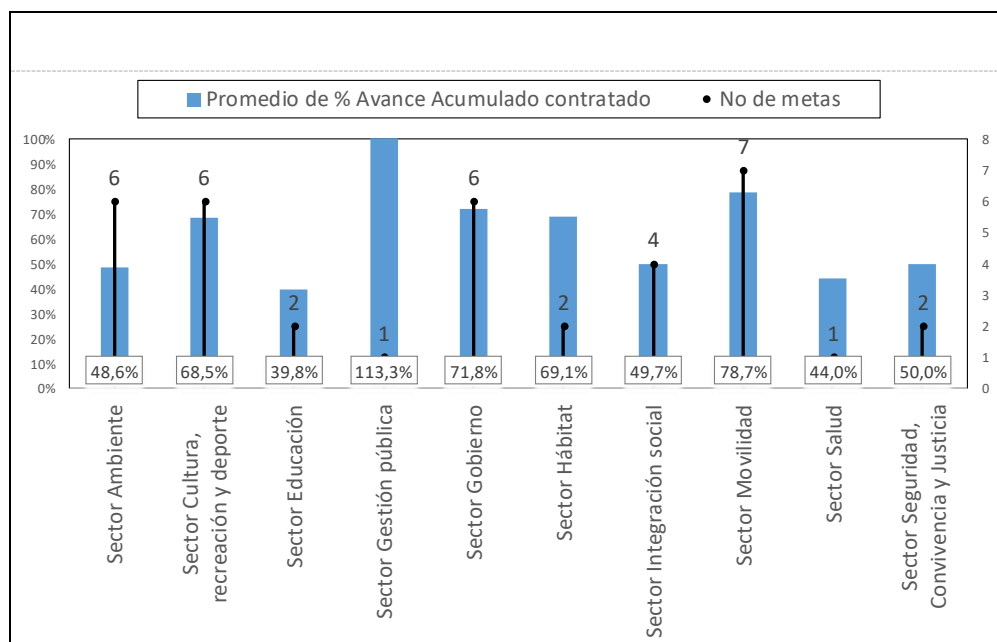

Fuente: Matriz Unificada de Seguimiento a la Inversión, Corte 31-12-2018

Para avanzar en el cumplimiento de las metas del PDL de Ciudad Bolívar, la Alcaldía Local ha ejecutado recursos en 16 proyectos de inversión. A continuación, se presenta el avance acumulado contratado de cada uno de ellos, con el presupuesto comprometido por vigencia.

Gráfica No. 6. Avance por proyecto de inversión.

Código Proyecto	Nombre Proyecto	AVANCE CONTRATADO	Compromisos 2017	Compromisos 2018	Total Compromisos 2017-2020
3-3-1-15-01-02-1397-00	Desarrollo integral desde la gestación hasta la adolescencia	⇒ 50,4%	\$2.128	\$1.202	\$3.330
3-3-1-15-01-03-1399-00	Promoción y eficacia para un desarrollo MEJOR del adulto mayor	⇒ 50,0%	\$7.104	\$7.273	\$14.377
3-3-1-15-01-03-1417-00	Desarrollo en salud para una SONRISA nueva mejor para todos	⇒ 44,0%	\$438	\$428	\$866
3-3-1-15-01-04-1418-00	Mitigar el riesgo es mejor para todos	⇒ 41,7%	\$1.672	\$2.971	\$4.643
3-3-1-15-01-07-1420-00	Dotación material pedagógico a IEDS de la Localidad	⇒ 50,0%	\$467	\$241	\$707
3-3-1-15-01-08-1421-00	Por una formación en educación superior para todos	↓ 29,6%	\$1.773	\$11.761	\$13.534
3-3-1-15-01-11-1422-00	Ciudad Bolívar en cultura, deporte y recreación mejor para todos	↑ 70,2%	\$3.793	\$5.050	\$8.843
3-3-1-15-02-15-1313-00	Derecho a la propiedad y a la legalidad de nuestros barrios	⇒ 56,3%	\$1.374	\$2.823	\$4.197
3-3-1-15-02-17-1423-00	Mantenimiento y construcción de parques	↑ 71,2%	\$9.299	\$10.703	\$20.002
3-3-1-15-02-18-1424-00	Espacios con movilidad para todos	↑ 71,5%	\$44.174	\$51.057	\$95.231
3-3-1-15-03-19-1425-00	Escuela Ciudad Bolívar segura y en paz	⇒ 50,0%	\$4.505	\$5.271	\$9.777
3-3-1-15-05-36-1448-00	Portales interactivos Ciudad Bolívar	↑ 100,0%	\$187	\$174	\$361
3-3-1-15-06-38-1450-00	Recuperación protección y manejo ambiental de la Estructura Ecológica Principal y /o la franja de borde urbano rural de La Localidad Ciudad Bolívar	⇒ 50,0%	\$1.214	\$1.293	\$2.507
3-3-1-15-06-41-1449-00	Desarrollo rural sostenible	⇒ 50,0%	\$325	\$942	\$1.267
3-3-1-15-07-45-1281-00	Ciudad Bolívar, una localidad con una gestión local eficiente, eficaz y transparente	⇒ 51,6%	\$6.435	\$11.547	\$17.982
3-3-1-15-07-45-1451-00	En Ciudad Bolívar participamos todos	↑ 76,9%	\$2.666	\$3.907	\$6.573

Cifras en millones pesos

Fuente: Matriz Unificada de Seguimiento a la Inversión, Corte 31-12-2018

En cuanto al nivel de avance de metas por estructura de plan, para el cierre de la vigencia 2018 el avance esperado corresponde al 50%. Dado que es una medición acumulada (2017-2020), según los tres niveles de clasificación de avance de las metas del plan de desarrollo, el nivel alto significa que tiene avance acumulado igual o superior al 70%, medio cuando su nivel de avance es mayor del 30% y menor del 70%, y el nivel bajo cuando el avance de la meta es menor o igual al 30%.

Para la localidad de Ciudad Bolívar, existe un total de 37 metas en el PDL. Del total de metas, 2 presentan un nivel de avance contratado bajo, 22 un nivel medio y 13 un nivel alto. En este sentido, el 95% de las metas presentan un avance contratado entre el nivel medio y alto.

Gráfica No. 7. Nivel de avance de metas según lo contratado.

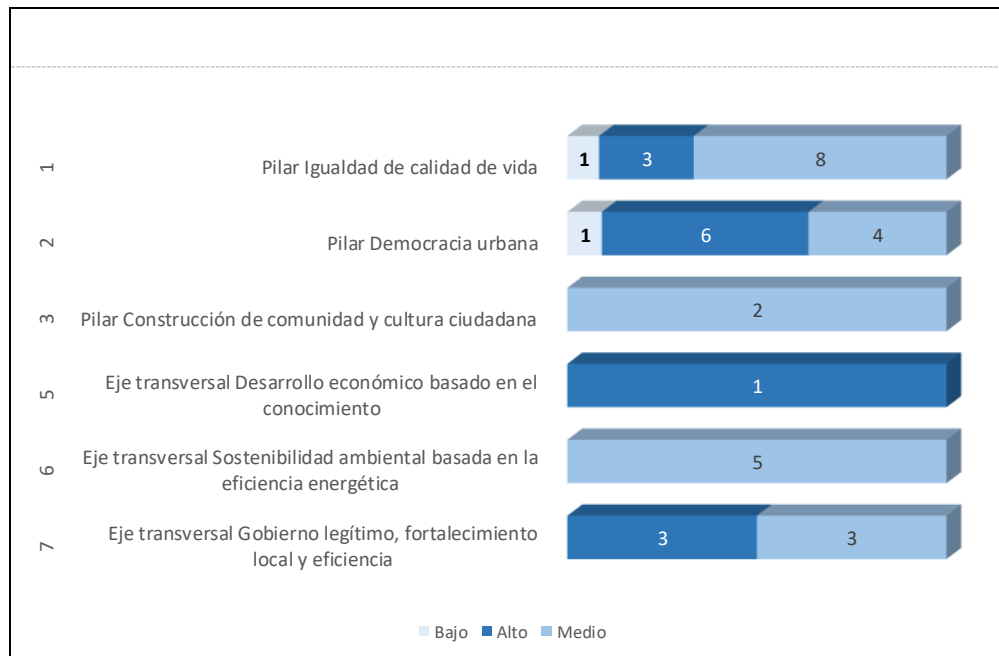

Fuente: Matriz Unificada de Seguimiento a la Inversión, Corte 31-12-2018

3.1 EJECUCIÓN POR METAS VIGENCIA 2018

Este apartado presenta información de la ejecución de metas para la vigencia 2018, teniendo en cuenta lo programado según Plan Operativo Anual de Inversiones (POAI) de la respectiva vigencia y el avance contratado de las metas en cada pilar o eje. Para el caso de la localidad de Ciudad Bolívar, en 2018 se programaron 35 metas, de las cuales, 34 (97%) presentaron avance en la contratación. Dos metas que no estaban programadas también tuvieron avances. A continuación, se presentan las metas programadas para la vigencia 2018.

Pilar 1. Igualdad de calidad de vida.

Tabla No. 1. Seguimiento a lo programado vigencia 2018. Pilar Igualdad de calidad de vida.



ALCALDÍA MAYOR
DE BOGOTÁ D.C.

SECRETARÍA DE PLANEACIÓN

Meta proyecto	Magnitud programada meta proyecto 2018	Magnitud contratada meta proyecto 2018	% de avance frente a lo programado anual
Dotar 280 jardines infantiles y/o hogares infantiles del ICBF de la localidad, con elementos pedagógicos.	70,0	57,0	81,4%
Adecuar 30 Jardines de la localidad.	8,0	8,0	100,0%
Vincular 2400 Personas a través de campañas y acciones de promoción del buen trato y prevención de violencias.	600,0	600,0	100,0%
Beneficiar 4500 personas adultas mayores anualmente mediante la entrega de subsidio tipo C.	4.500,0	4.500,0	100,0%
Beneficiar 1000 personas con discapacidad con el banco de ayudas técnicas de la localidad.	250,0	190,0	76,0%
Realizar 12 obras de mitigación de riesgo.	3,0	2,0	66,7%
Dotar 40 IED de la localidad con material pedagógico.	10,0	10,0	100,0%
Promover 1000 cupos para el acceso a la educación Técnica, Tecnológica y profesional para personas habitantes de las zonas urbana y rural de la Localidad.	1.000,0	185,0	18,5%
Vincular 4000 personas (niños, niñas, adolescentes, jóvenes, adultos, adulto mayor y personas con discapacidad) a procesos de formación artística y cultural en zonas urbano y rural.	1.000,0	500,0	50,0%
Vincular 4000 personas (niños, niñas, adolescentes, jóvenes, adultos, adulto mayor y personas con discapacidad). a procesos de formación deportiva en zonas urbano y rural.	1.000,0	2.325,0	232,5%
Realizar 40 eventos culturales en los que se articulen las ofertas culturales e interculturales y que permitan visibilizar las prácticas y expresión cultural de la población urbana y rural.	10,0	23,0	230,0%
Realizar 40 eventos o actividades deportivas que permitan la integración de niños, niñas, adolescentes, jóvenes, adultos, adultos mayores y personas con discapacidad de la Localidad.	10,0	20,0	200,0%

Fuente: Matriz Unificada de Seguimiento a la Inversión, Corte 31-12-2018

Pilar 2. Democracia urbana.

Carrera 30 N. 25 - 90
Código Postal 111311
Pisos 1,5,8 y 13
PBX 335 8000
www.sdp.gov.co
Info.: Línea 195



SC-CER259292



CO-SC-CER259292



GP-CER259293

**BOGOTÁ
MEJOR
PARA TODOS**

Tabla No. 2. Seguimiento a lo programado vigencia 2018. Pilar Democracia urbana.

Meta proyecto	Magnitud programada meta proyecto 2018	Magnitud contratada meta proyecto 2018	% de avance frente a lo programado anual
Realizar 20 estudios preliminares para la regulación urbanística a asentamientos de origen informal previamente legalizados y priorizados en los territorios diagnosticados por la SDHT.	-	17,0	-
Presentar 3200 expedientes completos para la presentación de las demandas hasta su admisión en asuntos de titulación predial.	800,0	900,0	112,5%
Intervenir 160 parques vecinales y/o de bolsillo a través de acciones de mantenimiento o dotación de las zonas urbana y rural.	40,0	29,0	72,5%
Construir 10 parques vecinales y/o bolsillo.	2,0	5,0	250,0%
Construir 15 km/carril de malla vial Urbana.	4,0	8,2	204,0%
Mantener 40 km/carril de malla vial Urbana.	10,0	7,5	75,1%
Construir 4 km/carril de malla vial Rural.	1,0	0,9	90,0%
Mantener 10 km/carril de malla vial Rural.	2,5	10,0	400,0%
Construir 20000 m2 espacio público (andenes, escaleras, plazoletas, alamedas) en la localidad, proporcionando y facilitando una mejor	5.000,0	22.645,0	452,9%
Mantener 10000 m2 espacio público (andenes, escaleras, plazoletas, ciclorutas y alamedas) en la localidad, proporcionando y facilitando una mejor movilidad para todos.	2.500,0	9.032,0	361,3%
Intervenir 6 puentes vehiculares y/o peatonales, de escala local sobre cuerpos de agua.	2,0	-	-

Fuente: Matriz Unificada de Seguimiento a la Inversión, Corte 31-12-2018

Pilar 3. Construcción de comunidad.

Tabla No. 3. Seguimiento a lo programado vigencia 2018. Pilar Construcción de comunidad.

Meta proyecto	Magnitud programada meta proyecto 2018	Magnitud contratada meta proyecto 2018	% de avance frente a lo programado anual
Realizar 1 Dotación anual a zonas identificadas como puntos críticos o espacios que permitan la prevención.	1,0	1,0	● 100,0%
Vincular 1200 personas en ejercicios y/o acciones de convivencia, prevención de violencia, reconciliación, derechos humanos y cultura ciudadana.	300,0	300,0	● 100,0%

Fuente: Matriz Unificada de Seguimiento a la Inversión, Corte 31-12-2018

Eje transversal. Desarrollo económico basado en el conocimiento.

Tabla No. 4. Seguimiento a lo programado vigencia 2018. Eje Desarrollo económico basado en el conocimiento.

Meta proyecto	Magnitud programada meta proyecto 2018	Magnitud contratada meta proyecto 2018	% de avance frente a lo programado anual
Operar 15 portales Interactivos establecidos en la localidad para generar acceso a la conectividad y formar ciudadanos digitales.	2,0	9,0	● 450,0%

Eje transversal. Sostenibilidad ambiental basada en la eficiencia energética.

Tabla No. 5. Seguimiento a lo programado vigencia 2018. Eje Sostenibilidad ambiental basada en la eficiencia energética.

Meta proyecto	Magnitud programada meta proyecto 2018	Magnitud contratada meta proyecto 2018	% de avance frente a lo programado anual
Intervenir 4 hectáreas de interés ambiental o de riesgo de remoción con acciones de restauración ecológica, renaturalización y paisajismo con Participación Ciudadana.	1,0	1,0	● 100,0%
Intervenir 4000 m2 de espacio público con acciones de jardinería muros verdes y/o paisajismo con Participación Ciudadana.	1.000,0	1.000,0	● 100,0%
Sembrar o intervenir 1000 árboles en áreas de interés ambiental espacio público.	-	250,0	● -
Vincular 600 personas habitantes de la Localidad a acciones de asesoría y asistencia técnica agropecuaria, que permitan a la población campesina de la zona rural mejorar la productividad y promover el uso de nuevas tecnologías ambientales.	150,0	150,0	● 100,0%
Vincular 600 personas a través de emprendimientos rurales.	150,0	300,0	● 200,0%

Fuente: Matriz Unificada de Seguimiento a la Inversión, Corte 31-12-2018

Eje transversal. Gobierno legítimo, fortalecimiento local y eficiencia.

Tabla No. 6. Seguimiento a lo programado vigencia 2018. Eje Gobierno legítimo, fortalecimiento local y eficiencia.

Meta proyecto	Magnitud programada meta proyecto 2018	Magnitud contratada meta proyecto 2018	% de avance frente a lo programado anual
Adecuar 1 sede administrativa local para su funcionamiento.	0,3	1,0	● 400,0%
Cubrir el pago de honorarios a los 11 ediles De la localidad.	11,0	11,0	● 100,0%
Implementar 1 Estrategia para fortalecer la capacidad operativa y administrativa de la localidad.	1,0	1,0	● 100,0%
Realizar 1 Estrategia anual para mejorar las acciones de inspección, Vigilancia y Control en la Localidad de Ciudad Bolívar.	1,0	1,0	● 100,0%
Fortalecer 200 organizaciones y/o instancias de participación a través actividades o acciones que permitan fomentar y fortalecer la participación ciudadana en la localidad.	60,0	159,0	● 265,0%
Vincular 6000 personas en actividades de control social rendición de cuentas y procesos de formación y participación.	1.500,0	1.500,0	● 100,0%

Fuente: Matriz Unificada de Seguimiento a la Inversión, Corte 31-12-2018

4. EJECUCIÓN PRESUPUESTAL VIGENCIA 2018

El análisis de la ejecución presupuestal para la vigencia 2018 se fundamentó en la información reportada por el sistema de Presupuesto Distrital (PREDIS) de la Secretaría Distrital de Hacienda.

La Alcaldía Local de Ciudad Bolívar comprometió durante la vigencia 2018 la suma de \$116.643 millones para avanzar en los compromisos del PDL que corresponden al 98,15% del total del presupuesto de inversión disponible. La mayor proporción de recursos de inversión que se comprometieron corresponde al pilar: Democracia urbana con \$64.583 millones, seguido del pilar Igualdad de calidad de vida con \$28.926 millones y el eje Gobierno legítimo con \$15.454 millones.

Como se puede observar en la gráfica No. 8, el pilar Democracia urbana presenta la mayor diferencia porcentual entre los compromisos acumulados (98,6%) y los giros efectuados en la vigencia (1,2%).

Gráfica No. 8. Ejecución Presupuestal del PDL por Eje. Diciembre 2018.

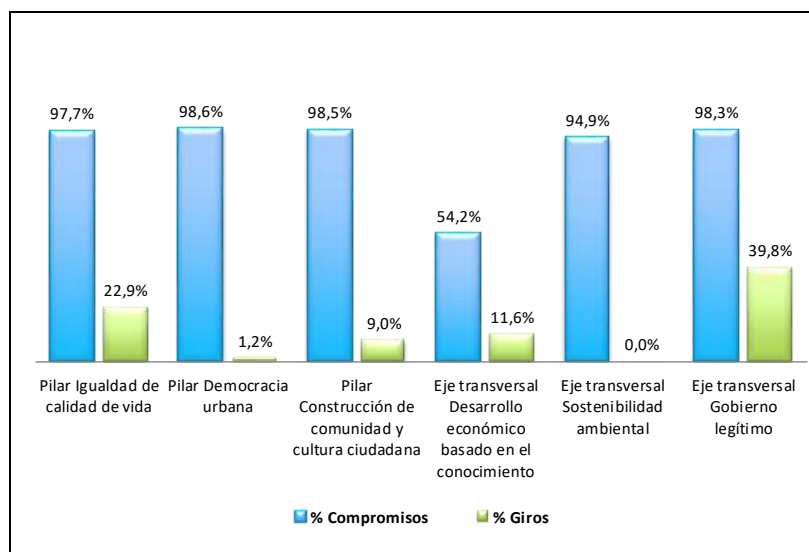

Fuente: PREDIS vigencia 2018

El análisis de la ejecución presupuestal por sector, evidencia que los sectores con mayor cantidad de recursos comprometidos son Movilidad \$51.057 millones que representa el 43,8% del total del presupuesto de inversión, Cultura, recreación y deporte con \$15.753 millones (13,5%) y Gobierno con \$15.454 millones (13,2%).

Tabla No. 6. Ejecución Presupuestal por sector. Diciembre 2018.

SECTOR	Compromisos 2018	Giros 2018
Sector Movilidad	\$51.057	\$793
Sector Cultura, recreación y deporte	\$15.753	\$179
Sector Gobierno	\$15.454	\$6.254
Sector Educación	\$12.002	-
Sector Integración social	\$8.475	\$6.585
Sector Seguridad, Convivencia y Justicia	\$5.271	\$484
Sector Ambiente	\$5.206	-
Sector Hábitat	\$2.823	-
Sector Salud	\$428	-
Sector Gestión pública	\$174	\$37
TOTALES	\$116.643	\$14.332

Cifras en millones pesos

Fuente: PREDIS vigencia 2018

El análisis del presupuesto, también se realiza con base en las líneas de inversión local. Estas líneas son un instrumento que, dentro del proceso de formulación de los PDL, establecen el marco de referencia con el cual la administración distrital determina una orientación estratégica de las inversiones que se podrán adelantar en el horizonte del plan. Por tanto, las líneas delimitan el marco de actuación presupuestal de las alcaldías locales y describen las finalidades de objetos de gasto de inversión autorizadas a los FDL y, por ende, se convierten en el insumo clave para los gobiernos locales en los cuatro años de mandato.

A continuación se presenta la ejecución presupuestal por cada una de las Líneas de Inversión Local para la vigencia 2018:

Tabla No. 7. Ejecución Presupuestal por Líneas de Inversión.

Anexos Línea de inversión	Compromisos 2018	Giros 2018	% Compromisos 2018
Anexo 1 (85%)	\$84.462	\$14.012	75,1%
Atención a población vulnerable_Subsidio C	\$7.273	\$6.585	6,5%
Gestión pública local	\$5.354	\$4.599	4,8%
Inspección, vigilancia y control - IVC	\$4.803	\$1.550	4,3%
Malla vial, espacio público y peatonal	\$51.057	\$793	45,4%
Parques	\$10.703	-	9,5%
Seguridad y convivencia	\$5.271	\$484	4,7%
Anexo 2 (15%)	\$27.969	\$276	24,9%
Atención a población vulnerable	\$567	-	0,5%
Conexión y redes de comunicación	\$174	\$37	0,2%
Dotación	\$1.304	-	1,2%
Eventos artísticos, culturales y deportivos	\$2.097	-	1,9%
Obras prioritarias de mitigación o prevención de riesgo	\$2.971	-	2,6%
Participación	\$3.907	\$60	3,5%
Procesos de formación artística, cultural y deportiva	\$2.953	\$179	2,6%
Protección y recuperación de los recursos ambientales	\$2.235	-	2,0%
Proyecto estratégico	\$11.761	-	10,5%
Anexo 3 (Construcción Sedes, CAI)	\$4.212	\$44	3,6%
Proyecto estratégico (Sede administrativa)	\$4.212	\$44	3,6%

Cifras en millones pesos

Fuente: MUSI y PREDIS vigencia 2018

5. PRINCIPALES LOGROS Y RESULTADOS OBTENIDOS EN EL PDL

Teniendo como objetivo principal el cumplimiento del Plan de Desarrollo Local el cual fue aprobado con el Acuerdo No. 052 de 2016 “Ciudad Bolívar una localidad para la convivencia, con oportunidades y mejor para todos”, en la vigencia 2018 se reflejaron logros significativos en los proyectos de inversión que se encuentran distribuidos en los pilares y ejes del PDL. La administración local priorizó la inversión de los recursos públicos, acorde a las metodologías y líneas de inversión de los diferentes sectores, con el fin de satisfacer las necesidades de la población con mayor vulnerabilidad de la localidad.

A continuación se describen en cada uno de los proyectos, los bienes y servicios entregados a la comunidad de Ciudad Bolívar:

Pilar 1. Igualdad de calidad de vida.

Proyecto 1397. La administración local llevó a cabo el proceso de dotación de elementos pedagógicos a 49 jardines infantiles de la localidad, de los cuales 29 son administrados por la Secretaría Distrital de Integración Social – SDIS beneficiando a 3.400 personas (niños y niñas) y 20 asociaciones conformadas por 100 unidades de servicio para la atención a la primera infancia del Instituto Colombiano de Bienestar Familiar (ICBF) beneficiando a 5.254 personas. Así mismo, en el 2018 se contrató la dotación de 58 Jardines Infantiles que será entregada en la vigencia 2019.



De igual forma, se llevó a cabo el mantenimiento preventivo y/o correctivo de 7 jardines infantiles de la Secretaría Distrital de Integración Social, con el fin de mejorar estos equipamientos para la atención de la primera infancia (niños y niñas entre los 0 a 5 años), beneficiando 271 niños y sus familias de la localidad de Ciudad Bolívar, permitiendo instalaciones confortables y en mejores condiciones para la atención de la infancia. Así también, se contrató en el 2018 la intervención de 8 Jardines Infantiles de la SDIS, los cuales se entregarán en la vigencia 2019.



La administración local obtuvo los siguientes logros, dirigidos a fomentar en diferentes grupos poblacionales, la concepción y práctica de nuevos paradigmas sociales, basados en el buen trato y la prevención de la violencia:

- ✓ En el componente de sensibilización se vincularon 1.260 estudiantes de 12 Instituciones Educativas Distritales, 188 padres, madres y/o cuidadores, 20 organizaciones de mujeres, 20 grupos de líderes y lideresas, debidamente certificadas, en temas relacionados con su rol social o familiar.
- ✓ En el componente “Aprendiendo a Amarme”, se vincularon 400 menores de edad, a quienes se les brindó charlas en prevención de violencia infantil, abuso sexual infantil y maltrato, y se les entregó una cartilla lúdica sobre el tema. Así mismo, se sensibilizaron a 191 docentes, en los temas anteriormente mencionados.
- ✓ El proyecto desarrolló también, un componente de coordinación y acompañamiento a las entidades locales que trabajan esta problemática (Comisaría 1 y 2 de Familia), en el cual se vincularon 350 familias víctimas de violencia, realizando 1.750 encuentros individuales, 700 encuentros con familias, 350 acompañamientos en domicilio, 350 intercambios de experiencias entre grupos familiares y 350 encuentros familiares e intergeneracionales con los profesionales de las áreas de Psicología, Trabajo Social y Derecho.

De igual forma, en este componente se vincularán 600 habitantes de la localidad en acciones de prevención de violencia intrafamiliar y violencia sexual “familia”, “niños y niñas desde los 6 a los 14 años de edad” y la prevención de maternidad y paternidad temprana, que se realizarán en la vigencia 2019.

Proyecto 1399 Subsidio Tipo C. Para la vigencia 2018 la Alcaldía Local de Ciudad Bolívar atendió 4.500 adultos mayores en condición de vulneración social y fragilidad económica mediante la entrega mensual de un apoyo económico individual, encaminado a mejorar la garantía de las necesidades básicas de alimentación y auto cuidado. Así mismo, de manera mensual se realizaron encuentros de desarrollo humano con los adultos mayores beneficiarios del Subsidio Tipo C, enfocados al fortalecimiento de las capacidades y potencialidades que permitieron la ampliación de oportunidades para un envejecimiento y una vejez con autonomía, independencia y dignidad.

Además, se contó con el equipo profesional idóneo y acorde a lo requerido, para la realización de visitas domiciliarias validando condiciones para ingreso, visitas anuales domiciliarias de validación de condiciones para las personas mayores que se encuentran en atención y visitas de validación de condiciones a quienes reportan alguna novedad por seguimiento. Este bono otorgado fue por el valor de \$120.000 mensuales, el cual continuará para la vigencia 2019.

Proyecto 1417. Este proyecto se enfocó en la "Atención en salud y programas de ayudas técnicas no incluidas en el POS para personas en condición de discapacidad permanente y transitoria y/o necesidades educativas especiales, incluyendo trabajo con cuidadores". De esta manera, vinculó a personas de todos los ciclos vitales (curso de vida) en condición de discapacidad (física, mental, múltiple, transitoria y definitiva) a fin de brindar herramientas para mejorar la calidad de vida (autonomía, independencia, adaptación) tanto de la persona como de su cuidador(a), entregando 300 ayudas técnicas a la población con discapacidad de la localidad de Ciudad Bolívar y con los recursos comprometidos en la vigencia se entregarán 140 ayudas en la vigencia 2019.

Proyecto 1418. La administración local apropió recursos para desarrollar actividades de mitigación en el territorio y con ello minimizar los impactos de la ocurrencia de emergencias por fenómeno de remoción en masa e inundaciones, por ende se evidenció la necesidad de realizar estudios detallados y obras de mitigación que permitan disminuir la amenaza, vulnerabilidad y riesgo en algunos sectores, dentro de los cuales la administración realizó la obra de mitigación en Marandu y se llevaron a cabo mantenimientos a las obras de Villas de Bolívar, Candelaria la Nueva, Jerusalén Canteras, Casa Grande y San Joaquín del V, las cuales contaron con las recomendaciones del Instituto Distrital de Gestión de Riesgo y Cambio Climático- IDIGER. Así mismo, con los recursos comprometidos en la vigencia 2018, se continuará con dos obras más en brisas del volador.



Proyecto 1420. Se dotaron de equipos tecnológicos a 10 Instituciones Educativas Distritales de la localidad y se comprometieron recursos de la vigencia 2018 para otros 10 colegios, con el fin de contribuir al fortalecimiento educativo, apoyando el desarrollo cognitivo y las habilidades de los estudiantes. Esto promueve nuevas formas de aprendizaje con tecnología y software actualizados que permite desarrollar estrategias educativas. Este proceso se llevó a cabo con el acompañamiento de la Dirección Local de Educación –DILE.

Proyecto 1421. Durante el 2018, el FDLCB llevó a cabo la inscripción de aspirantes a las becas condonables que a través del CONVENIO 150-2017, permiten que habitantes de la localidad ingresen a

universidades públicas o privadas para cursar una carrera técnica, tecnológica o profesional, con recursos para pago de matrícula hasta por cuatro (4) SMMLV. Para el II semestre de 2018, ingresaron a este programa estratégico de la Alcaldía Local de Ciudad Bolívar 28 estudiantes que ya cuentan con el pago de su matrícula asegurada hasta terminar la carrera. Para el primer semestre de 2019, 155 aspirantes legalizaron su proceso ante el ICETEX y ya iniciaron su proceso académico. Para continuar con este proceso, se iniciará una nueva convocatoria para la vigencia 2019.

También en el tema de fortalecimiento a la educación superior, la administración priorizó recursos con excedentes financieros para terminar la ampliación de la Sede Tecnológica de la Universidad Distrital Francisco José de Caldas, con el fin de generar una mayor cobertura educativa y un fácil acceso a la comunidad de Ciudad Bolívar. Dicha ampliación está contemplada en procesos de formación tecnológica y profesional, que den satisfacción a las necesidades del mercado laboral. Sin embargo, estos esfuerzos fueron insuficientes obligando a esta administración a invertir \$7.800.000.000 para concluir la infraestructura proyectada.



Proyecto 1422. Durante la vigencia se apropiaron recursos en los espacios de formación artística, cultural y deportiva, así como también en los eventos culturales, artísticos, recreativos y deportivos para toda la comunidad de Ciudad Bolívar, incluyendo personas con discapacidad, fortaleciendo estos espacios en el aprovechamiento del tiempo libre en: literatura, teatro, danzas, artes plásticas y audiovisuales, formación de técnica vocal e interpretación de instrumentos filarmónicos, brindando oportunidades a la comunidad para el desarrollo de sus capacidades individuales y grupales, beneficiando 20.931 personas en la participación activa de la cultura y el deporte en la zona urbana y rural de la localidad. Así mismo, se realizarán en la vigencia 2019 las inscripciones para el desarrollo de diferentes actividades como: V copa de futbol de salón, vacaciones recreativas, acondicionamiento físico y actividades recreo-deportivas dirigidas a personas mayores, deportes de combate, de los diferentes procesos contratados en la vigencia 2018.

Así mismo, se llevaron a cabo 17 eventos culturales como son: corredor navideño, día del niño, pueblos indígenas, hip hop, rap, entre otros, y se realizarán otro 9 durante el primer semestre de la vigencia 2019.



ALCALDÍA MAYOR
DE BOGOTÁ D.C.

SECRETARÍA DE PLANEACIÓN



De igual forma, dentro de este proyecto se apropiaron recursos de excedentes financieros para la terminación de la construcción del equipamiento educativo, pedagógico y cultural del Teatro el Ensueño, con el fin de dar continuidad a la obra que se entregará en 2019, para beneficio de los sectores sociales y profesionales en el campo cultural y artístico de la localidad.

Estado inicial

En ejecución

Estado avanzado



Pilar 2. Democracia urbana.

Proyecto 1313. Se conformaron 1.050 expedientes completos para la presentación de las demandas para su admisión, con el apoyo y acompañamiento social en el proceso. De igual forma, se contrató el levantamiento de estudios topográficos para 114,67 hectáreas que corresponden a 17 barrios de la localidad.

Proyecto 1423. La administración local entregó la intervención y construcción de 23 parques vecinales, de bolsillo y escenarios deportivos, y realizó la contratación para 34 parques más que serán intervenidos en la vigencia 2019, entregando espacios amplios y confortables para desarrollar sus actividades físicas, transformando la calidad de vida para los habitantes y reflejando una mejor imagen de la localidad.

Carrera 30 N. 25 - 90
Código Postal 111311
Pisos 1,5,8 y 13
PBX 335 8000
www.sdp.gov.co
Info.: Línea 195



SC-CER259292



CO-SC-CER259292



GP-CER259293

**BOGOTÁ
MEJOR
PARA TODOS**



ALCALDÍA MAYOR
DE BOGOTÁ D.C.
SECRETARÍA DE PLANEACIÓN



Proyecto 1424. Se realizó la construcción, reconstrucción, rehabilitación y mantenimiento de la malla vial urbana y rural de la localidad. En esta gestión se ejecutaron los recursos en la construcción de 6,71 km/carril de malla vial local y mantenimiento de 9 Km/carril en zona local, construcción rural de 2,6 Km/carril y el mantenimiento de 3,41 Km/carril de malla vial rural y la construcción de 20.824 m2 de espacio público, optimizando los recursos dispuestos para estas metas, con esta gestión se realizan 187 segmentos viales - CIV, de la localidad distribuidos en las 7 UPZs. Así mismo, se realizó la contratación de los recursos 2018 con los cuales se priorizaron 420 CIV, para estudios y diseños, conservación de vías, construcción de vías y de espacio público, así como el mantenimiento de 14 km/carril de malla vial urbana, rural y 9.000 m2 de espacio público.

BARRIO: PEÑON DEL CORTIJO. KR 73 ENTRE CL 67 SUR Y CL 68 SUR. CIV 19001784

Estado inicial

En ejecución

Estado final



BARRIO: PORVENIR DE LA ESTANCIA. KR 74C BIS ENTRE CL 62J SUR Y CL 62K SUR. CIV 19001455

Estado inicial

En ejecución

Estado final



Carrera 30 N. 25 - 90
Código Postal 111311
Pisos 1,5,8 y 13
PBX 335 8000
www.sdp.gov.co
Info.: Línea 195



SC-CER259292



CO-SC-CER259292



GP-CER259293

**BOGOTÁ
MEJOR
PARA TODOS**

BARRIO: SANTA VIVIANA. KR 75B ENTRE CL 75C BIS A SUR Y CL 75D SUR. CIV 19003021

Estado inicial En ejecución Estado final



VEREDA PASQUILLA SECTOR EL BAUL

Antes Después



VEREDA LAS MERCEDES

Antes Después



Pilar 3. Construcción de comunidad.

Proyecto 1425. La administración realizó un proceso de convivencia y cultura ciudadana que contribuyó a la prevención del delito mediante acciones como: capacitación y sensibilización a 5.156 personas en la Ley

1801 de 2016 "Código de Policía", sensibilización a 1.000 mujeres sobre las diferentes rutas de atención (SOFIA), atención de 135 casos en atención psicosocial a mujeres víctimas de violencia, asistencia de 400 mujeres en la "Conmemoración Del 8 De Marzo en el Día Internacional por los Derechos de la Mujer y la Paz Internacional", capacitación a 700 personas de las diferentes UPZ's en acceso a la justicia y la realización de 7 Juntas Zonales, una en cada UPZ y una en la zona Rural. Beneficiando a mas de 7.000 personas.



Asi mismo, se contrató la adquisición de bienes para el fortalecimiento del parque automotor al servicio de los organismos de seguridad de la localidad, como fueron 37 Motocicletas 300cc, 1 CAI Móvil y 27 paneles de vigilancia y se fortalecieron 23 puntos críticos en instituciones públicas enfocadas al mejoramiento de los entornos en los colegios en temas como: prevención del delito, resolución pacífica de conflictos interpersonales, desarrollo de cultura ciudadana, estrategias de prevención asociadas al consumo de sustancias psicoactivas, entre otras.

Eje transversal. Sostenibilidad ambiental basada en eficiencia energética.

Proyecto 1450. Se realizó la renaturalización de 1,4 hectareas en zona de zampa, la intervención de 1.000 m2 de jardinería, la siembra de 285 árboles y la erradicación de 0,5 hectareas de retamo. Adicionalmente, se realizaron capacitaciones a los habitantes de los sectores donde se llevaron a cabo la siembra y jardinerías, con el fin de mantener los diseños.

De igual forma, se realizó la recuperación paisajística de una hectárea de interés ambiental con acciones de mantenimiento, limpieza, sensibilización y prevención al riesgo, entre otros. Adicionalmente, se sembrarán 285 arboles para la recuperación ambiental del espacio público. A su vez, los recursos de la vigencia 2018, permitirán intervenir 1 hectarea, sembrar 250 arboles e intervenir 1.000 m2 para acciones de jardinería y/o paisajismo en la localidad, actividades que se llevaran a cabo en el 2019.



ALCALDÍA MAYOR
DE BOGOTÁ D.C.
SECRETARÍA DE PLANEACIÓN



Proyecto 1449. En la ruralidad se realizaron actividades como toma de muestras de calidad de agua, implementación de biosistemas, entrega de bebederos, implementación de sistemas de aprovechamiento de aguas lluvias, implementación de sistemas pos-cosecha para cultivos de fresa y flores, entrega de material vegetal y plántulas. Adicional a estas actividades, se desarrollaron capacitaciones con el objetivo de dar a conocer el adecuado manejo y funcionamiento de estos sistemas en 11 veredas, beneficiando aproximadamente a 200 núcleos familiares.

De igual forma, se realizarán acciones de asistencia técnica y fortalecimiento a emprendimientos rurales con los recursos contratados en la vigencia 2018.



Eje transversal. Gobierno legítimo, fortalecimiento local y eficiencia.

Proyecto 1281. La administración adquirió elementos tecnológicos y de mobiliario para la nueva sede de la Alcaldía Local, con el fin de contar con unas instalaciones dotadas que prestan un servicio eficaz y eficiente a los usuarios, con la dotación y el mejoramiento de la infraestructura tecnológica. Se contará con equipos activos de red (UPS, servidores, switch de Cord, NAS de almacenamiento, control de acceso, red inalámbrica, entre otros) y equipos de oficina (computadores, impresoras multifuncionales, proyectores y demás elementos tecnológicos), convirtiéndola en una sede dotada con tecnología suficiente y robusta para el servicio de la comunidad.

Se debe destacar que la Casa del Consumidor realizó socializaciones y difusiones físicas barrio a barrio a la comunidad de la localidad, dando a conocer sus importantes servicios. También divulgó a través de la emisora local "<http://ojaradio.com.co>"; programa Casa del Consumidor que se emitió los días jueves, a las 11:00 am. Sumado a esta labor, ha realizado 702 gestiones de difusión personalizada en la cual se da a conocer las facultades del Alcalde Local de Ciudad Bolívar en materia de defensa de los derechos del consumidor, así mismo de conformidad con las actividades conjuntas desarrolladas por el FDLCB y la

Carrera 30 N. 25 - 90
Código Postal 111311
Pisos 1,5,8 y 13
PBX 335 8000
www.sdp.gov.co
Info.: Línea 195



SC-CER259292



CO-SC-CER259292



GP-CER259293

**BOGOTÁ
MEJOR
PARA TODOS**

Superintendencia de Industria y comercio (SIC) como Secretaria Técnica de la Red Nacional de Protección al Consumidor (RNCP), se atendieron 11.072 usuarios, dando cumplimiento con la meta establecida en el Plan Integral de Operación, Promoción y Formación Teórico Practica IVC 2018, se desarrollaron 180 acciones de control, para el cumplimiento de las normas de metrología legal, y 543 actividades de brigadas, inspecciones, capacitaciones y campañas educativas.

En cuanto a la gestión realizada en Inspeccion Vigilancia y Control, con el apoyo de los ingenieros y profesionales de la Alcaldía de Ciudad Bolívar, se realizaron 134 operativos de inspección, vigilancia y control a los establecimientos públicos de la localidad de Ciudad Bolívar, los cuales se describen a continuación:

Operativos	Realizados
Espacio Publico	26
Actividad Económica	49
Urbanismo	24
Medio Ambiente	22
Juegos Pirotécnicos	13

Proyecto 1451. Se fortalecieron diferentes organizaciones sociales de la localidad mediante la entrega de 50 iniciativas comunitarias. Se entregó dotacion tecnologica a 30 Juntas de Accion Comunal, se llevó a cabo el día comunal realizando actividades artísticas y culturales, con el fin de continuar con el proceso histórico y cultural que trae consigo esta celebración, la cual contó con una participacion de 1.000 personas. Así mismo, se entregaron 6 salones comunales, a los cuales se les realizó el mantenimiento preventivo y correctivo, tambien se comprometieron los recursos para el proceso de formacion en control social.

De igual forma, con los recursos comprometidos en la vigencia 2018, se llevará a cabo la entrega de dotaciones a 30 juntas de accion comunal, la construccion de 2 salones comunales, la entrega de 50 iniciativas de fortalecimiento a organizaciones sociales y se vincularán 100 estudiantes y 100 habitantes de la localidad en proceso de formación en control social.





ALCALDÍA MAYOR
DE BOGOTÁ D.C.

SECRETARÍA DE PLANEACIÓN

5.1 TERRITORIALIZACIÓN DE LA INVERSIÓN

La georreferenciación de las inversiones realizadas, inicialmente en malla vial, parques y dotación a jardines infantiles e instituciones educativas contribuye al fortalecimiento de los procesos de seguimiento y evaluación de las intervenciones adelantadas por las alcaldías locales, al considerar una perspectiva que pone en contexto territorial los productos contratados y entregados a través de los FDL.

De igual manera permite ir construyendo una cultura que, en lo institucional, obliga a pensar la planeación de la inversión más allá de presupuestos, metas y cifras crudas y, en lo participativo, facilita la identificación de la localización de dichas inversiones, así como el control ciudadano sobre las mismas.

Carrera 30 N. 25 - 90
Código Postal 111311
Pisos 1,5,8 y 13
PBX 335 8000
www.sdp.gov.co
Info.: Línea 195



SC-CER259292



CO-SC-CER259292



GP-CER259293

**BOGOTÁ
MEJOR
PARA TODOS**



ALCALDÍA MAYOR
DE BOGOTÁ D.C.
SECRETARÍA DE PLANEACIÓN

Mapa No. 1. Territorialización Alcaldía Local Ciudad Bolívar.

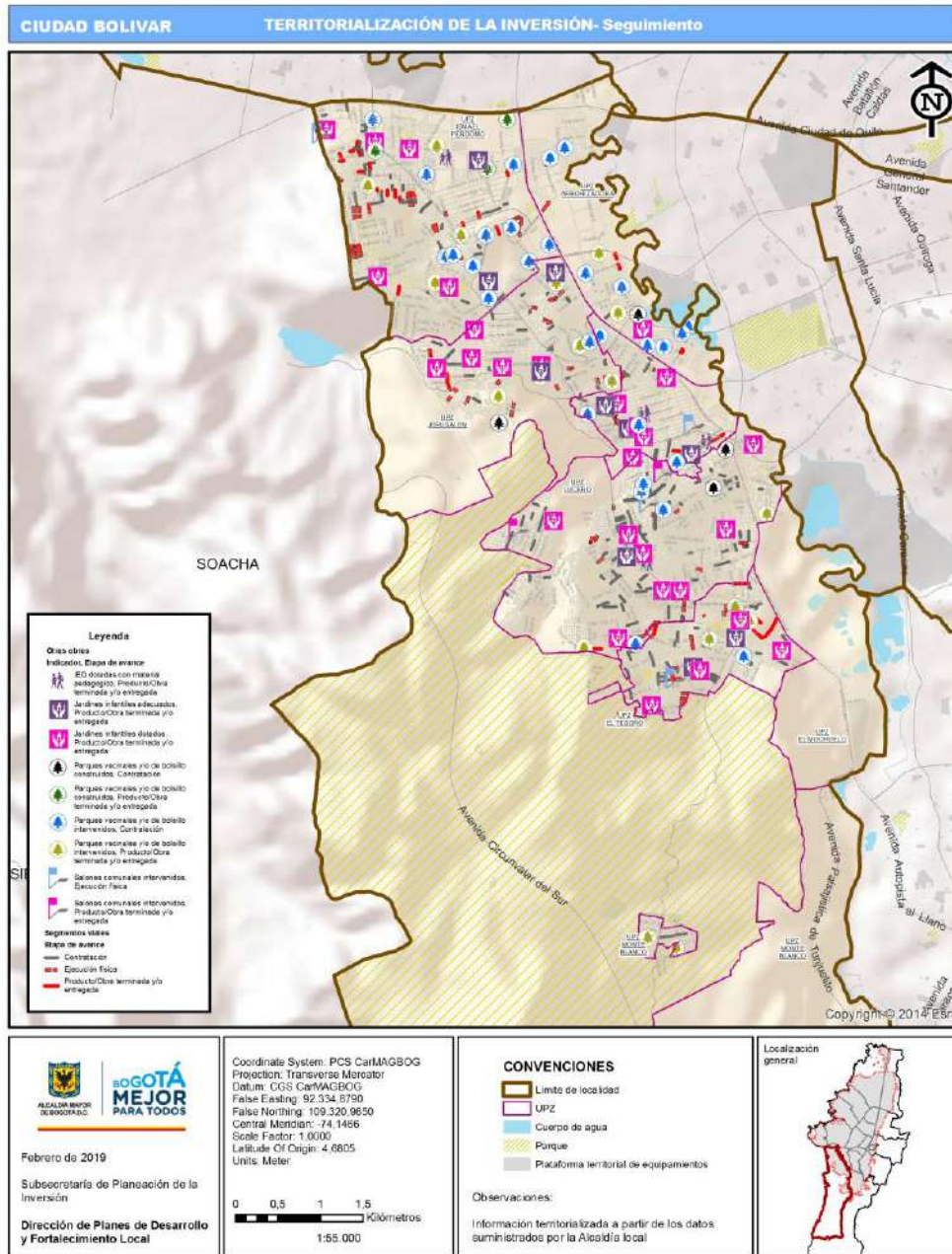

Fuente: Visor territorialización MUSI

Carrera 30 N. 25 - 90
Código Postal 111311
Pisos 1,5,8 y 13
PBX 335 8000
www.sdp.gov.co
Info.: Línea 195



SC-CER259292



CO-SC-CER259292



GP-CER259293

**BOGOTÁ
MEJOR
PARA TODOS**



ALCALDÍA MAYOR
DE BOGOTÁ D.C.
SECRETARÍA DE PLANEACIÓN

Malla vial

Tabla No. 8. Territorialización malla vial local.

Codigo_Proyecto	Tema Georeferenciable	Vigencia	CIV	Etiqueta_Vial	Escala	Etaqa_avance
3-3-1-15-02-18-1424-00	Km/carril de malla vial local/rural	2017	19005543	CL 79 Sur KR 40	Local	Producto/Obra terminada y/o entregada
3-3-1-15-02-18-1424-00	Km/carril de malla vial local/rural	2017	19001415	KR 72 CL 63 S	Local	Obra reportada y no ejecutada
3-3-1-15-02-18-1424-00	Km/carril de malla vial local/rural	2017	50001119	KR 18ABIS CL 75 S	Local	Obra reportada y no ejecutada
3-3-1-15-02-18-1424-00	Km/carril de malla vial local/rural	2017	19010842	KR 18ABIS DG 74A S	Local	Obra reportada y no ejecutada
3-3-1-15-02-18-1424-00	Km/carril de malla vial local/rural	2017	19010611	KR 18ABIS CL 73B S	Local	Obra reportada y no ejecutada
3-3-1-15-02-18-1424-00	Km/carril de malla vial local/rural	2017	19010743	KR 18ABIS CL 74A S	Local	Obra reportada y no ejecutada
3-3-1-15-02-18-1424-00	Km/carril de malla vial local/rural	2017	19011426	KR 26 CL 77 S	Local	Obra reportada y no ejecutada
3-3-1-15-02-18-1424-00	Km/carril de malla vial local/rural	2017	19011176	KR 26 CL 76 S	Local	Obra reportada y no ejecutada
3-3-1-15-02-18-1424-00	Km/carril de malla vial local/rural	2017	19011326	KR 26 CL 76A S	Local	Obra reportada y no ejecutada
3-3-1-15-02-18-1424-00	Km/carril de malla vial local/rural	2017	19011001	KR 26 CL 75BISA S	Local	Obra reportada y no ejecutada
3-3-1-15-02-18-1424-00	Km/carril de malla vial local/rural	2017	19010087	CL 72 S KR 17B	Local	Producto/Obra terminada y/o entregada
3-3-1-15-02-18-1424-00	Km/carril de malla vial local/rural	2017	19010088	CL 72 S KR 17A	Local	Producto/Obra terminada y/o entregada
3-3-1-15-02-18-1424-00	Km/carril de malla vial local/rural	2017	19012020	KR 18DBIS CL 80A S	Local	Producto/Obra terminada y/o entregada
3-3-1-15-02-18-1424-00	Km/carril de malla vial local/rural	2017	19006414	KR 19G CL 61ABIS S	Local	Obra reportada y no ejecutada
3-3-1-15-02-18-1424-00	Km/carril de malla vial local/rural	2017	19006401	KR 19G DG 62 S	Local	Obra reportada y no ejecutada
3-3-1-15-02-18-1424-00	Km/carril de malla vial local/rural	2017	19006541	KR 19G CL 63 S	Local	Obra reportada y no ejecutada
3-3-1-15-02-18-1424-00	Km/carril de malla vial local/rural	2017	19006448	KR 19G CL 61B S	Local	Obra reportada y no ejecutada
3-3-1-15-02-18-1424-00	Km/carril de malla vial local/rural	2017	19006500	KR 19G CL 62 S	Local	Obra reportada y no ejecutada
3-3-1-15-02-18-1424-00	Km/carril de malla vial local/rural	2017	19005940	CL 72F S KR 36B	Local	Obra reportada y no ejecutada
3-3-1-15-02-18-1424-00	Km/carril de malla vial local/rural	2017	19006337	CL 72F S DG 72F S	Local	Obra reportada y no ejecutada
3-3-1-15-02-18-1424-00	Km/carril de malla vial local/rural	2017	19006107	CL 72F S KR 35B	Local	Obra reportada y no ejecutada
3-3-1-15-02-18-1424-00	Km/carril de malla vial local/rural	2017	19006217	CL 72F S KR 35	Local	Obra reportada y no ejecutada
3-3-1-15-02-18-1424-00	Km/carril de malla vial local/rural	2017	19006558	DG 72F S TV 32	Local	Obra reportada y no ejecutada
3-3-1-15-02-18-1424-00	Km/carril de malla vial local/rural	2017	19012139	KR 18DBIS CL 81 S	Local	Producto/Obra terminada y/o entregada
3-3-1-15-02-18-1424-00	Km/carril de malla vial local/rural	2017	19006002	CL 72F S TV 35C	Local	Obra reportada y no ejecutada
3-3-1-15-02-18-1424-00	Km/carril de malla vial local/rural	2017	19006032	CL 72F S KR 36	Local	Obra reportada y no ejecutada
3-3-1-15-02-18-1424-00	Km/carril de malla vial local/rural	2017	19006157	CL 72F S KR 35A	Local	Obra reportada y no ejecutada
3-3-1-15-02-18-1424-00	Km/carril de malla vial local/rural	2017	19005986	CL 72F S KR 36A	Local	Obra reportada y no ejecutada
3-3-1-15-02-18-1424-00	Km/carril de malla vial local/rural	2017	19006452	DG 72F S TV 33BIS	Local	Obra reportada y no ejecutada
3-3-1-15-02-18-1424-00	Km/carril de malla vial local/rural	2017	19005959	CL 72F S TV 35D	Local	Obra reportada y no ejecutada
3-3-1-15-02-18-1424-00	Km/carril de malla vial local/rural	2017	50006163	KR 72 AC 57R S	Local	Obra reportada y no ejecutada
3-3-1-15-02-18-1424-00	Km/carril de malla vial local/rural	2017	19001269	KR 72 CL 62F S	Local	Obra reportada y no ejecutada
3-3-1-15-02-18-1424-00	Km/carril de malla vial local/rural	2017	50006162	KR 72 SD	Local	Obra reportada y no ejecutada
3-3-1-15-02-18-1424-00	Km/carril de malla vial local/rural	2017	19012940	KR 72 CL 62D S	Local	Obra reportada y no ejecutada
3-3-1-15-02-18-1424-00	Km/carril de malla vial local/rural	2017	19012088	KR 18DBIS CL 80B S	Local	Producto/Obra terminada y/o entregada
3-3-1-15-02-18-1424-00	Km/carril de malla vial local/rural	2017	19000627	KR 72 CL 60A S	Local	Obra reportada y no ejecutada
3-3-1-15-02-18-1424-00	Km/carril de malla vial local/rural	2017	19012938	KR 72 CL 62F S	Local	Obra reportada y no ejecutada
3-3-1-15-02-18-1424-00	Km/carril de malla vial local/rural	2017	19001033	KR 72 CL 62A S	Local	Obra reportada y no ejecutada
3-3-1-15-02-18-1424-00	Km/carril de malla vial local/rural	2017	19001191	KR 72 CL 62D S	Local	Obra reportada y no ejecutada
3-3-1-15-02-18-1424-00	Km/carril de malla vial local/rural	2017	19000819	KR 72 DG 62A S	Local	Obra reportada y no ejecutada
3-3-1-15-02-18-1424-00	Km/carril de malla vial local/rural	2017	19010427	KR 26 SD	Local	Obra reportada y no ejecutada
3-3-1-15-02-18-1424-00	Km/carril de malla vial local/rural	2017	19010786	KR 26 CL 74 S	Local	Obra reportada y no ejecutada
3-3-1-15-02-18-1424-00	Km/carril de malla vial local/rural	2017	19010683	KR 26 CL 71B S	Local	Obra reportada y no ejecutada
3-3-1-15-02-18-1424-00	Km/carril de malla vial local/rural	2017	19010957	KR 26 CL 75BIS S	Local	Obra reportada y no ejecutada
3-3-1-15-02-18-1424-00	Km/carril de malla vial local/rural	2017	19010724	KR 26 CL 73 S	Local	Obra reportada y no ejecutada
3-3-1-15-02-18-1424-00	Km/carril de malla vial local/rural	2017	50005160	CL 80A S KR 18D	Local	Producto/Obra terminada y/o entregada
3-3-1-15-02-18-1424-00	Km/carril de malla vial local/rural	2017	19010495	KR 26 CL 70N S	Local	Obra reportada y no ejecutada
3-3-1-15-02-18-1424-00	Km/carril de malla vial local/rural	2017	19010566	KR 26 CL 71 S	Local	Obra reportada y no ejecutada
3-3-1-15-02-18-1424-00	Km/carril de malla vial local/rural	2017	19010832	KR 26 CL 74A S	Local	Obra reportada y no ejecutada
3-3-1-15-02-18-1424-00	Km/carril de malla vial local/rural	2017	19010894	KR 26 CL 74C S	Local	Obra reportada y no ejecutada
3-3-1-15-02-18-1424-00	Km/carril de malla vial local/rural	2017	19000628	DG 62A S KR 72	Local	Obra reportada y no ejecutada
3-3-1-15-02-18-1424-00	Km/carril de malla vial local/rural	2017	19001621	CL 64A S KR 73	Local	Obra reportada y no ejecutada
3-3-1-15-02-18-1424-00	Km/carril de malla vial local/rural	2017	19001546	KR 72 CL 64 S	Local	Obra reportada y no ejecutada
3-3-1-15-02-18-1424-00	Km/carril de malla vial local/rural	2017	50008206	CL 64A S KR 72	Local	Obra reportada y no ejecutada
3-3-1-15-02-18-1424-00	Km/carril de malla vial local/rural	2017	19001483	KR 72 CL 63A S	Local	Obra reportada y no ejecutada

Carrera 30 N. 25 - 90
Código Postal 111311
Pisos 1,5,8 y 13
PBX 335 8000
www.sdp.gov.co
Info.: Línea 195



SC-CER259292



CO-SC-CER259292



GP-CER259293

**BOGOTÁ
MEJOR
PARA TODOS**



ALCALDÍA MAYOR
DE BOGOTÁ D.C.

SECRETARÍA DE PLANEACIÓN

Codigo_Proyecto	Tema Georeferenciable	Vigencia	CIV	Etiqueta_Vial	Escala	Etapa_avance
3-3-1-15-02-18-1424-00	Km/carril de malla vial local/rural	2017	19000759	CL 62A S KR 67	Local	Obra reportada y no ejecutada
3-3-1-15-02-18-1424-00	Km/carril de malla vial local/rural	2017	19011996	KR 18BIBS CL 80A S	Local	Obra reportada y no ejecutada
3-3-1-15-02-18-1424-00	Km/carril de malla vial local/rural	2017	19012951	KR 68B DG 61 S	Local	Obra reportada y no ejecutada
3-3-1-15-02-18-1424-00	Km/carril de malla vial local/rural	2017	19000753	KR 68B CL 62BIS S	Local	Obra reportada y no ejecutada
3-3-1-15-02-18-1424-00	Km/carril de malla vial local/rural	2017	19000897	KR 68B DG 62 S	Local	Producto/Obra terminada y/o entregada
3-3-1-15-02-18-1424-00	Km/carril de malla vial local/rural	2017	30000851	CL 62A S SD	Local	Obra reportada y no ejecutada
3-3-1-15-02-18-1424-00	Km/carril de malla vial local/rural	2017	19011921	DG 77 Sur KR 14 A	Local	Contratación
3-3-1-15-02-18-1424-00	Km/carril de malla vial local/rural	2017	19008796	KR 17 B BIS B CL 67 Sur	Local	Contratación
3-3-1-15-02-18-1424-00	Km/carril de malla vial local/rural	2017	19008718	KR 17 B BIS B CL 67 Sur	Local	Contratación
3-3-1-15-02-18-1424-00	Km/carril de malla vial local/rural	2017	19012052	KR 18BIBS CL 80B S	Local	Obra reportada y no ejecutada
3-3-1-15-02-18-1424-00	Km/carril de malla vial local/rural	2017	19012674	KR 18 X CL 68 A Sur	Local	Obra reportada y no ejecutada
3-3-1-15-02-18-1424-00	Km/carril de malla vial local/rural	2017	19012678	KR 18 X CL 68 A Sur	Local	Obra reportada y no ejecutada
3-3-1-15-02-18-1424-00	Km/carril de malla vial local/rural	2017	19007244	CL 66 C Sur KR 19 BIS	Local	Obra reportada y no ejecutada
3-3-1-15-02-18-1424-00	Km/carril de malla vial local/rural	2017	19012649	CL 66 C Sur KR 19 BIS	Local	Obra reportada y no ejecutada
3-3-1-15-02-18-1424-00	Km/carril de malla vial local/rural	2017	19007072	KR 19 BIS CL 68 A Sur	Local	Contratación
3-3-1-15-02-18-1424-00	Km/carril de malla vial local/rural	2017	19007067	KR 19 BIS CL 68 A Sur	Local	Contratación
3-3-1-15-02-18-1424-00	Km/carril de malla vial local/rural	2017	19008821	KR 18 J DG 68 BIS Sur	Local	Obra reportada y no ejecutada
3-3-1-15-02-18-1424-00	Km/carril de malla vial local/rural	2017	19007507	KR 18 M CL 63 Sur	Local	Obra reportada y no ejecutada
3-3-1-15-02-18-1424-00	Km/carril de malla vial local/rural	2017	19007479	KR 18 M CL 62 A Sur	Local	Obra reportada y no ejecutada
3-3-1-15-02-18-1424-00	Km/carril de malla vial local/rural	2017	19007434	KR 18 M CL 62 Sur	Local	Contratación
3-3-1-15-02-18-1424-00	Km/carril de malla vial local/rural	2017	19005301	CL 62 S SD	Local	Obra reportada y no ejecutada
3-3-1-15-02-18-1424-00	Km/carril de malla vial local/rural	2017	19007415	KR 18 M CL 62 Sur	Local	Contratación
3-3-1-15-02-18-1424-00	Km/carril de malla vial local/rural	2017	19007450	KR 18 M BIS CL 62 A Sur	Local	Obra reportada y no ejecutada
3-3-1-15-02-18-1424-00	Km/carril de malla vial local/rural	2017	19005963	DG 68 J BIS TV 23	Local	Ejecución física
3-3-1-15-02-18-1424-00	Km/carril de malla vial local/rural	2017	19006070	DG 68 J BIS TV 23	Local	Ejecución física
3-3-1-15-02-18-1424-00	Km/carril de malla vial local/rural	2017	19005944	TV 22 C DG 68 I BIS Sur	Local	Ejecución física
3-3-1-15-02-18-1424-00	Km/carril de malla vial local/rural	2017	19006336	CL 68 F Sur KR 21 A	Local	Ejecución física
3-3-1-15-02-18-1424-00	Km/carril de malla vial local/rural	2017	19006460	CL 68 F Sur KR 20 G	Local	Ejecución física
3-3-1-15-02-18-1424-00	Km/carril de malla vial local/rural	2017	19006349	CL 68 F BIS Sur KR 21 A	Local	Ejecución física
3-3-1-15-02-18-1424-00	Km/carril de malla vial local/rural	2017	19001824	DG 65 A Sur CL 67 Sur	Local	Contratación
3-3-1-15-02-18-1424-00	Km/carril de malla vial local/rural	2017	19001758	DG 65 A Sur CL 67 Sur	Local	Obra reportada y no ejecutada
3-3-1-15-02-18-1424-00	Km/carril de malla vial local/rural	2017	19005278	CL 62 S KR 221	Local	Obra reportada y no ejecutada
3-3-1-15-02-18-1424-00	Km/carril de malla vial local/rural	2017	19001732	DG 65 A Sur CL 67 Sur	Local	Obra reportada y no ejecutada
3-3-1-15-02-18-1424-00	Km/carril de malla vial local/rural	2017	19002130	CL 69 F Sur KR 73 F	Local	Ejecución física
3-3-1-15-02-18-1424-00	Km/carril de malla vial local/rural	2017	19002141	CL 69 F Sur KR 73 F	Local	Ejecución física
3-3-1-15-02-18-1424-00	Km/carril de malla vial local/rural	2017	19002142	KR 73 G BIS CL 69 F Sur	Local	Obra reportada y no ejecutada
3-3-1-15-02-18-1424-00	Km/carril de malla vial local/rural	2017	19012261	CL 81 D Sur KR 18 C	Local	Ejecución física
3-3-1-15-02-18-1424-00	Km/carril de malla vial local/rural	2017	19012286	CL 81 F Sur KR 18 C	Local	Obra reportada y no ejecutada
3-3-1-15-02-18-1424-00	Km/carril de malla vial local/rural	2017	19012300	CL 81 F Sur KR 18 C	Local	Ejecución física
3-3-1-15-02-18-1424-00	Km/carril de malla vial local/rural	2017	19012328	CL 81 G BIS Sur KR 18 C	Local	Ejecución física
3-3-1-15-02-18-1424-00	Km/carril de malla vial local/rural	2017	19012346	CL 81 H Sur KR 18 C	Local	Ejecución física
3-3-1-15-02-18-1424-00	Km/carril de malla vial local/rural	2017	19013468	CL 68 I Sur TV 33	Local	Ejecución física
3-3-1-15-02-18-1424-00	Km/carril de malla vial local/rural	2017	19005504	CL 62 S KR 22B	Local	Obra reportada y no ejecutada
3-3-1-15-02-18-1424-00	Km/carril de malla vial local/rural	2017	19013474	CL 68 F Sur TV 33	Local	Ejecución física
3-3-1-15-02-18-1424-00	Km/carril de malla vial local/rural	2017	19010199	KR 17 P CL 72 Sur	Local	Obra reportada y no ejecutada
3-3-1-15-02-18-1424-00	Km/carril de malla vial local/rural	2017	50005771	KR 17 P CL 72 Sur	Local	Obra reportada y no ejecutada
3-3-1-15-02-18-1424-00	Km/carril de malla vial local/rural	2017	50005772	KR 17 P CL 72 Sur	Local	Obra reportada y no ejecutada
3-3-1-15-02-18-1424-00	Km/carril de malla vial local/rural	2017	19009004	CL 69 A BIS Sur KR 17 B BIS B	Local	Obra reportada y no ejecutada
3-3-1-15-02-18-1424-00	Km/carril de malla vial local/rural	2017	19009006	CL 69 A BIS Sur KR 17 B BIS B	Local	Obra reportada y no ejecutada
3-3-1-15-02-18-1424-00	Km/carril de malla vial local/rural	2017	19008976	CL 69 B Sur DG 68 A	Local	Ejecución física
3-3-1-15-02-18-1424-00	Km/carril de malla vial local/rural	2017	19008995	CL 69 B Sur DG 68 A	Local	Ejecución física
3-3-1-15-02-18-1424-00	Km/carril de malla vial local/rural	2017	19008981	CL 69 B Sur DG 68 A	Local	Ejecución física
3-3-1-15-02-18-1424-00	Km/carril de malla vial local/rural	2017	19005623	TV 40 DG 72 D Sur	Local	Obra reportada y no ejecutada
3-3-1-15-02-18-1424-00	Km/carril de malla vial local/rural	2017	19005475	CL 79 Sur KR 41	Local	Producto/Obra terminada y/o entregada
3-3-1-15-02-18-1424-00	Km/carril de malla vial local/rural	2017	19005355	CL 62 S KR 22F	Local	Obra reportada y no ejecutada

Carrera 30 N. 25 - 90
Código Postal 111311
Pisos 1,5,8 y 13
PBX 335 8000
www.sdp.gov.co
Info.: Línea 195



SC-CER259292



CO-SC-CER259292



GP-CER259293

BOGOTÁ
MEJOR
PARA TODOS



ALCALDÍA MAYOR
DE BOGOTÁ D.C.

SECRETARÍA DE PLANEACIÓN

Codigo_Proyecto	Tema Georeferenciable	Vigencia	CIV	Etiqueta_Vial	Escala	Etapa_avance
3-3-1-15-02-18-1424-00	Km/carril de malla vial local/rural	2017	19005840	CL 69 K Sur KR 33	Local	Ejecución física
3-3-1-15-02-18-1424-00	Km/carril de malla vial local/rural	2017	19005648	TV 39 DG 73 Sur	Local	Obra reportada y no ejecutada
3-3-1-15-02-18-1424-00	Km/carril de malla vial local/rural	2017	19005605	TV 39 DG 73 Sur	Local	Obra reportada y no ejecutada
3-3-1-15-02-18-1424-00	Km/carril de malla vial local/rural	2017	19005576	TV 39 DG 73 Sur	Local	Obra reportada y no ejecutada
3-3-1-15-02-18-1424-00	Km/carril de malla vial local/rural	2017	19005642	DG 73 ABIS Sur TV 39	Local	Ejecución física
3-3-1-15-02-18-1424-00	Km/carril de malla vial local/rural	2017	19006097	CL 75 B Sur TV 33	Local	Obra reportada y no ejecutada
3-3-1-15-02-18-1424-00	Km/carril de malla vial local/rural	2017	19006211	CL 75 B Sur TV 33	Local	Obra reportada y no ejecutada
3-3-1-15-02-18-1424-00	Km/carril de malla vial local/rural	2017	19008218	CL 69 L Sur KR 18 M	Local	Obra reportada y no ejecutada
3-3-1-15-02-18-1424-00	Km/carril de malla vial local/rural	2017	19006328	CL 72 A Sur KR 34 A	Local	Ejecución física
3-3-1-15-02-18-1424-00	Km/carril de malla vial local/rural	2017	19002510	TV 50 DG 68 H Sur	Local	Obra reportada y no ejecutada
3-3-1-15-02-18-1424-00	Km/carril de malla vial local/rural	2017	19006713	CL 62 S KR 19BBIS	Local	Obra reportada y no ejecutada
3-3-1-15-02-18-1424-00	Km/carril de malla vial local/rural	2017	19002481	TV 50 DG 68 H Sur	Local	Obra reportada y no ejecutada
3-3-1-15-02-18-1424-00	Km/carril de malla vial local/rural	2017	19008143	KR 18 N DG 68 A Sur	Local	Ejecución física
3-3-1-15-02-18-1424-00	Km/carril de malla vial local/rural	2017	19008145	KR 18 N DG 68 A Sur	Local	Ejecución física
3-3-1-15-02-18-1424-00	Km/carril de malla vial local/rural	2017	19008024	KR 18 L CL 69 J Sur	Local	Ejecución física
3-3-1-15-02-18-1424-00	Km/carril de malla vial local/rural	2017	19005962	TV 22 C DG 68 j BIS Sur	Local	Ejecución física
3-3-1-15-02-18-1424-00	Km/carril de malla vial local/rural	2017	19006466	Calle 68F sur - Cra. 20G - Cra. 20D	Local	Ejecución física
3-3-1-15-02-18-1424-00	Km/carril de malla vial local/rural	2017	19005680	TV 38 A DG 73 A BIS A SUR	Local	Ejecución física
3-3-1-15-02-18-1424-00	Km/carril de malla vial local/rural	2017	19005643	TV 38 A DG 73 A BIS SUR	Local	Ejecución física
3-3-1-15-02-18-1424-00	Km/carril de malla vial local/rural	2017	19013799	TV 38 A DG 73 A SUR	Local	Ejecución física
3-3-1-15-02-18-1424-00	Km/carril de malla vial local/rural	2017	19003897	Calle 72A sur - Cra 34A	Local	Ejecución física
3-3-1-15-02-18-1424-00	Km/carril de malla vial local/rural	2017	19006781	CL 62 S SD	Local	Obra reportada y no ejecutada
3-3-1-15-02-18-1424-00	Km/carril de malla vial local/rural	2017	19008313	Calle 68 Sur - Cra. 18M	Local	Ejecución física
3-3-1-15-02-18-1424-00	Km/carril de malla vial local/rural	2017	19008553	Calle 68 Sur - Cra. 18L	Local	Ejecución física
3-3-1-15-02-18-1424-00	Km/carril de malla vial local/rural	2017	19008214	Calle 71 B sur -Cra. 27 B	Local	Ejecución física
3-3-1-15-02-18-1424-00	Km/carril de malla vial local/rural	2017	19008286	Calle 71 B sur -Cra. 27	Local	Ejecución física
3-3-1-15-02-18-1424-00	Km/carril de malla vial local/rural	2017	19008285	Diagonal 71A sur -Cra. 27B	Local	Ejecución física
3-3-1-15-02-18-1424-00	Km/carril de malla vial local/rural	2017	19009535	Calle 70 G sur - Cra.19	Local	Ejecución física
3-3-1-15-02-18-1424-00	Km/carril de malla vial local/rural	2017	19009376	Calle 70 G sur - carreras 19	Local	Ejecución física
3-3-1-15-02-18-1424-00	Km/carril de malla vial local/rural	2017	19009080	kr 17 b -calle 69 b sur	Local	Ejecución física
3-3-1-15-02-18-1424-00	Km/carril de malla vial local/rural	2017	19009090	kr 17 b bis - calle 69 b sur	Local	Ejecución física
3-3-1-15-02-18-1424-00	Km/carril de malla vial local/rural	2017	19007963	Carrera 18 L - 69 I B BIS sur	Local	Ejecución física
3-3-1-15-02-18-1424-00	Km/carril de malla vial local/rural	2017	19006857	CL 62 S KR 19	Local	Obra reportada y no ejecutada
3-3-1-15-02-18-1424-00	Km/carril de malla vial local/rural	2017	19010669	Carrera 18 B bis B - Cl. 73 A Sur	Local	Ejecución física
3-3-1-15-02-18-1424-00	Km/carril de malla vial local/rural	2017	19010954	Carrera 18 B bis B - Cl. 76 Sur	Local	Ejecución física
3-3-1-15-02-18-1424-00	Km/carril de malla vial local/rural	2017	19011515	CL 76 S TV 14B	Local	Obra reportada y no ejecutada
3-3-1-15-02-18-1424-00	Km/carril de malla vial local/rural	2017	19011564	CL 76 S TV 14B	Local	Obra reportada y no ejecutada
3-3-1-15-02-18-1424-00	Km/carril de malla vial local/rural	2017	19011573	CL 76 A S KR 14 B	Local	Producto/Obra terminada y/o entregada
3-3-1-15-02-18-1424-00	Km/carril de malla vial local/rural	2017	19012372	CL 82A S KR 18G	Local	Producto/Obra terminada y/o entregada
3-3-1-15-02-18-1424-00	Km/carril de malla vial local/rural	2017	19013809	CL 70 B S TV 40 B	Local	Obra reportada y no ejecutada
3-3-1-15-02-18-1424-00	Km/carril de malla vial local/rural	2017	19010996	CL 75 A S KR 16A	Local	Producto/Obra terminada y/o entregada
3-3-1-15-02-18-1424-00	Km/carril de malla vial local/rural	2017	19011935	KR 15D TV 16C	Local	Obra reportada y no ejecutada
3-3-1-15-02-18-1424-00	Km/carril de malla vial local/rural	2017	19000523	CL 60 B S KR 74C	Local	Obra reportada y no ejecutada
3-3-1-15-02-18-1424-00	Km/carril de malla vial local/rural	2017	19013226	CL 62 S KR 19B	Local	Obra reportada y no ejecutada
3-3-1-15-02-18-1424-00	Km/carril de malla vial local/rural	2017	19000594	KR 74C CL 61 BIS	Local	Obra reportada y no ejecutada
3-3-1-15-02-18-1424-00	Km/carril de malla vial local/rural	2017	19000522	KR 74C CL 60 B S	Local	Obra reportada y no ejecutada
3-3-1-15-02-18-1424-00	Km/carril de malla vial local/rural	2017	19006308	KR 21 SUR CL 68 G S	Local	Obra reportada y no ejecutada
3-3-1-15-02-18-1424-00	Km/carril de malla vial local/rural	2017	19006443	CL 68 G S TV 20D	Local	Obra reportada y no ejecutada
3-3-1-15-02-18-1424-00	Km/carril de malla vial local/rural	2017	19006408	CL 68 G S TV 20D	Local	Obra reportada y no ejecutada
3-3-1-15-02-18-1424-00	Km/carril de malla vial local/rural	2017	19006359	CL 68 G S TV 20D	Local	Obra reportada y no ejecutada
3-3-1-15-02-18-1424-00	Km/carril de malla vial local/rural	2017	19006477	CL 68 B S KR 20C	Local	Producto/Obra terminada y/o entregada
3-3-1-15-02-18-1424-00	Km/carril de malla vial local/rural	2017	19001013	CL 68 B S KR 20C NULL	Local	Producto/Obra terminada y/o entregada
3-3-1-15-02-18-1424-00	Km/carril de malla vial local/rural	2017	19013482	KR 75 L BIS CL 63A S	Local	Producto/Obra terminada y/o entregada
3-3-1-15-02-18-1424-00	Km/carril de malla vial local/rural	2017	19001444	CL 62K S KR 75H	Local	Obra reportada y no ejecutada
3-3-1-15-02-18-1424-00	Km/carril de malla vial local/rural	2017	19006658	CL 62 S KR 19C	Local	Obra reportada y no ejecutada

Carrera 30 N. 25 - 90
Código Postal 111311
Pisos 1,5,8 y 13
PBX 335 8000
www.sdp.gov.co
Info.: Línea 195



SC-CER259292



CO-SC-CER259292



GP-CER259293

BOGOTÁ
MEJOR
PARA TODOS



ALCALDÍA MAYOR
DE BOGOTÁ D.C.

SECRETARÍA DE PLANEACIÓN

Codigo_Proyecto	Tema Georeferenciable	Vigencia	CIV	Etiqueta_Vial	Escala	Etapas_avance
3-3-1-15-02-18-1424-00	Km/carril de malla vial local/rural	2017	50001957	KR 75 I CL 62 H Sur	Local	Obra reportada y no ejecutada
3-3-1-15-02-18-1424-00	Km/carril de malla vial local/rural	2017	19001408	KR 75 I CL 62 H BIS	Local	Producto/Obra terminada y/o entregada
3-3-1-15-02-18-1424-00	Km/carril de malla vial local/rural	2017	19001445	KR 75 I CL 62 I	Local	Obra reportada y no ejecutada
3-3-1-15-02-18-1424-00	Km/carril de malla vial local/rural	2017	19001067	CL 62D BIS S KR 76	Local	Producto/Obra terminada y/o entregada
3-3-1-15-02-18-1424-00	Km/carril de malla vial local/rural	2017	19001784	KR 73 CL 67 S	Local	Producto/Obra terminada y/o entregada
3-3-1-15-02-18-1424-00	Km/carril de malla vial local/rural	2017	19001438	CL 62 J S KR 74 C Bis	Local	Producto/Obra terminada y/o entregada
3-3-1-15-02-18-1424-00	Km/carril de malla vial local/rural	2017	19001459	CL 62 K S KR 74 C Bis	Local	Producto/Obra terminada y/o entregada
3-3-1-15-02-18-1424-00	Km/carril de malla vial local/rural	2017	19001500	KR 74 C Bis CL 62I Sur	Local	Producto/Obra terminada y/o entregada
3-3-1-15-02-18-1424-00	Km/carril de malla vial local/rural	2017	19001453	KR 75 D CL 62 I Sur	Local	Producto/Obra terminada y/o entregada
3-3-1-15-02-18-1424-00	Km/carril de malla vial local/rural	2017	19001480	KR 75 CL 62 I Sur	Local	Producto/Obra terminada y/o entregada
3-3-1-15-02-18-1424-00	Km/carril de malla vial local/rural	2017	19009840	KR 17F CL 70B S	Local	Obra reportada y no ejecutada
3-3-1-15-02-18-1424-00	Km/carril de malla vial local/rural	2017	19001141	KR 74 I CL 62 D	Local	Obra reportada y no ejecutada
3-3-1-15-02-18-1424-00	Km/carril de malla vial local/rural	2017	19001149	KR 75B CL 62D SUR	Local	Obra reportada y no ejecutada
3-3-1-15-02-18-1424-00	Km/carril de malla vial local/rural	2017	19001157	KR 75F CL 62D SUR	Local	Obra reportada y no ejecutada
3-3-1-15-02-18-1424-00	Km/carril de malla vial local/rural	2017	19010818	CL 75 KR 17 F	Local	Producto/Obra terminada y/o entregada
3-3-1-15-02-18-1424-00	Km/carril de malla vial local/rural	2017	19000464	KR 76 BIS A CL 59 A Bis sur	Local	Producto/Obra terminada y/o entregada
3-3-1-15-02-18-1424-00	Km/carril de malla vial local/rural	2017	19000620	KR 76 BIS CL 60 SUR	Local	Producto/Obra terminada y/o entregada
3-3-1-15-02-18-1424-00	Km/carril de malla vial local/rural	2017	19000637	KR 76 BIS B CL 60B SUR	Local	Obra reportada y no ejecutada
3-3-1-15-02-18-1424-00	Km/carril de malla vial local/rural	2017	19000548	CL 60 A S KR 76A	Local	Producto/Obra terminada y/o entregada
3-3-1-15-02-18-1424-00	Km/carril de malla vial local/rural	2017	19000705	KR 77A CL 60 A S	Local	Producto/Obra terminada y/o entregada
3-3-1-15-02-18-1424-00	Km/carril de malla vial local/rural	2017	50006142	KR 76 CL 59A BIS SUR	Local	Obra reportada y no ejecutada
3-3-1-15-02-18-1424-00	Km/carril de malla vial local/rural	2017	19009455	KR 17F CL 69F S	Local	Obra reportada y no ejecutada
3-3-1-15-02-18-1424-00	Km/carril de malla vial local/rural	2017	19001518	KR 74 H CL 63 SUR	Local	Producto/Obra terminada y/o entregada
3-3-1-15-02-18-1424-00	Km/carril de malla vial local/rural	2017	19003021	KR 75 B CL 75D SUR	Local	Producto/Obra terminada y/o entregada
3-3-1-15-02-18-1424-00	Km/carril de malla vial local/rural	2017	19002954	KR 75 B CL 75D SUR	Local	Producto/Obra terminada y/o entregada
3-3-1-15-02-18-1424-00	Km/carril de malla vial local/rural	2017	19002899	KR 75 B CL 75D SUR	Local	Producto/Obra terminada y/o entregada
3-3-1-15-02-18-1424-00	Km/carril de malla vial local/rural	2017	19000798	CL 61A S KR 77	Local	Producto/Obra terminada y/o entregada
3-3-1-15-02-18-1424-00	Km/carril de malla vial local/rural	2017	19001252	CL 62 G S KR 77 BISA	Local	Producto/Obra terminada y/o entregada
3-3-1-15-02-18-1424-00	Km/carril de malla vial local/rural	2017	19001253	KR 77 B CL 62G SUR	Local	Producto/Obra terminada y/o entregada
3-3-1-15-02-18-1424-00	Km/carril de malla vial local/rural	2017	19001218	CL 62 F S KR 77B	Local	Producto/Obra terminada y/o entregada
3-3-1-15-02-18-1424-00	Km/carril de malla vial local/rural	2017	19001575	KR 77 B CL 62I S	Local	Obra reportada y no ejecutada
3-3-1-15-02-18-1424-00	Km/carril de malla vial local/rural	2017	50001981	KR 71 G DG 68 SUR	Local	Obra reportada y no ejecutada
3-3-1-15-02-18-1424-00	Km/carril de malla vial local/rural	2017	19009162	KR 17F CL 69ABIS S	Local	Obra reportada y no ejecutada
3-3-1-15-02-18-1424-00	Km/carril de malla vial local/rural	2017	19001891	KR 71 G DG 68 SUR	Local	Producto/Obra terminada y/o entregada
3-3-1-15-02-18-1424-00	Km/carril de malla vial local/rural	2017	19010324	CL 74B TV 27H	Local	Obra reportada y no ejecutada
3-3-1-15-02-18-1424-00	Km/carril de malla vial local/rural	2017	19010378	CL 74B TV 27H	Local	Obra reportada y no ejecutada
3-3-1-15-02-18-1424-00	Km/carril de malla vial local/rural	2017	19010376	TV 27 B KR 27 F	Local	Obra reportada y no ejecutada
3-3-1-15-02-18-1424-00	Km/carril de malla vial local/rural	2017	19010337	TV 27 B KR 27 F	Local	Obra reportada y no ejecutada
3-3-1-15-02-18-1424-00	Km/carril de malla vial local/rural	2017	19010313	TV 27 B KR 27 F	Local	Obra reportada y no ejecutada
3-3-1-15-02-18-1424-00	Km/carril de malla vial local/rural	2017	19010276	TV 27 B KR 27 F	Local	Obra reportada y no ejecutada
3-3-1-15-02-18-1424-00	Km/carril de malla vial local/rural	2017	19010245	TV 27 B KR 27 F	Local	Obra reportada y no ejecutada
3-3-1-15-02-18-1424-00	Km/carril de malla vial local/rural	2017	19010206	TV 27 B KR 27 F	Local	Obra reportada y no ejecutada
3-3-1-15-02-18-1424-00	Km/carril de malla vial local/rural	2017	19010174	TV 27 B KR 27 F	Local	Obra reportada y no ejecutada
3-3-1-15-02-18-1424-00	Km/carril de malla vial local/rural	2017	19009597	KR 17F CL 70BISB S	Local	Obra reportada y no ejecutada
3-3-1-15-02-18-1424-00	Km/carril de malla vial local/rural	2017	19010149	TV 27 B KR 27 F	Local	Obra reportada y no ejecutada
3-3-1-15-02-18-1424-00	Km/carril de malla vial local/rural	2017	19010105	KR 27B DG 73B SUR	Local	Obra reportada y no ejecutada
3-3-1-15-02-18-1424-00	Km/carril de malla vial local/rural	2017	19010079	KR 27B DG 73B SUR	Local	Obra reportada y no ejecutada
3-3-1-15-02-18-1424-00	Km/carril de malla vial local/rural	2017	19010045	KR 27B DG 73B SUR	Local	Obra reportada y no ejecutada
3-3-1-15-02-18-1424-00	Km/carril de malla vial local/rural	2017	19012130	CL 81 A KR 18C BIS B	Local	Producto/Obra terminada y/o entregada
3-3-1-15-02-18-1424-00	Km/carril de malla vial local/rural	2017	19012138	CL 81A KR 18D	Local	Producto/Obra terminada y/o entregada
3-3-1-15-02-18-1424-00	Km/carril de malla vial local/rural	2017	50005797	KR 32 CL 66	Local	Producto/Obra terminada y/o entregada
3-3-1-15-02-18-1424-00	Km/carril de malla vial local/rural	2017	19005525	KR 31 CL 66	Local	Producto/Obra terminada y/o entregada
3-3-1-15-02-18-1424-00	Km/carril de malla vial local/rural	2017	19009091	CL 68 A S KR 18 B BIS A	Local	Obra reportada y no ejecutada
3-3-1-15-02-18-1424-00	Km/carril de malla vial local/rural	2017	19011236	KR 18 C BIS A DG 77A SUR	Local	Obra reportada y no ejecutada
3-3-1-15-02-18-1424-00	Km/carril de malla vial local/rural	2017	19005646	CL 79 Sur KR 39	Local	Producto/Obra terminada y/o entregada

Carrera 30 N. 25 - 90
Código Postal 111311
Pisos 1,5,8 y 13
PBX 335 8000
www.sdp.gov.co
Info.: Línea 195



SC-CER259292



CO-SC-CER259292



GP-CER259293

**BOGOTÁ
MEJOR
PARA TODOS**



ALCALDÍA MAYOR
DE BOGOTÁ D.C.

SECRETARÍA DE PLANEACIÓN

Codigo_Proyecto	Tema Georeferenciable	Vigencia	CIV	Etiqueta_Vial	Escala	Etapa_avance
3-3-1-15-02-18-1424-00	Km/carril de malla vial local/rural	2017	19009556	KR 17F CL 70BIS S	Local	Obra reportada y no ejecutada
3-3-1-15-02-18-1424-00	Km/carril de malla vial local/rural	2017	19011378	KR 18 C BIS A DG 77A SUR	Local	Obra reportada y no ejecutada
3-3-1-15-02-18-1424-00	Km/carril de malla vial local/rural	2017	40001532	CL 81 B S KR 45	Local	Producto/Obra terminada y/o entregada
3-3-1-15-02-18-1424-00	Km/carril de malla vial local/rural	2017	19004799	CL 81 B S KR 45A	Local	Producto/Obra terminada y/o entregada
3-3-1-15-02-18-1424-00	Km/carril de malla vial local/rural	2017	19009516	CL 70 H SUR TV 18R	Local	Obra reportada y no ejecutada
3-3-1-15-02-18-1424-00	Km/carril de malla vial local/rural	2017	19012215	DG 81A BIS A SUR KR 17F	Local	Obra reportada y no ejecutada
3-3-1-15-02-18-1424-00	Km/carril de malla vial local/rural	2017	19012193	DG 81A BIS A SUR KR 17F	Local	Obra reportada y no ejecutada
3-3-1-15-02-18-1424-00	Km/carril de malla vial local/rural	2017	19011282	KR 18 H CL 76 A SUR	Local	Producto/Obra terminada y/o entregada
3-3-1-15-02-18-1424-00	Km/carril de malla vial local/rural	2017	19001921	KR 70 C DG 68S	Local	Ejecución física
3-3-1-15-02-18-1424-00	Km/carril de malla vial local/rural	2017	19001839	KR 70 C DG 68S	Local	Ejecución física
3-3-1-15-02-18-1424-00	Km/carril de malla vial local/rural	2017	19001768	KR 70 C DG 68S	Local	Ejecución física
3-3-1-15-02-18-1424-00	Km/carril de malla vial local/rural	2017	19009414	KR 17F CL 69C S	Local	Obra reportada y no ejecutada
3-3-1-15-02-18-1424-00	Km/carril de malla vial local/rural	2017	19001769	KR 70 C DG 68S	Local	Ejecución física
3-3-1-15-02-18-1424-00	Km/carril de malla vial local/rural	2017	19001729	KR 70 C DG 68S	Local	Ejecución física
3-3-1-15-02-18-1424-00	Km/carril de malla vial local/rural	2017	19007924	KRA 18 N BIS A CLL 67A SUR	Local	Ejecución física
3-3-1-15-02-18-1424-00	Km/carril de malla vial local/rural	2017	19007890	KRA 18 N BIS A CLL 67A SUR	Local	Ejecución física
3-3-1-15-02-18-1424-00	Km/carril de malla vial local/rural	2017	19007858	KRA 18 N BIS A CLL 67A SUR	Local	Ejecución física
3-3-1-15-02-18-1424-00	Km/carril de malla vial local/rural	2017	19005914	CL69FS KR26	Local	Obra reportada y no ejecutada
3-3-1-15-02-18-1424-00	Km/carril de malla vial local/rural	2017	19005293	KR40 TV 40	Local	Ejecución física
3-3-1-15-02-18-1424-00	Km/carril de malla vial local/rural	2017	19005294	TV 40 CL 69 I SUR	Local	Ejecución física
3-3-1-15-02-18-1424-00	Km/carril de malla vial local/rural	2017	19012510	TV 18 N DG 91 C SUR	Local	Ejecución física
3-3-1-15-02-18-1424-00	Km/carril de malla vial local/rural	2017	19012523	TV 18 N DG 93 B SUR	Local	Ejecución física
3-3-1-15-02-18-1424-00	Km/carril de malla vial local/rural	2017	19009059	KR 17F DG 69 S	Local	Obra reportada y no ejecutada
3-3-1-15-02-18-1424-00	Km/carril de malla vial local/rural	2017	19005536	KR 36 CL 69 I BIS SUR	Local	Obra reportada y no ejecutada
3-3-1-15-02-18-1424-00	Km/carril de malla vial local/rural	2017	50001165	KR 36 CL 69 I BIS SUR	Local	Obra reportada y no ejecutada
3-3-1-15-02-18-1424-00	Km/carril de malla vial local/rural	2017	19009911	KR 19 D CL 70 P SUR	Local	Obra reportada y no ejecutada
3-3-1-15-02-18-1424-00	Km/carril de malla vial local/rural	2017	19009860	KR 19 D CL 70 P SUR	Local	Obra reportada y no ejecutada
3-3-1-15-02-18-1424-00	Km/carril de malla vial local/rural	2017	19009838	KR 18 D CL 70 P SUR	Local	Obra reportada y no ejecutada
3-3-1-15-02-18-1424-00	Km/carril de malla vial local/rural	2017	19009779	KR 18 D CL 70 P SUR	Local	Obra reportada y no ejecutada
3-3-1-15-02-18-1424-00	Km/carril de malla vial local/rural	2017	19008101	KR 18 M BIS CL 62 A Sur	Local	Ejecución física
3-3-1-15-02-18-1424-00	Km/carril de malla vial local/rural	2017	19009712	DG 70 SUR KR 17P	Local	Ejecución física
3-3-1-15-02-18-1424-00	Km/carril de malla vial local/rural	2017	19010669	KR 18 B BIS B CL 73 A SUR	Local	Obra reportada y no ejecutada
3-3-1-15-02-18-1424-00	Km/carril de malla vial local/rural	2017	19010785	KR 18 B BIS B CL 74 A SUR	Local	Ejecución física
3-3-1-15-02-18-1424-00	Km/carril de malla vial local/rural	2017	19009503	KR 17F CL 70 S	Local	Obra reportada y no ejecutada
3-3-1-15-02-18-1424-00	Km/carril de malla vial local/rural	2017	19010848	KR 18 B BIS B CL 74 SUR	Local	Obra reportada y no ejecutada
3-3-1-15-02-18-1424-00	Km/carril de malla vial local/rural	2017	19011893	KR 18 B BIS CL 80 SUR	Local	Ejecución física
3-3-1-15-02-18-1424-00	Km/carril de malla vial local/rural	2017	19011905	KR 18 B BIS B CL 80 SUR	Local	Ejecución física
3-3-1-15-02-18-1424-00	Km/carril de malla vial local/rural	2017	19010857	KR 17 H BIS CLL74 SUR	Local	Ejecución física
3-3-1-15-02-18-1424-00	Km/carril de malla vial local/rural	2017	19014244	KR 17 H BIS CLL74 SUR	Local	Ejecución física
3-3-1-15-02-18-1424-00	Km/carril de malla vial local/rural	2017	19006815	TV 19 B BIS DG 62 D SUR	Local	Obra reportada y no ejecutada
3-3-1-15-02-18-1424-00	Km/carril de malla vial local/rural	2017	19013228	DG 63 SUR TV 19B BIS	Local	Obra reportada y no ejecutada
3-3-1-15-02-18-1424-00	Km/carril de malla vial local/rural	2017	19006807	DG 63 SUR TV 19B BIS	Local	Obra reportada y no ejecutada
3-3-1-15-02-18-1424-00	Km/carril de malla vial local/rural	2017	19003046	TV 73 C CL 75 A SUR	Local	Ejecución física
3-3-1-15-02-18-1424-00	Km/carril de malla vial local/rural	2017	19003012	TV 73 G DG 76 S	Local	Ejecución física
3-3-1-15-02-18-1424-00	Km/carril de malla vial local/rural	2017	19009689	KR 17F CL 70ABIS S	Local	Obra reportada y no ejecutada
3-3-1-15-02-18-1424-00	Km/carril de malla vial local/rural	2017	19003957	KR 46 A CL 69 F SUR	Local	Obra reportada y no ejecutada
3-3-1-15-02-18-1424-00	Km/carril de malla vial local/rural	2017	19003999	KR 46 A CL 69 F SUR	Local	Obra reportada y no ejecutada
3-3-1-15-02-18-1424-00	Km/carril de malla vial local/rural	2017	19006061	CL 75 C SUR TV 34	Local	Ejecución física
3-3-1-15-02-18-1424-00	Km/carril de malla vial local/rural	2017	19010730	KR 17 G CL 74 SUR	Local	Ejecución física
3-3-1-15-02-18-1424-00	Km/carril de malla vial local/rural	2017	19010737	KR 17 G BIS CL 74 SUR	Local	Ejecución física
3-3-1-15-02-18-1424-00	Km/carril de malla vial local/rural	2017	19010736	CL 74 B SUR KR 17 G	Local	Ejecución física
3-3-1-15-02-18-1424-00	Km/carril de malla vial local/rural	2017	19010626	KR 18 DG 74	Local	Obra reportada y no ejecutada
3-3-1-15-02-18-1424-00	Km/carril de malla vial local/rural	2017	19007132	KR 19 BIS CL 66 BIS SUR	Local	Ejecución física
3-3-1-15-02-18-1424-00	Km/carril de malla vial local/rural	2017	19012142	CL 81 A BIS SUR KR 18A	Local	Obra reportada y no ejecutada
3-3-1-15-02-18-1424-00	Km/carril de malla vial local/rural	2017	19012136	CL 81 A BIS SUR KR 18A	Local	Obra reportada y no ejecutada

Carrera 30 N. 25 - 90
Código Postal 111311
Pisos 1,5,8 y 13
PBX 335 8000
www.sdp.gov.co
Info.: Línea 195



SC-CER259292



CO-SC-CER259292



GP-CER259293

**BOGOTÁ
MEJOR
PARA TODOS**



ALCALDÍA MAYOR
DE BOGOTÁ D.C.

SECRETARÍA DE PLANEACIÓN

Codigo_Proyecto	Tema Georeferenciable	Vigencia	CIV	Etiqueta_Vial	Escala	Etapa_avance
3-3-1-15-02-18-1424-00	Km/carril de malla vial local/rural	2017	19009242	KR 17F CL 69BBIS S	Local	Obra reportada y no ejecutada
3-3-1-15-02-18-1424-00	Km/carril de malla vial local/rural	2017	19012134	CL 81 A BIS SUR KR 18A	Local	Obra reportada y no ejecutada
3-3-1-15-02-18-1424-00	Km/carril de malla vial local/rural	2017	19000480	CL 60 SUR KR 75L	Local	Ejecución física
3-3-1-15-02-18-1424-00	Km/carril de malla vial local/rural	2017	19000466	CL 60 SUR KR 75L	Local	Ejecución física
3-3-1-15-02-18-1424-00	Km/carril de malla vial local/rural	2017	19000463	CL 60 SUR KR 75L	Local	Ejecución física
3-3-1-15-02-18-1424-00	Km/carril de malla vial local/rural	2017	19000467	CL 60 SUR KR 75L	Local	Ejecución física
3-3-1-15-02-18-1424-00	Km/carril de malla vial local/rural	2017	19000471	CL 60 SUR KR 75L	Local	Ejecución física
3-3-1-15-02-18-1424-00	Km/carril de malla vial local/rural	2017	19000535	KR 75 L CL 60 SUR	Local	Ejecución física
3-3-1-15-02-18-1424-00	Km/carril de malla vial local/rural	2017	19000613	KR 75 L CL 60 SUR	Local	Ejecución física
3-3-1-15-02-18-1424-00	Km/carril de malla vial local/rural	2017	50004833	CL 74 SUR KR 20	Local	Obra reportada y no ejecutada
3-3-1-15-02-18-1424-00	Km/carril de malla vial local/rural	2017	50004832	CL 74 SUR KR 20	Local	Obra reportada y no ejecutada
3-3-1-15-02-18-1424-00	Km/carril de malla vial local/rural	2017	19009225	KR 18N CL 70G S	Local	Obra reportada y no ejecutada
3-3-1-15-02-18-1424-00	Km/carril de malla vial local/rural	2017	50005730	CL 74 SUR KR 20	Local	Obra reportada y no ejecutada
3-3-1-15-02-18-1424-00	Km/carril de malla vial local/rural	2017	19014284	CL 82 B BIS SUR KR 18N	Local	Obra reportada y no ejecutada
3-3-1-15-02-18-1424-00	Km/carril de malla vial local/rural	2017	19007803	KR 18R DG 69 C BIS SUR	Local	Ejecución física
3-3-1-15-02-18-1424-00	Km/carril de malla vial local/rural	2017	19007798	KR 18R DG 69 C BIS SUR	Local	Ejecución física
3-3-1-15-02-18-1424-00	Km/carril de malla vial local/rural	2017	19007785	KR 18R DG 69 C BIS SUR	Local	Ejecución física
3-3-1-15-02-18-1424-00	Km/carril de malla vial local/rural	2017	19007772	KR 18R DG 69 C BIS SUR	Local	Ejecución física
3-3-1-15-02-18-1424-00	Km/carril de malla vial local/rural	2017	19011321	KR 18 B CL 77 C SUR	Local	Ejecución física
3-3-1-15-02-18-1424-00	Km/carril de malla vial local/rural	2017	19011452	KR 18 B CL 77 C SUR	Local	Ejecución física
3-3-1-15-02-18-1424-00	Km/carril de malla vial local/rural	2017	19011593	KR 18 B CL 77 C SUR	Local	Ejecución física
3-3-1-15-02-18-1424-00	Km/carril de malla vial local/rural	2017	50002045	CL 63 B SUR KRA 74A	Local	Ejecución física
3-3-1-15-02-18-1424-00	Km/carril de malla vial local/rural	2017	19009314	KR 18N CL 70I S	Local	Obra reportada y no ejecutada
3-3-1-15-02-18-1424-00	Km/carril de malla vial local/rural	2017	40001490	CL 63 B SUR KRA 74A	Local	Obra reportada y no ejecutada
3-3-1-15-02-18-1424-00	Km/carril de malla vial local/rural	2017	19004267	CARRERA 73 H CALLE 77 D SUR	Local	Obra reportada y no ejecutada
3-3-1-15-02-18-1424-00	Km/carril de malla vial local/rural	2017	19004234	CARRERA 73 G CALLE 77 D SUR	Local	Obra reportada y no ejecutada
3-3-1-15-02-18-1424-00	Km/carril de malla vial local/rural	2017	19004220	CARRERA 73 F CALLE 77 D SUR	Local	Obra reportada y no ejecutada
3-3-1-15-02-18-1424-00	Km/carril de malla vial local/rural	2017	19004222	CARRERA 73 D CALLE 77 D SUR	Local	Obra reportada y no ejecutada
3-3-1-15-02-18-1424-00	Km/carril de malla vial local/rural	2017	19004225	CARRERA 73 C CALLE 77 D SUR	Local	Obra reportada y no ejecutada
3-3-1-15-02-18-1424-00	Km/carril de malla vial local/rural	2017	50008080	CARRERA 73 B CALLE 77 D SUR	Local	Obra reportada y no ejecutada
3-3-1-15-02-18-1424-00	Km/carril de malla vial local/rural	2017	50007786	CARRERA 73 A CALLE 77 D SUR	Local	Obra reportada y no ejecutada
3-3-1-15-02-18-1424-00	Km/carril de malla vial local/rural	2017	19004279	CARRERA 73 CALLE 77 D SUR	Local	Obra reportada y no ejecutada
3-3-1-15-02-18-1424-00	Km/carril de malla vial local/rural	2017	19004299	CARRERA 72 CALLE 77 D SUR	Local	Obra reportada y no ejecutada
3-3-1-15-02-18-1424-00	Km/carril de malla vial local/rural	2017	19009263	KR 18N CL 70H S	Local	Obra reportada y no ejecutada
3-3-1-15-02-18-1424-00	Km/carril de malla vial local/rural	2017	19004335	CARRERA 71 CALLE 77 D SUR	Local	Obra reportada y no ejecutada
3-3-1-15-02-18-1424-00	Km/carril de malla vial local/rural	2017	19004334	TRANSVERSAL 67 CARRERA 47	Local	Obra reportada y no ejecutada
3-3-1-15-02-18-1424-00	Km/carril de malla vial local/rural	2017	19004387	TRANSVERSAL 66 CALLE 77 D SUR	Local	Obra reportada y no ejecutada
3-3-1-15-02-18-1424-00	Km/carril de malla vial local/rural	2017	19004011	CARRERA 73 H CALLE 77 SUR	Local	Obra reportada y no ejecutada
3-3-1-15-02-18-1424-00	Km/carril de malla vial local/rural	2017	19004021	CARRERA 73 G CALLE 77 D SUR	Local	Obra reportada y no ejecutada
3-3-1-15-02-18-1424-00	Km/carril de malla vial local/rural	2017	19004019	CARRERA 73 F CALLE 77 SUR	Local	Obra reportada y no ejecutada
3-3-1-15-02-18-1424-00	Km/carril de malla vial local/rural	2017	19004038	CARRERA 73 C CALLE 77 D SUR	Local	Obra reportada y no ejecutada
3-3-1-15-02-18-1424-00	Km/carril de malla vial local/rural	2017	19004045	CARRERA 73 B CALLE 77 SUR	Local	Obra reportada y no ejecutada
3-3-1-15-02-18-1424-00	Km/carril de malla vial local/rural	2017	19004054	CARRERA 73 A CALLE 77 SUR	Local	Obra reportada y no ejecutada
3-3-1-15-02-18-1424-00	Km/carril de malla vial local/rural	2017	19004059	CARRERA 73 CALLE 77 SUR	Local	Obra reportada y no ejecutada
3-3-1-15-02-18-1424-00	Km/carril de malla vial local/rural	2017	19009166	KR 18N CL 70F S	Local	Obra reportada y no ejecutada
3-3-1-15-02-18-1424-00	Km/carril de malla vial local/rural	2017	19004066	CARRERA 72 CALLE 77 SUR	Local	Obra reportada y no ejecutada
3-3-1-15-02-18-1424-00	Km/carril de malla vial local/rural	2017	19004080	CARRERA 71 CALLE 77 SUR	Local	Obra reportada y no ejecutada
3-3-1-15-02-18-1424-00	Km/carril de malla vial local/rural	2017	19004107	CARRERA 70 CALLE 77 SUR	Local	Obra reportada y no ejecutada
3-3-1-15-02-18-1424-00	Km/carril de malla vial local/rural	2017	19004131	CARRERA 69 CALLE 77 SUR	Local	Obra reportada y no ejecutada
3-3-1-15-02-18-1424-00	Km/carril de malla vial local/rural	2017	19004130	TRANSVERSAL 67 CALLE 77 SUR	Local	Obra reportada y no ejecutada
3-3-1-15-02-18-1424-00	Km/carril de malla vial local/rural	2017	19004172	TRANSVERSAL 66 CALLE 77 SUR	Local	Obra reportada y no ejecutada
3-3-1-15-02-18-1424-00	Km/carril de malla vial local/rural	2017	19003136	KR 48 F CL 68 B SUR	Local	Ejecución física
3-3-1-15-02-18-1424-00	Km/carril de malla vial local/rural	2017	19003137	CL 68 G BIS SUR KR 48 F	Local	Ejecución física
3-3-1-15-02-18-1424-00	Km/carril de malla vial local/rural	2017	30001452	KR77A KR76C	Local	Ejecución física
3-3-1-15-02-18-1424-00	Km/carril de malla vial local/rural	2017	30001451	KR77A KR76C	Local	Ejecución física

Carrera 30 N. 25 - 90
Código Postal 111311
Pisos 1,5,8 y 13
PBX 335 8000
www.sdp.gov.co
Info.: Línea 195



SC-CER259292



CO-SC-CER259292



GP-CER259293

**BOGOTÁ
MEJOR
PARA TODOS**



ALCALDÍA MAYOR
DE BOGOTÁ D.C.

SECRETARÍA DE PLANEACIÓN

Codigo_Proyecto	Tema Georeferenciable	Vigencia	CIV	Etiqueta_Vial	Escala	Etapa_avance
3-3-1-15-02-18-1424-00	Km/carril de malla vial local/rural	2017	19000423	DG 60 Sur TV 75I	Local	Obra reportada y no ejecutada
3-3-1-15-02-18-1424-00	Km/carril de malla vial local/rural	2017	19009562	KR 18N CL 70LBIS S	Local	Obra reportada y no ejecutada
3-3-1-15-02-18-1424-00	Km/carril de malla vial local/rural	2017	30001450	KR77A KR76C	Local	Ejecución física
3-3-1-15-02-18-1424-00	Km/carril de malla vial local/rural	2017	30001447	KR77A KR76C	Local	Ejecución física
3-3-1-15-02-18-1424-00	Km/carril de malla vial local/rural	2017	30001446	KR77A KR76C	Local	Ejecución física
3-3-1-15-02-18-1424-00	Km/carril de malla vial local/rural	2017	30001445	KR77A KR76C	Local	Ejecución física
3-3-1-15-02-18-1424-00	Km/carril de malla vial local/rural	2017	30001824	KR77A KR76C	Local	Ejecución física
3-3-1-15-02-18-1424-00	Km/carril de malla vial local/rural	2017	30001456	KR77A KR76C	Local	Ejecución física
3-3-1-15-02-18-1424-00	Km/carril de malla vial local/rural	2017	30001455	KR77A KR76C	Local	Ejecución física
3-3-1-15-02-18-1424-00	Km/carril de malla vial local/rural	2017	30001454	KR77A KR76C	Local	Ejecución física
3-3-1-15-02-18-1424-00	Km/carril de malla vial local/rural	2017	30001441	KR77A KR76C	Local	Ejecución física
3-3-1-15-02-18-1424-00	Km/carril de malla vial local/rural	2017	30001442	KR77A KR76C	Local	Ejecución física
3-3-1-15-02-18-1424-00	Km/carril de malla vial local/rural	2017	19009497	KR 18N CL 70KBIS S	Local	Obra reportada y no ejecutada
3-3-1-15-02-18-1424-00	Km/carril de malla vial local/rural	2017	19003183	KR 48 F	Local	Ejecución física
3-3-1-15-02-18-1424-00	Km/carril de malla vial local/rural	2017	19003184	CL 68G BIS A SUR	Local	Ejecución física
3-3-1-15-02-18-1424-00	Km/carril de malla vial local/rural	2017	19003223	KR 48 G	Local	Ejecución física
3-3-1-15-02-18-1424-00	Km/carril de malla vial local/rural	2017	19003216	CL 68 D SUR	Local	Ejecución física
3-3-1-15-02-18-1424-00	Km/carril de malla vial local/rural	2017	19001696	DG 68 SUR	Local	Ejecución física
3-3-1-15-02-18-1424-00	Km/carril de malla vial local/rural	2017	19001702	DG 68 SUR	Local	Ejecución física
3-3-1-15-02-18-1424-00	Km/carril de malla vial local/rural	2017	19001709	DG 68 SUR	Local	Ejecución física
3-3-1-15-02-18-1424-00	Km/carril de malla vial local/rural	2017	19001746	KR 71	Local	Ejecución física
3-3-1-15-02-18-1424-00	Km/carril de malla vial local/rural	2017	19003460	DG 69 B SUR	Local	Ejecución física
3-3-1-15-02-18-1424-00	Km/carril de malla vial local/rural	2017	19003438	DG 69 B SUR	Local	Ejecución física
3-3-1-15-02-18-1424-00	Km/carril de malla vial local/rural	2017	50008036	KR 18N DG 69R S	Local	Obra reportada y no ejecutada
3-3-1-15-02-18-1424-00	Km/carril de malla vial local/rural	2017	19003841	CL 69 F SUR	Local	Ejecución física
3-3-1-15-02-18-1424-00	Km/carril de malla vial local/rural	2017	19003799	CL 69 F SUR	Local	Ejecución física
3-3-1-15-02-18-1424-00	Km/carril de malla vial local/rural	2017	19003798	DG 69 F SUR	Local	Ejecución física
3-3-1-15-02-18-1424-00	Km/carril de malla vial local/rural	2017	19007611	KR 18 Q BIS B	Local	Ejecución física
3-3-1-15-02-18-1424-00	Km/carril de malla vial local/rural	2017	19007645	KR 18 Q BIS B	Local	Ejecución física
3-3-1-15-02-18-1424-00	Km/carril de malla vial local/rural	2017	50005779	KR 18 Q BIS B	Local	Ejecución física
3-3-1-15-02-18-1424-00	Km/carril de malla vial local/rural	2017	50005778	KR 18 Q BIS B	Local	Ejecución física
3-3-1-15-02-18-1424-00	Km/carril de malla vial local/rural	2017	19007695	KR 18 Q BIS B	Local	Ejecución física
3-3-1-15-02-18-1424-00	Km/carril de malla vial local/rural	2017	19014027	KR 18 Q BIS B	Local	Ejecución física
3-3-1-15-02-18-1424-00	Km/carril de malla vial local/rural	2017	19007712	KR 18 Q BIS B	Local	Ejecución física
3-3-1-15-02-18-1424-00	Km/carril de malla vial local/rural	2017	19009621	KR 18N CL 70MBIS S	Local	Obra reportada y no ejecutada
3-3-1-15-02-18-1424-00	Km/carril de malla vial local/rural	2017	19007729	KR 18 Q BIS B	Local	Ejecución física
3-3-1-15-02-18-1424-00	Km/carril de malla vial local/rural	2017	19007750	KR 18 Q BIS B	Local	Ejecución física
3-3-1-15-02-18-1424-00	Km/carril de malla vial local/rural	2017	19007795	KR 18 Q BIS B	Local	Ejecución física
3-3-1-15-02-18-1424-00	Km/carril de malla vial local/rural	2017	50008205	KR 73 D	Local	Ejecución física
3-3-1-15-02-18-1424-00	Km/carril de malla vial local/rural	2017	19009430	KR 18N CL 70K S	Local	Obra reportada y no ejecutada
3-3-1-15-02-18-1424-00	Km/carril de malla vial local/rural	2017	19009384	KR 18N CL 70J S	Local	Obra reportada y no ejecutada
3-3-1-15-02-18-1424-00	Km/carril de malla vial local/rural	2017	19006870	KR 19B CL 62A S	Local	Obra reportada y no ejecutada
3-3-1-15-02-18-1424-00	Km/carril de malla vial local/rural	2017	19003719	CL 62 S SD	Local	Obra reportada y no ejecutada
3-3-1-15-02-18-1424-00	Km/carril de malla vial local/rural	2017	19006920	KR 19B CL 62B S	Local	Producto/Obra terminada y/o entregada
3-3-1-15-02-18-1424-00	Km/carril de malla vial local/rural	2017	19006664	KR 19B TV 19	Local	Producto/Obra terminada y/o entregada
3-3-1-15-02-18-1424-00	Km/carril de malla vial local/rural	2017	19000460	DG 60 Sur KR 75G	Local	Obra reportada y no ejecutada
3-3-1-15-02-18-1424-00	Km/carril de malla vial local/rural	2017	19006714	KR 19B CL 61A S	Local	Producto/Obra terminada y/o entregada
3-3-1-15-02-18-1424-00	Km/carril de malla vial local/rural	2017	19006780	KR 19B CL 61B S	Local	Obra reportada y no ejecutada
3-3-1-15-02-18-1424-00	Km/carril de malla vial local/rural	2017	19006833	KR 19B CL 62 S	Local	Obra reportada y no ejecutada
3-3-1-15-02-18-1424-00	Km/carril de malla vial local/rural	2017	19001667	KR 72 CL 66 S	Local	Producto/Obra terminada y/o entregada
3-3-1-15-02-18-1424-00	Km/carril de malla vial local/rural	2017	19001545	CL 64A S SD	Local	Obra reportada y no ejecutada
3-3-1-15-02-18-1424-00	Km/carril de malla vial local/rural	2017	19001534	CL 64A S KR 71F	Local	Obra reportada y no ejecutada
3-3-1-15-02-18-1424-00	Km/carril de malla vial local/rural	2017	19001699	KR 72 CL 66A S	Local	Producto/Obra terminada y/o entregada
3-3-1-15-02-18-1424-00	Km/carril de malla vial local/rural	2017	19001592	KR 72 CL 64A S	Local	Obra reportada y no ejecutada
3-3-1-15-02-18-1424-00	Km/carril de malla vial local/rural	2017	19001477	CL 64A S TV 70G	Local	Obra reportada y no ejecutada

Carrera 30 N. 25 - 90
Código Postal 111311
Pisos 1,5,8 y 13
PBX 335 8000
www.sdp.gov.co
Info.: Línea 195



SC-CER259292



CO-SC-CER259292



GP-CER259293

**BOGOTÁ
MEJOR
PARA TODOS**



ALCALDÍA MAYOR
DE BOGOTÁ D.C.

SECRETARÍA DE PLANEACIÓN

Codigo_Proyecto	Tema Georeferenciable	Vigencia	CIV	Etiqueta_Vial	Escala	Etapas_avance
3-3-1-15-02-18-1424-00	Km/carril de malla vial local/rural	2017	19001638	KR 72 CL 65 S	Local	Obra reportada y no ejecutada
3-3-1-15-02-18-1424-00	Km/carril de malla vial local/rural	2017	19000407	DG 60 S TV 75I	Local	Obra reportada y no ejecutada
3-3-1-15-02-18-1424-00	Km/carril de malla vial local/rural	2017	19000447	CL 59A S KR 77	Local	Obra reportada y no ejecutada
3-3-1-15-02-18-1424-00	Km/carril de malla vial local/rural	2017	50007772	KR 19B DG 64BIS S	Local	Producto/Obra terminada y/o entregada
3-3-1-15-02-18-1424-00	Km/carril de malla vial local/rural	2017	19012849	KR 19B DG 64BISA S	Local	Producto/Obra terminada y/o entregada
3-3-1-15-02-18-1424-00	Km/carril de malla vial local/rural	2017	19006929	KR 19B DG 62D S	Local	Producto/Obra terminada y/o entregada
3-3-1-15-02-18-1424-00	Km/carril de malla vial local/rural	2017	19006890	KR 19B DG 64A S	Local	Producto/Obra terminada y/o entregada
3-3-1-15-02-18-1424-00	Km/carril de malla vial local/rural	2017	19002557	CL 68F S KR 49D	Local	Obra reportada y no ejecutada
3-3-1-15-02-18-1424-00	Km/carril de malla vial local/rural	2017	19002742	CL 68F S KR 49C	Local	Obra reportada y no ejecutada
3-3-1-15-02-18-1424-00	Km/carril de malla vial local/rural	2017	19002644	CL 68F S KR 49CBISA	Local	Obra reportada y no ejecutada
3-3-1-15-02-18-1424-00	Km/carril de malla vial local/rural	2017	19002781	CL 68F S KR 49B	Local	Obra reportada y no ejecutada
3-3-1-15-02-18-1424-00	Km/carril de malla vial local/rural	2017	19002695	CL 68F S KR 49CBIS	Local	Obra reportada y no ejecutada
3-3-1-15-02-18-1424-00	Km/carril de malla vial local/rural	2017	19000389	DG 60 S CL 59ABIS S	Local	Obra reportada y no ejecutada
3-3-1-15-02-18-1424-00	Km/carril de malla vial local/rural	2017	19002594	CL 68F S KR 49CBISB	Local	Obra reportada y no ejecutada
3-3-1-15-02-18-1424-00	Km/carril de malla vial local/rural	2017	19002428	CL 68F S KR 49F	Local	Obra reportada y no ejecutada
3-3-1-15-02-18-1424-00	Km/carril de malla vial local/rural	2017	19002834	CL 68F S KR 49A	Local	Obra reportada y no ejecutada
3-3-1-15-02-18-1424-00	Km/carril de malla vial local/rural	2017	19011307	CL 76 S KR 15F	Local	Producto/Obra terminada y/o entregada
3-3-1-15-02-18-1424-00	Km/carril de malla vial local/rural	2017	19011172	CL 76 S KR 16A	Local	Obra reportada y no ejecutada
3-3-1-15-02-18-1424-00	Km/carril de malla vial local/rural	2017	19011240	CL 76 S KR 16	Local	Producto/Obra terminada y/o entregada
3-3-1-15-02-18-1424-00	Km/carril de malla vial local/rural	2017	50007724	KR 15F AC 71B S	Local	Producto/Obra terminada y/o entregada
3-3-1-15-02-18-1424-00	Km/carril de malla vial local/rural	2017	19001168	KR 70G DG 62G S	Local	Producto/Obra terminada y/o entregada
3-3-1-15-02-18-1424-00	Km/carril de malla vial local/rural	2017	19012889	KR 18C CL 81 S	Local	Obra reportada y no ejecutada
3-3-1-15-02-18-1424-00	Km/carril de malla vial local/rural	2017	50005101	KR 18C CL 81A S	Local	Obra reportada y no ejecutada
3-3-1-15-02-18-1424-00	Km/carril de malla vial local/rural	2017	19000430	DG 60 S TV 75H	Local	Obra reportada y no ejecutada
3-3-1-15-02-18-1424-00	Km/carril de malla vial local/rural	2017	50005100	KR 18C CL 81ABIS S	Local	Obra reportada y no ejecutada
3-3-1-15-02-18-1424-00	Km/carril de malla vial local/rural	2017	19012211	KR 18C CL 81ABISA S	Local	Obra reportada y no ejecutada
3-3-1-15-02-18-1424-00	Km/carril de malla vial local/rural	2017	50005155	KR 18C CL 81BIS S	Local	Obra reportada y no ejecutada
3-3-1-15-02-18-1424-00	Km/carril de malla vial local/rural	2017	19002191	CL 58A S KR 49	Local	Obra reportada y no ejecutada
3-3-1-15-02-18-1424-00	Km/carril de malla vial local/rural	2017	19002318	CL 58A S KR 48F	Local	Producto/Obra terminada y/o entregada
3-3-1-15-02-18-1424-00	Km/carril de malla vial local/rural	2017	19002377	CL 58A S KR 48D	Local	Obra reportada y no ejecutada
3-3-1-15-02-18-1424-00	Km/carril de malla vial local/rural	2017	19012996	CL 58A S KR 48B	Local	Obra reportada y no ejecutada
3-3-1-15-02-18-1424-00	Km/carril de malla vial local/rural	2017	19002276	CL 58A S KR 48G	Local	Producto/Obra terminada y/o entregada
3-3-1-15-02-18-1424-00	Km/carril de malla vial local/rural	2017	19002442	CL 58A S KR 48C	Local	Obra reportada y no ejecutada
3-3-1-15-02-18-1424-00	Km/carril de malla vial local/rural	2017	19002236	CL 58A S KR 48G	Local	Obra reportada y no ejecutada
3-3-1-15-02-18-1424-00	Km/carril de malla vial local/rural	2017	19001365	KR 72 DG 62G S	Local	Obra reportada y no ejecutada
3-3-1-15-02-18-1424-00	Km/carril de malla vial local/rural	2017	19002147	CL 58A S KR 49A	Local	Producto/Obra terminada y/o entregada
3-3-1-15-02-18-1424-00	Km/carril de malla vial local/rural	2017	19013042	TV 22FBIS CL 59 S	Local	Producto/Obra terminada y/o entregada
3-3-1-15-02-18-1424-00	Km/carril de malla vial local/rural	2017	19013038	TV 22FBIS KR 22G	Local	Producto/Obra terminada y/o entregada
3-3-1-15-02-18-1424-00	Km/carril de malla vial local/rural	2017	19005793	CL 79 S TV 36B	Local	Producto/Obra terminada y/o entregada
3-3-1-15-02-18-1424-00	Km/carril de malla vial local/rural	2017	19005398	KR 42 CL 78 S	Local	Obra reportada y no ejecutada
3-3-1-15-02-18-1424-00	Km/carril de malla vial local/rural	2017	19005392	KR 42 CL 77 S	Local	Obra reportada y no ejecutada
3-3-1-15-02-18-1424-00	Km/carril de malla vial local/rural	2017	19005404	KR 42 CL 79A S	Local	Obra reportada y no ejecutada
3-3-1-15-02-18-1424-00	Km/carril de malla vial local/rural	2017	19005402	KR 42 CL 79 S	Local	Obra reportada y no ejecutada
3-3-1-15-02-18-1424-00	Km/carril de malla vial local/rural	2017	19010695	KR 18ABIS CL 74 S	Local	Obra reportada y no ejecutada
3-3-1-15-02-18-1424-00	Km/carril de malla vial local/rural	2017	19010959	KR 18ABIS CL 75A S	Local	Obra reportada y no ejecutada
3-3-1-15-02-18-1424-00	Km/carril de malla vial local/rural	2018	19007228	DG 64 BIS SUR	Local	Ejecución física
3-3-1-15-02-18-1424-00	Km/carril de malla vial local/rural	2018	19007226	DG 64 BIS A SUR	Local	Ejecución física
3-3-1-15-02-18-1424-00	Km/carril de malla vial local/rural	2018	19007221	DG 64 ASUR	Local	Ejecución física
3-3-1-15-02-18-1424-00	Km/carril de malla vial local/rural	2018	19008525	CL 69 R SUR	Local	Ejecución física
3-3-1-15-02-18-1424-00	Km/carril de malla vial local/rural	2018	19008499	CL 69 R SUR	Local	Ejecución física
3-3-1-15-02-18-1424-00	Km/carril de malla vial local/rural	2018	19008637	CL 69 T SUR	Local	Ejecución física
3-3-1-15-02-18-1424-00	Km/carril de malla vial local/rural	2018	19008595	CL 69 T SUR	Local	Ejecución física
3-3-1-15-02-18-1424-00	Km/carril de malla vial local/rural	2018	19008800	CL 70B SUR	Local	Ejecución física
3-3-1-15-02-18-1424-00	Km/carril de malla vial local/rural	2018	19008785	KR 18 K	Local	Ejecución física
3-3-1-15-02-18-1424-00	Km/carril de malla vial local/rural	2018	19008851	KR 18 K	Local	Ejecución física

Carrera 30 N. 25 - 90
Código Postal 111311
Pisos 1,5,8 y 13
PBX 335 8000
www.sdp.gov.co
Info.: Línea 195



SC-CER259292



CO-SC-CER259292



GP-CER259293

**BOGOTÁ
MEJOR
PARA TODOS**



ALCALDÍA MAYOR
DE BOGOTÁ D.C.

SECRETARÍA DE PLANEACIÓN

Codigo_Proyecto	Tema Georeferenciable	Vigencia	CIV	Etiqueta_Vial	Escala	Etapa_avance
3-3-1-15-02-18-1424-00	Km/carril de malla vial local/rural	2018	19008916	KR 18 K	Local	Ejecución física
3-3-1-15-02-18-1424-00	Km/carril de malla vial local/rural	2018	19008939	CL 70 G SUR	Local	Ejecución física
3-3-1-15-02-18-1424-00	Km/carril de malla vial local/rural	2018	19008984	CL 70 G SUR	Local	Ejecución física
3-3-1-15-02-18-1424-00	Km/carril de malla vial local/rural	2018	19008930	TV 18 P BIS	Local	Ejecución física
3-3-1-15-02-18-1424-00	Km/carril de malla vial local/rural	2018	19008948	TV 18 P BIS	Local	Ejecución física
3-3-1-15-02-18-1424-00	Km/carril de malla vial local/rural	2018	19008907	DG 69 T SUR	Local	Ejecución física
3-3-1-15-02-18-1424-00	Km/carril de malla vial local/rural	2018	19008847	TV 18 P	Local	Ejecución física
3-3-1-15-02-18-1424-00	Km/carril de malla vial local/rural	2018	19013253	KR 70 B SUR	Local	Ejecución física
3-3-1-15-02-18-1424-00	Km/carril de malla vial local/rural	2018	19008724		Local	Ejecución física
3-3-1-15-02-18-1424-00	Km/carril de malla vial local/rural	2018	19008758	KR 18 K BIS	Local	Ejecución física
3-3-1-15-02-18-1424-00	Km/carril de malla vial local/rural	2018	19008687	KR 18 K BIS	Local	Ejecución física
3-3-1-15-02-18-1424-00	Km/carril de malla vial local/rural	2018	19008596	KR 18 K BIS	Local	Ejecución física
3-3-1-15-02-18-1424-00	Km/carril de malla vial local/rural	2018	19013254	CLL 70 C SUR	Local	Ejecución física
3-3-1-15-02-18-1424-00	Km/carril de malla vial local/rural	2018	19008784		Local	Ejecución física
3-3-1-15-02-18-1424-00	Km/carril de malla vial local/rural	2018	50004861	CLL 70 D SUR	Local	Ejecución física
3-3-1-15-02-18-1424-00	Km/carril de malla vial local/rural	2018	50004862		Local	Ejecución física
3-3-1-15-02-18-1424-00	Km/carril de malla vial local/rural	2018	19001762	DG 68 A BIS S	Local	Ejecución física
3-3-1-15-02-18-1424-00	Km/carril de malla vial local/rural	2018	19001794	CL 66 SUR	Local	Ejecución física
3-3-1-15-02-18-1424-00	Km/carril de malla vial local/rural	2018	19014287	TV 18 M	Local	Ejecución física
3-3-1-15-02-18-1424-00	Km/carril de malla vial local/rural	2018	30001269	TV 18 M	Local	Ejecución física
3-3-1-15-02-18-1424-00	Km/carril de malla vial local/rural	2018	30001268	TV 18 M	Local	Ejecución física
3-3-1-15-02-18-1424-00	Km/carril de malla vial local/rural	2018	30001835	KR 76 B	Local	Ejecución física
3-3-1-15-02-18-1424-00	Km/carril de malla vial local/rural	2018	30001474	KR 76 C	Local	Ejecución física
3-3-1-15-02-18-1424-00	Km/carril de malla vial local/rural	2018	30001475	KR 76 D	Local	Ejecución física
3-3-1-15-02-18-1424-00	Km/carril de malla vial local/rural	2018	19001820	CL 66 A SUR	Local	Ejecución física
3-3-1-15-02-18-1424-00	Km/carril de malla vial local/rural	2018	19001851	CL 67 SUR	Local	Ejecución física
3-3-1-15-02-18-1424-00	Km/carril de malla vial local/rural	2018	19005994	TV 36	Local	Ejecución física
3-3-1-15-02-18-1424-00	Km/carril de malla vial local/rural	2018	19005830	CL 78 B S	Local	Ejecución física
3-3-1-15-02-18-1424-00	Km/carril de malla vial local/rural	2018	19005584	CL 63 SUR	Local	Ejecución física
3-3-1-15-02-18-1424-00	Km/carril de malla vial local/rural	2018	19005508	CL 63 SUR	Local	Ejecución física
3-3-1-15-02-18-1424-00	Km/carril de malla vial local/rural	2018	19013968	CL 63 SUR	Local	Ejecución física
3-3-1-15-02-18-1424-00	Km/carril de malla vial local/rural	2018	19013967	CL 63 SUR	Local	Ejecución física
3-3-1-15-02-18-1424-00	Km/carril de malla vial local/rural	2018	19005326	CL 63 SUR	Local	Ejecución física
3-3-1-15-02-18-1424-00	Km/carril de malla vial local/rural	2018	19005297	CL 63 SUR	Local	Ejecución física
3-3-1-15-02-18-1424-00	Km/carril de malla vial local/rural	2018	19014247	KR 18	Local	Ejecución física
3-3-1-15-02-18-1424-00	Km/carril de malla vial local/rural	2018	19010882	KR 18	Local	Ejecución física
3-3-1-15-02-18-1424-00	Km/carril de malla vial local/rural	2018	50005172	CL 77 B SUR	Local	Ejecución física
3-3-1-15-02-18-1424-00	Km/carril de malla vial local/rural	2018	19011279	CL 77 B SUR	Local	Ejecución física
3-3-1-15-02-18-1424-00	Km/carril de malla vial local/rural	2018	19011262	CL 77 B SUR	Local	Ejecución física
3-3-1-15-02-18-1424-00	Km/carril de malla vial local/rural	2018	50005169	CL 77 B SUR	Local	Ejecución física
3-3-1-15-02-18-1424-00	Km/carril de malla vial local/rural	2018	50005170	CL 77 B SUR	Local	Ejecución física
3-3-1-15-02-18-1424-00	Km/carril de malla vial local/rural	2018	50005171		Local	Ejecución física
3-3-1-15-02-18-1424-00	Km/carril de malla vial local/rural	2018	19011215	TV 18 I	Local	Ejecución física
3-3-1-15-02-18-1424-00	Km/carril de malla vial local/rural	2018	19011035	CL 76 SUR	Local	Ejecución física
3-3-1-15-02-18-1424-00	Km/carril de malla vial local/rural	2018	19011095	TV 18 I	Local	Ejecución física
3-3-1-15-02-18-1424-00	Km/carril de malla vial local/rural	2018	19014253	TV 18 I	Local	Ejecución física
3-3-1-15-02-18-1424-00	Km/carril de malla vial local/rural	2018	19011892	KR 18 B BIS A	Local	Ejecución física
3-3-1-15-02-18-1424-00	Km/carril de malla vial local/rural	2018	19014279		Local	Ejecución física
3-3-1-15-02-18-1424-00	Km/carril de malla vial local/rural	2018	19005156		Local	Ejecución física
3-3-1-15-02-18-1424-00	Km/carril de malla vial local/rural	2018	19003573	KR A 42 BS	Local	Ejecución física
3-3-1-15-02-18-1424-00	Km/carril de malla vial local/rural	2018	19003517	CL 58 A BIS SUR	Local	Ejecución física
3-3-1-15-02-18-1424-00	Km/carril de malla vial local/rural	2018	19001659	TV 70 C	Local	Ejecución física
3-3-1-15-02-18-1424-00	Km/carril de malla vial local/rural	2018	50001540	TV 70 C	Local	Ejecución física
3-3-1-15-02-18-1424-00	Km/carril de malla vial local/rural	2018	19014015	KR 18 N	Local	Ejecución física
3-3-1-15-02-18-1424-00	Km/carril de malla vial local/rural	2018	19007448	KR 18 N	Local	Ejecución física

Carrera 30 N. 25 - 90
Código Postal 111311
Pisos 1,5,8 y 13
PBX 335 8000
www.sdp.gov.co
Info.: Línea 195



SC-CER259292



CO-SC-CER259292



GP-CER259293

**BOGOTÁ
MEJOR
PARA TODOS**



ALCALDÍA MAYOR
DE BOGOTÁ D.C.

SECRETARÍA DE PLANEACIÓN

Codigo_Proyecto	Tema Georeferenciable	Vigencia	CIV	Etiqueta_Vial	Escala	Etapa_avance
3-3-1-15-02-18-1424-00	Km/carril de malla vial local/rural	2018	19007043	DG 66 A S CRA 19 A CRA 19 B	Local	Contratación
3-3-1-15-02-18-1424-00	Km/carril de malla vial local/rural	2018	19007052	DG 66 S CRA 19 A CRA 19 B	Local	Contratación
3-3-1-15-02-18-1424-00	Km/carril de malla vial local/rural	2018	40001486	CL 63A SUR CRA 74 C BIS CRA 74 H	Local	Contratación
3-3-1-15-02-18-1424-00	Km/carril de malla vial local/rural	2018	19011646	CL 78 B KR 16 KR 16 BIS A	Local	Contratación
3-3-1-15-02-18-1424-00	Km/carril de malla vial local/rural	2018	19008444	KR 27 K CALL71 D SUR CL71 G SUR	Local	Contratación
3-3-1-15-02-18-1424-00	Km/carril de malla vial local/rural	2018	19003048	TV 49 B CL 69 B SUR CALE 69 A SUR	Local	Contratación
3-3-1-15-02-18-1424-00	Km/carril de malla vial local/rural	2018	19011493	KR 18 BIS A CLL 78 SUR CLL 78 C SUR	Local	Contratación
3-3-1-15-02-18-1424-00	Km/carril de malla vial local/rural	2018	50007816	CLL 80 B SUR KR 17 A KR 17 B	Local	Contratación
3-3-1-15-02-18-1424-00	Km/carril de malla vial local/rural	2018	50007817	CLL 80 C SUR KR 17 A KR 17 B	Local	Contratación
3-3-1-15-02-18-1424-00	Km/carril de malla vial local/rural	2018	19002026	CRA 73 J CL 69 SUR CL 68 A SUR	Local	Contratación
3-3-1-15-02-18-1424-00	Km/carril de malla vial local/rural	2018	19009967	DG 71 F TV 18 J SUR TV18 I BIS SUR	Local	Contratación
3-3-1-15-02-18-1424-00	Km/carril de malla vial local/rural	2018	19003032	KR 49 A CLL68 G BIS A SUR CLL 68 G BIS SUR	Local	Contratación
3-3-1-15-02-18-1424-00	Km/carril de malla vial local/rural	2018	19010684	CL74 A SUR KR 18 R KR 21	Local	Contratación
3-3-1-15-02-18-1424-00	Km/carril de malla vial local/rural	2018	19007255	KR 18 Q CL 62B SUR CL 63 SUR	Local	Contratación
3-3-1-15-02-18-1424-00	Km/carril de malla vial local/rural	2018	50007828	KR 18 P CL 78 A SUR CL 78 B SUR	Local	Contratación
3-3-1-15-02-18-1424-00	Km/carril de malla vial local/rural	2018	50007827	CL 78 A SUR KR 18 N KR 18 J	Local	Contratación
3-3-1-15-02-18-1424-00	Km/carril de malla vial local/rural	2018	19011605	CL 78 A SUR KR 18 N KR 18 J	Local	Contratación
3-3-1-15-02-18-1424-00	Km/carril de malla vial local/rural	2018	19008900	CL 70 SUR KR 18 N KR 18 M BIS	Local	Contratación
3-3-1-15-02-18-1424-00	Km/carril de malla vial local/rural	2018	19003581	TV 48 B DG 69 C SUR DG 69 D SUR	Local	Contratación
3-3-1-15-02-18-1424-00	Km/carril de malla vial local/rural	2018	19004910	TV 44 B CL 78 A SUR DG 77 SUR	Local	Contratación
3-3-1-15-02-18-1424-00	Km/carril de malla vial local/rural	2018	19010562	TV 18 M KR 18 R DG 73 A SUR	Local	Contratación
3-3-1-15-02-18-1424-00	Km/carril de malla vial local/rural	2018	19010751	KR 18 N DG 73 A SUR CL 75 SUR	Local	Contratación
3-3-1-15-02-18-1424-00	Km/carril de malla vial local/rural	2018	19014368	KR 18 N DG 73 A SUR CL 75 SUR	Local	Contratación
3-3-1-15-02-18-1424-00	Km/carril de malla vial local/rural	2018	19001386	KR 74 F CL 62 H SUR CL 62 I SUR	Local	Contratación
3-3-1-15-02-18-1424-00	Km/carril de malla vial local/rural	2018	19001394	KR 75 A CL 62 H SUR CL 62 I SUR	Local	Contratación
3-3-1-15-02-18-1424-00	Km/carril de malla vial local/rural	2018	19001462	KR 76 C CL 62 I SUR CL 63 A SUR	Local	Contratación
3-3-1-15-02-18-1424-00	Km/carril de malla vial local/rural	2018	19001581	KR 76 C CL 62 I SUR CL 63 A SUR	Local	Contratación
3-3-1-15-02-18-1424-00	Km/carril de malla vial local/rural	2018	19009511	CL 70 SUR KR 17 F KR 17 G	Local	Contratación
3-3-1-15-02-18-1424-00	Km/carril de malla vial local/rural	2018	19009537	CL 70 SUR KR 17 H KR 17 J	Local	Contratación
3-3-1-15-02-18-1424-00	Km/carril de malla vial local/rural	2018	19009553	CL 70 SUR KR 17 J KR 17 K BIS	Local	Contratación
3-3-1-15-02-18-1424-00	Km/carril de malla vial local/rural	2018	19003584	CL 73 C SUR TV 49 TV 50	Local	Contratación
3-3-1-15-02-18-1424-00	Km/carril de malla vial local/rural	2018	19003628	CL 73 C SUR TV 48 C TV 49 C	Local	Contratación
3-3-1-15-02-18-1424-00	Km/carril de malla vial local/rural	2018	50005856	CL 73 C SUR TV 48 B TV 48 C	Local	Contratación
3-3-1-15-02-18-1424-00	Km/carril de malla vial local/rural	2018	50004951	CL 73 C SUR TV 48 B TV 48 C	Local	Contratación
3-3-1-15-02-18-1424-00	Km/carril de malla vial local/rural	2018	50005857	CL 73 C SUR TV 48 A TV 48 B	Local	Contratación
3-3-1-15-02-18-1424-00	Km/carril de malla vial local/rural	2018	19005317	CL 74 A SUR KR 43 KR 44	Local	Contratación
3-3-1-15-02-18-1424-00	Km/carril de malla vial local/rural	2018	19014562	N/A	Local	Contratación
3-3-1-15-02-18-1424-00	Km/carril de malla vial local/rural	2018	19003216	CL 68D SUR KR 48 KR 48B	Local	Contratación
3-3-1-15-02-18-1424-00	Km/carril de malla vial local/rural	2018	19004031	KR 47 CL 71 SUR CL 72 SUR	Local	Contratación
3-3-1-15-02-18-1424-00	Km/carril de malla vial local/rural	2018	19001529	CL 63 BIS SUR KR 74A KR 74C BIS	Local	Contratación
3-3-1-15-02-18-1424-00	Km/carril de malla vial local/rural	2018	19012589	TV 18P BIS DG 65B SUR DG 65B BIS SUR	Local	Contratación
3-3-1-15-02-18-1424-00	Km/carril de malla vial local/rural	2018	19012588	TV 18P BIS DG 65B BIS SUR DG 65D SUR	Local	Contratación
3-3-1-15-02-18-1424-00	Km/carril de malla vial local/rural	2018	19012563	TV 18P BIS DG 65D SUR DG 65D BIS SUR	Local	Contratación
3-3-1-15-02-18-1424-00	Km/carril de malla vial local/rural	2018	19007424	CL 68 SUR KR 18V BIS KR 18U BIS	Local	Contratación
3-3-1-15-02-18-1424-00	Km/carril de malla vial local/rural	2018	19007491	CL 68 SUR TV 18U TV18UBIS	Local	Contratación
3-3-1-15-02-18-1424-00	Km/carril de malla vial local/rural	2018	19007445	CL 68 SUR KR 18U BIS TV18UBIS	Local	Contratación
3-3-1-15-02-18-1424-00	Km/carril de malla vial local/rural	2018	19011125	CL 77 SUR KR 18A KR18A BIS	Local	Contratación
3-3-1-15-02-18-1424-00	Km/carril de malla vial local/rural	2018	19000202	KR 75K CL 58 SUR CL 58B SUR	Local	Contratación
3-3-1-15-02-18-1424-00	Km/carril de malla vial local/rural	2018	40001521	KR 75K CL 58B SUR CL 58C SUR	Local	Contratación
3-3-1-15-02-18-1424-00	Km/carril de malla vial local/rural	2018	19000122	CL 58 KR77K KR 76	Local	Contratación
3-3-1-15-02-18-1424-00	Km/carril de malla vial local/rural	2018	19000203	CL 58B SUR KR77K KR 76	Local	Contratación
3-3-1-15-02-18-1424-00	Km/carril de malla vial local/rural	2018	19001523	CL63BIS SUR KR 74H KR 74F	Local	Contratación
3-3-1-15-02-18-1424-00	Km/carril de malla vial local/rural	2018	19000858	CL62 SUR KR75I BIS KR 75J	Local	Contratación
3-3-1-15-02-18-1424-00	Km/carril de malla vial local/rural	2018	19000847	CL62 SUR KR75I BIS KR 75I	Local	Contratación
3-3-1-15-02-18-1424-00	Km/carril de malla vial local/rural	2018	19000865	CL62 SUR KR 75J KR 75K	Local	Contratación

Carrera 30 N. 25 - 90
Código Postal 111311
Pisos 1,5,8 y 13
PBX 335 8000
www.sdp.gov.co
Info.: Línea 195



SC-CER259292



CO-SC-CER259292



GP-CER259293

**BOGOTÁ
MEJOR
PARA TODOS**



ALCALDÍA MAYOR
DE BOGOTÁ D.C.

SECRETARÍA DE PLANEACIÓN

Codigo_Proyecto	Tema Georeferenciable	Vigencia	CIV	Etiqueta_Vial	Escala	Etapas_avance
3-3-1-15-02-18-1424-00	Km/carril de malla vial local/rural	2018	19007457	KR 18P CL 64A SUR CL63F SUR	Local	Contratación
3-3-1-15-02-18-1424-00	Km/carril de malla vial local/rural	2018	19001211	KR75B CL 62F SUR CL 62F BIS SUR	Local	Contratación
3-3-1-15-02-18-1424-00	Km/carril de malla vial local/rural	2018	19004698	KR 45BIS DG 69N SUR CL 69J SUR	Local	Contratación
3-3-1-15-02-18-1424-00	Km/carril de malla vial local/rural	2018	19004625	KR 45BIS CL 69J SUR CL 69J BIS SUR	Local	Contratación
3-3-1-15-02-18-1424-00	Km/carril de malla vial local/rural	2018	19004658	CL 69J BIS SUR KR 45BIS KR 45	Local	Contratación
3-3-1-15-02-18-1424-00	Km/carril de malla vial local/rural	2018	19007323	TV 18N BIS DG 62A SUR KR18N BIS	Local	Contratación
3-3-1-15-02-18-1424-00	Km/carril de malla vial local/rural	2018	19007322	TV 18N BIS KR18N BIS DG 61D SUR	Local	Contratación
3-3-1-15-02-18-1424-00	Km/carril de malla vial local/rural	2018	50002046	CL63A SUR KR74A KR74C BIS	Local	Contratación
3-3-1-15-02-18-1424-00	Km/carril de malla vial local/rural	2018	19012113	KR 18R CL 78D SUR CL 80 SUR	Local	Contratación
3-3-1-15-02-18-1424-00	Km/carril de malla vial local/rural	2018	19001554	CL 66 KR 71A KR 71	Local	Contratación
3-3-1-15-02-18-1424-00	Km/carril de malla vial local/rural	2018	19009200	CL 69B BIS SUR KR 17F KR 17G	Local	Contratación
3-3-1-15-02-18-1424-00	Km/carril de malla vial local/rural	2018	19009205	DG 69D SUR KR 18J KR 18J Bis	Local	Contratación
3-3-1-15-02-18-1424-00	Km/carril de malla vial local/rural	2018	19009268	DG 69D SUR KR 18k KR 18J Bis	Local	Contratación
3-3-1-15-02-18-1424-00	Km/carril de malla vial local/rural	2018	50006232	CL 72G KR75LBIS KR75L	Local	Contratación
3-3-1-15-02-18-1424-00	Km/carril de malla vial local/rural	2018	19013589	KR 75L BIS CL62D DG62D BIS	Local	Contratación
3-3-1-15-02-18-1424-00	Km/carril de malla vial local/rural	2018	19001171	KR 75J CL62D DG62D BIS	Local	Contratación
3-3-1-15-02-18-1424-00	Km/carril de malla vial local/rural	2018	19012516	DG 93B SUR TV 18M TV 18N	Local	Contratación
3-3-1-15-02-18-1424-00	Km/carril de malla vial local/rural	2018	19012507	DG 93 SUR TV 18L TV 18H	Local	Contratación
3-3-1-15-02-18-1424-00	Km/carril de malla vial local/rural	2018	19010281	CL 73 SUR DG 72 KR 18J	Local	Contratación
3-3-1-15-02-18-1424-00	Km/carril de malla vial local/rural	2018	19014210	KR 18J CL 73 SUR CL 72 A SUR	Local	Contratación
3-3-1-15-02-18-1424-00	Km/carril de malla vial local/rural	2018	19010239	CL 72 A SUR KR 18J TV 18I BIS A	Local	Contratación
3-3-1-15-02-18-1424-00	Km/carril de malla vial local/rural	2018	19000480	CL 60 SUR KR 75 L KR 76	Local	Contratación
3-3-1-15-02-18-1424-00	Km/carril de malla vial local/rural	2018	19000466	CL 60 SUR KR 76 KR 76 BIS	Local	Contratación
3-3-1-15-02-18-1424-00	Km/carril de malla vial local/rural	2018	19000463	CL 60 SUR KR 76 BIS KR 76 BIS A	Local	Contratación
3-3-1-15-02-18-1424-00	Km/carril de malla vial local/rural	2018	19000467	CL 60 SUR KR 76 BIS A KR 76 BISB	Local	Contratación
3-3-1-15-02-18-1424-00	Km/carril de malla vial local/rural	2018	19000471	CL 60 SUR KR 76 BISB KR 76 A	Local	Contratación
3-3-1-15-02-18-1424-00	Km/carril de malla vial local/rural	2018	19000535	KR 75 L CL 60 SUR CL 60A BIS SUR	Local	Contratación
3-3-1-15-02-18-1424-00	Km/carril de malla vial local/rural	2018	19000613	KR 75 L CL 60A BIS SUR CL 60 B SUR	Local	Contratación
3-3-1-15-02-18-1424-00	Km/carril de malla vial local/rural	2018	19003957	KR 46 A CL 69 F SUR CL 69 F SUR	Local	Contratación
3-3-1-15-02-18-1424-00	Km/carril de malla vial local/rural	2018	19003999	KR 46 A CL 69 G SUR CL 69 G SUR	Local	Contratación
3-3-1-15-02-18-1424-00	Km/carril de malla vial local/rural	2018	19005536	KR 36 CL 69 I BIS SUR CL 69 J SUR	Local	Contratación
3-3-1-15-02-18-1424-00	Km/carril de malla vial local/rural	2018	19005914	CL69FS KR26 KR30	Local	Contratación
3-3-1-15-02-18-1424-00	Km/carril de malla vial local/rural	2018	50004833	CL 74 SUR KR 20 KR 21A	Local	Contratación
3-3-1-15-02-18-1424-00	Km/carril de malla vial local/rural	2018	50004832	CL 74 SUR KR 21A KR 21B	Local	Contratación
3-3-1-15-02-18-1424-00	Km/carril de malla vial local/rural	2018	50005730	CL 74 SUR KR 21B KR 22	Local	Contratación
3-3-1-15-02-18-1424-00	Km/carril de malla vial local/rural	2018	19009779	KR 18 T CL 70 N SUR CL 70 P SUR	Local	Contratación
3-3-1-15-02-18-1424-00	Km/carril de malla vial local/rural	2018	19009838	KR 18 T CL 70 M SUR CL 70 N SUR	Local	Contratación
3-3-1-15-02-18-1424-00	Km/carril de malla vial local/rural	2018	19012510	TV 18 N DG 91 C SUR DG 93 B SUR	Local	Contratación
3-3-1-15-02-18-1424-00	Km/carril de malla vial local/rural	2018	19012099	KR 18 F CL 80 B SUR CL 81 SUR	Local	Contratación
3-3-1-15-02-18-1424-00	Km/carril de malla vial local/rural	2018	19003517	CL 58 A BIS SUR KR 42 A KR 42 BIS	Local	Contratación
3-3-1-15-02-18-1424-00	Km/carril de malla vial local/rural	2018	19003573	KR 42 BIS CL 58 A BIS CL 58 C SUR	Local	Contratación
3-3-1-15-02-18-1424-00	Km/carril de malla vial local/rural	2018	19005171	KR 44 A CL 77 SUR CL 78 SUR	Local	Contratación
3-3-1-15-02-18-1424-00	Km/carril de malla vial local/rural	2018	19005181	KR 44 A CL 78 SUR TV 44 BIS	Local	Contratación
3-3-1-15-02-18-1424-00	Km/carril de malla vial local/rural	2018	19005183	KR 44 A BIS TV 44 BIS TV 44 A	Local	Contratación
3-3-1-15-02-18-1424-00	Km/carril de malla vial local/rural	2018	19007674	CL 67C BIS Sur KR 18 T KR 18 Q Bis B	Local	Contratación
3-3-1-15-02-18-1424-00	Km/carril de malla vial local/rural	2018	19007864	DG 69 Sur KR 18 Q KR 18 Q Bis B	Local	Contratación
3-3-1-15-02-18-1424-00	Km/carril de malla vial local/rural	2018	19007751	DG 69 SUR KR 18 R KR 18 Q Bis B	Local	Contratación
3-3-1-15-02-18-1424-00	Km/carril de malla vial local/rural	2018	19007586	KR 18 T CL 68 SUR CL 67 C Bis SUR	Local	Contratación
3-3-1-15-02-18-1424-00	Km/carril de malla vial local/rural	2018	19007569	CL 67 C Bis SUR KR 18 T TV 18U	Local	Contratación
3-3-1-15-02-18-1424-00	Km/carril de malla vial local/rural	2018	19008345	DG 69 C Bis Sur KR 18M Bis A KR 18M Bis B	Local	Contratación
3-3-1-15-02-18-1424-00	Km/carril de malla vial local/rural	2018	19008418	DG 69 C Bis Sur KR 18M Bis A KR 18M Bis	Local	Contratación
3-3-1-15-02-18-1424-00	Km/carril de malla vial local/rural	2018	19008530	DG 69 C Bis Sur KR 18M Bis KR 18L Bis C	Local	Contratación
3-3-1-15-02-18-1424-00	Km/carril de malla vial local/rural	2018	19008217	DG 69 C Bis Sur TV 18M Bis B DG 69 C Sur	Local	Contratación
3-3-1-15-02-18-1424-00	Km/carril de malla vial local/rural	2018	19008266	DG 69 C Bis Sur KR 18M Bis B TV 18M Bis B	Local	Contratación
3-3-1-15-02-18-1424-00	Km/carril de malla vial local/rural	2018	19008674	DG 69 B B Sur KR 18L Bis A KR 18L Bis	Local	Contratación

Carrera 30 N. 25 - 90
Código Postal 111311
Pisos 1,5,8 y 13
PBX 335 8000
www.sdp.gov.co
Info.: Línea 195



SC-CER259292



CO-SC-CER259292



GP-CER259293

**BOGOTÁ
MEJOR
PARA TODOS**



ALCALDÍA MAYOR
DE BOGOTÁ D.C.

SECRETARÍA DE PLANEACIÓN

Codigo_Proyecto	Tema Georeferenciable	Vigencia	CIV	Etiqueta_Vial	Escala	Etapas_avance
3-3-1-15-02-18-1424-00	Km/carril de malla vial local/rural	2018	19008749	DG 69 B B Sur KR 18L Bis KR 18L	Local	Contratación
3-3-1-15-02-18-1424-00	Km/carril de malla vial local/rural	2018	19008603	DG 69 B B Sur KR 18L Bis A KR 18L Bis B	Local	Contratación
3-3-1-15-02-18-1424-00	Km/carril de malla vial local/rural	2018	19008518	DG 69A Bis C Sur KR 18L Bis B KR 18L Bis C	Local	Contratación
3-3-1-15-02-18-1424-00	Km/carril de malla vial local/rural	2018	19008558	KR 18L Bis C DG 69A Bis C Sur DG 69A Bis D Sur	Local	Contratación
3-3-1-15-02-18-1424-00	Km/carril de malla vial local/rural	2018	19008573	KR 18K CL 69R CL 69T	Local	Contratación
3-3-1-15-02-18-1424-00	Km/carril de malla vial local/rural	2018	19008474	KR 18K CL 69R CL 69Q	Local	Contratación
3-3-1-15-02-18-1424-00	Km/carril de malla vial local/rural	2018	19013252	CL 69R KR 18K KR 18J Bis	Local	Contratación
3-3-1-15-02-18-1424-00	Km/carril de malla vial local/rural	2018	50000496	CL 91 D SUR KR 18 A BIS	Local	Contratación
3-3-1-15-02-18-1424-00	Km/carril de malla vial local/rural	2018	19012800	CL 91 D SUR KR 18 A BIS KR 18 B	Local	Contratación
3-3-1-15-02-18-1424-00	Km/carril de malla vial local/rural	2018	50005111	CL 91 D SUR KR 18 B KR 18 B BIS	Local	Contratación
3-3-1-15-02-18-1424-00	Km/carril de malla vial local/rural	2018	50005116	CL 91 D SUR KR 18 C	Local	Contratación
3-3-1-15-02-18-1424-00	Km/carril de malla vial local/rural	2018	50005110	CL 91 D SUR KR 18 B	Local	Contratación
3-3-1-15-02-18-1424-00	Km/carril de malla vial local/rural	2018	19012786	CL 91 D SUR KR 18 C BIS KR 18 D	Local	Contratación
3-3-1-15-02-18-1424-00	Km/carril de malla vial local/rural	2018	19012822	CL 91 D SUR KR 18 D KR 18 D BIS	Local	Contratación
3-3-1-15-02-18-1424-00	Km/carril de malla vial local/rural	2018	19012824	CL 91 D SUR KR 18 D BIS KR 18 F	Local	Contratación
3-3-1-15-02-18-1424-00	Km/carril de malla vial local/rural	2018	19007371	CL 61 B SUR KR 18 M KR 18 M BIS	Local	Contratación
3-3-1-15-02-18-1424-00	Km/carril de malla vial local/rural	2018	19007474	CL 62 SUR KR 18 M KR 18 L BIS A	Local	Contratación
3-3-1-15-02-18-1424-00	Km/carril de malla vial local/rural	2018	19007435	CL 62 SUR KR 18 M BIS KR 18 M	Local	Contratación
3-3-1-15-02-18-1424-00	Km/carril de malla vial local/rural	2018	19003002	CL 75 C SUR TV 73H BIS TV 73 H BIS A	Local	Contratación
3-3-1-15-02-18-1424-00	Km/carril de malla vial local/rural	2018	19007581	CL 63 B SUR KR 16 D KR 17	Local	Contratación
3-3-1-15-02-18-1424-00	Km/carril de malla vial local/rural	2018	19010611	KR 18 A BIS CL 73 B SUR CL 74 SUR	Local	Contratación
3-3-1-15-02-18-1424-00	Km/carril de malla vial local/rural	2018	19004199	CL 68 C SUR CL 76 SUR CL 76 A SUR	Local	Contratación
3-3-1-15-02-18-1424-00	Km/carril de malla vial local/rural	2018	19010684	CL 74 A SUR KR 18 R KR 20	Local	Contratación
3-3-1-15-02-18-1424-00	Km/carril de malla vial local/rural	2018	19010954	KR 18 B BISB CL 76 SUR CL 76 A SUR	Local	Contratación
3-3-1-15-02-18-1424-00	Km/carril de malla vial local/rural	2018	19012000	KR 18 C CL 80 A SUR	Local	Contratación
3-3-1-15-02-18-1424-00	Km/carril de malla vial local/rural	2018	50004863	KR 24 CL 63 SUR CL 64 SUR	Local	Contratación
3-3-1-15-02-18-1424-00	Km/carril de malla vial local/rural	2018	50004864	KR 24 CL 62 B SUR CL 63 SUR	Local	Contratación
3-3-1-15-02-18-1424-00	Km/carril de malla vial local/rural	2018	19005034	CL 62 SUR KR 24 KR 25	Local	Contratación
3-3-1-15-02-18-1424-00	Km/carril de malla vial local/rural	2018	19011932	KR 18 H CL 79 A SUR CL 80 SUR	Local	Contratación
3-3-1-15-02-18-1424-00	Km/carril de malla vial local/rural	2018	19011824	KR 18 H CL 78 D SUR CL 79 A SUR	Local	Contratación
3-3-1-15-02-18-1424-00	Km/carril de malla vial local/rural	2018	19011718	KR 18 H CL 78 C SUR CL 78 D SUR	Local	Contratación
3-3-1-15-02-18-1424-00	Km/carril de malla vial local/rural	2018	50005157	TV 18 D BIS CL 80 BIS A SUR CL 80 A SUR	Local	Contratación
3-3-1-15-02-18-1424-00	Km/carril de malla vial local/rural	2018	50005158	TV 18 D BIS CL 80 SUR CL 80 BIS A SUR	Local	Contratación
3-3-1-15-02-18-1424-00	Km/carril de malla vial local/rural	2018	50004789	KR 16 C BIS DG 73 A BIS A SUR CL 74 SUR	Local	Contratación
3-3-1-15-02-18-1424-00	Km/carril de malla vial local/rural	2018	19010722	KR 16 C BIS CL 74 SUR CL 74 BIS SUR	Local	Contratación
3-3-1-15-02-18-1424-00	Km/carril de malla vial local/rural	2018	19010639	CL 73 D SUR KR 16 C KR 16 C BIS	Local	Contratación
3-3-1-15-02-18-1424-00	Km/carril de malla vial local/rural	2018	19008748	KR 18 L DG 69 B SUR DG 69 A BIS SUR	Local	Contratación
3-3-1-15-02-18-1424-00	Km/carril de malla vial local/rural	2018	19008817	DG 69 B SUR KR 18 K BIS KR 18 L	Local	Contratación
3-3-1-15-02-18-1424-00	Km/carril de malla vial local/rural	2018	19008925	DG 69 B SUR KR 18 K KR 18 K BIS	Local	Contratación
3-3-1-15-02-18-1424-00	Km/carril de malla vial local/rural	2018	19009223	TV 18 KR 18 CLL 69 A SUR	Local	Contratación
3-3-1-15-02-18-1424-00	Km/carril de malla vial local/rural	2018	19011667	CL 78 A BIS SUR KR 15 B KR 15 C	Local	Contratación
3-3-1-15-02-18-1424-00	Km/carril de malla vial local/rural	2018	50005134	CL 78 A BIS SUR KR 15 A KR 15 B	Local	Contratación
3-3-1-15-02-18-1424-00	Km/carril de malla vial local/rural	2018	19009173	KR 17 C BIS CL 69 A BIS SUR CL 69 C SUR	Local	Contratación
3-3-1-15-02-18-1424-00	Km/carril de malla vial local/rural	2018	50005211	CL 70 M KR 18 M	Local	Contratación
3-3-1-15-02-18-1424-00	Km/carril de malla vial local/rural	2018	19003216	CLL 68 D KR 48 KR 48 B	Local	Contratación
3-3-1-15-02-18-1424-00	Km/carril de malla vial local/rural	2018	19003204	DG 75 SUR TV 60 TV 59	Local	Contratación
3-3-1-15-02-18-1424-00	Km/carril de malla vial local/rural	2018	19003237	DG 75 SUR TV 60 TV 59	Local	Contratación
3-3-1-15-02-18-1424-00	Km/carril de malla vial local/rural	2018	19003250	DG 75 SUR TV 59 TV 58	Local	Contratación
3-3-1-15-02-18-1424-00	Km/carril de malla vial local/rural	2018	19000024	KR 76 A CL 57 U SUR CL 57 R SUR	Local	Contratación
3-3-1-15-02-18-1424-00	Km/carril de malla vial local/rural	2018	19004516	KR 46 A CL 81 A SUR CL 81 SUR	Local	Contratación
3-3-1-15-02-18-1424-00	Km/carril de malla vial local/rural	2018	19004477	KR 46 A CL 81 B SUR CL 81 A SUR	Local	Contratación
3-3-1-15-02-18-1424-00	Km/carril de malla vial local/rural	2018	19004457	KR 46 A CL 82 SUR CL 81 B SUR	Local	Contratación
3-3-1-15-02-18-1424-00	Km/carril de malla vial local/rural	2018	30001693	DG68H SUR TV56 TV59	Local	Contratación
3-3-1-15-02-18-1424-00	Km/carril de malla vial local/rural	2018	30001694	DG68H SUR TV56 TV59	Local	Contratación
3-3-1-15-02-18-1424-00	Km/carril de malla vial local/rural	2018	30001695	DG68H SUR TV56 TV59	Local	Contratación

Carrera 30 N. 25 - 90
Código Postal 111311
Pisos 1,5,8 y 13
PBX 335 8000
www.sdp.gov.co
Info.: Línea 195



SC-CER259292



CO-SC-CER259292



GP-CER259293

**BOGOTÁ
MEJOR
PARA TODOS**



ALCALDÍA MAYOR
DE BOGOTÁ D.C.

SECRETARÍA DE PLANEACIÓN

Codigo_Proyecto	Tema Georeferenciable	Vigencia	CIV	Etiqueta_Vial	Escala	Etapas_avance
3-3-1-15-02-18-1424-00	Km/carril de malla vial local/rural	2018	19004147	TV 32 CALLE 58 C SUR CALLE 59 B SUR	Local	Contratación
3-3-1-15-02-18-1424-00	Km/carril de malla vial local/rural	2018	19003710	KR 43 A CALLE 59 B SUR CALLE 60 SUR	Local	Contratación
3-3-1-15-02-18-1424-00	Km/carril de malla vial local/rural	2018	19009965	CALLE 70B CRA 18 SUR CRA 18A SUR	Local	Contratación
3-3-1-15-02-18-1424-00	Km/carril de malla vial local/rural	2018	19010137	CALLE 71 CRA 18 B SUR CRA 18 C SUR	Local	Contratación
3-3-1-15-02-18-1424-00	Km/carril de malla vial local/rural	2018	19010186	CLL72 BIS SUR KR 17 KR 17 A	Local	Contratación
3-3-1-15-02-18-1424-00	Km/carril de malla vial local/rural	2018	19005469	KR 41SUR CALLE 76 CALLE 77	Local	Contratación
3-3-1-15-02-18-1424-00	Km/carril de malla vial local/rural	2018	19010159	TV 18 J BIS DG 71F SUR DG 72 SUR	Local	Contratación
3-3-1-15-02-18-1424-00	Km/carril de malla vial local/rural	2018	19001560	DG 63 BIS SUR KR73 F KR73 G	Local	Contratación
3-3-1-15-02-18-1424-00	Km/carril de malla vial local/rural	2018	19011583	DG 63 BIS SUR KR73 G KR 73 H	Local	Contratación
3-3-1-15-02-18-1424-00	Km/carril de malla vial local/rural	2018	19001636	DG 63 BIS SUR KR 73 H KR 73 I	Local	Contratación
3-3-1-15-02-18-1424-00	Km/carril de malla vial local/rural	2018	19008832	KR 27 M CALLE 71 I SUR CALLE 71 K SUR	Local	Contratación
3-3-1-15-02-18-1424-00	Km/carril de malla vial local/rural	2018	19009111	KR 27 M CALLE 71 K SUR CALLE 71 P SUR	Local	Contratación
3-3-1-15-02-18-1424-00	Km/carril de malla vial local/rural	2018	19014666	4°32'05" N74°08'53" W	Local	Contratación
3-3-1-15-02-18-1424-00	Km/carril de malla vial local/rural	2018	19014450	4°24'34" N74°10'06" W	Local	Contratación
3-3-1-15-02-18-1424-00	Km/carril de malla vial local/rural	2018	19006996	DIAGONAL 65 S CRA 19 A BIS CRA 19 A BIS A	Local	Contratación
3-3-1-15-02-18-1424-00	Km/carril de malla vial local/rural	2018	19006958	DIAGONAL 65 S CRA 19 A BIS A CRA 19 B	Local	Contratación
3-3-1-15-02-18-1424-00	Km/carril de malla vial local/rural	2018	19006891	DIAGONAL 65 S CRA 19 B CRA 19 B BIS	Local	Contratación
3-3-1-15-02-18-1424-00	Km/carril de malla vial local/rural	2018	19006854	DIAGONAL 65 S CRA 19 B BIS CRA 19 B BIS A	Local	Contratación
3-3-1-15-02-18-1424-00	Km/carril de malla vial local/rural	2018	19006808	DIAGONAL 65 S CRA 19 B BIS A CRA 19 B BIS B	Local	Contratación
3-3-1-15-02-18-1424-00	Km/carril de malla vial local/rural	2018	19006759	DIAGONAL 65 S CRA 19 B BIS B CRA 19 D SUR	Local	Contratación
3-3-1-15-02-18-1424-00	Km/carril de malla vial local/rural	2018	50005112	CL 91 D SUR KR 18 B BIS KR 18 B BIS	Local	Contratación
3-3-1-15-02-18-1424-00	Km/carril de malla vial local/rural	2018	50005113	CL 91 D SUR KR 18 B BIS KR 18 B BIS A	Local	Contratación
3-3-1-15-02-18-1424-00	Km/carril de malla vial local/rural	2018	50005114	CL 91 D SUR KR 18 B BIS A KR 18 B BIS A	Local	Contratación
3-3-1-15-02-18-1424-00	Km/carril de malla vial local/rural	2018	50005115	CL 91 D SUR KR 18 C	Local	Contratación
3-3-1-15-02-18-1424-00	Km/carril de malla vial local/rural	2018	19006521	KR 19 F CL 61 B SUR CL 62 S	Local	Contratación
3-3-1-15-02-18-1424-00	Km/carril de malla vial local/rural	2018	19006827	TV 19 B BIS DG 62 C SUR DG 62 D SUR	Local	Contratación
3-3-1-15-02-18-1424-00	Km/carril de malla vial local/rural	2018	19007533	CLL 61 B SUR CRA 18L CRA 18K BIS	Local	Contratación
3-3-1-15-02-18-1424-00	Km/carril de malla vial local/rural	2018	19008126	DG 69 C BIS SUR CRA 18P CRA 18M	Local	Contratación
3-3-1-15-02-18-1424-00	Km/carril de malla vial local/rural	2018	19009902	CRA 19 F CLL70M S CLL 70L S	Local	Contratación
3-3-1-15-02-18-1424-00	Km/carril de malla vial local/rural	2018	19012028	CRA 18C BIS B CLL 80 A SUR CLL 80 B S	Local	Contratación
3-3-1-15-02-18-1424-00	Km/carril de malla vial local/rural	2018	50007753	CRA 19 F CLL70N S CLL70M S	Local	Contratación
3-3-1-15-02-18-1424-00	Km/carril de malla vial local/rural	2018	19012676	CLL 67 D S CR 18 X CR 18 W	Local	Contratación
3-3-1-15-02-18-1424-00	Km/carril de malla vial local/rural	2018	19013461	DG 68J S CRA 31 CRA 30	Local	Contratación
3-3-1-15-02-18-1424-00	Km/carril de malla vial local/rural	2018	19001020	Carrera 75 L BIS Calle 62 sur Calle 62D sur	Local	Contratación
3-3-1-15-02-18-1424-00	Km/carril de malla vial local/rural	2018	19002009	Transv 72D Calle 69B Sur Calle 69C Sur	Local	Contratación
3-3-1-15-02-18-1424-00	Km/carril de malla vial local/rural	2018	19002082	Calle 69F Sur Carrera 72B Carrera 73	Local	Contratación
3-3-1-15-02-18-1424-00	Km/carril de malla vial local/rural	2018	19002166	Calle 69H Sur Carrera 72B Carrera 73	Local	Contratación
3-3-1-15-02-18-1424-00	Km/carril de malla vial local/rural	2018	19003125	Transv. 51 Calle 70 Sur Calle 71 Sur	Local	Contratación
3-3-1-15-02-18-1424-00	Km/carril de malla vial local/rural	2018	19003309	Transv. 51 Calle 71 Sur Calle 73B Sur	Local	Contratación
3-3-1-15-02-18-1424-00	Km/carril de malla vial local/rural	2018	19013957	Carrera 27 Calle 66D Sur Calle 67A Sur	Local	Contratación
3-3-1-15-02-18-1424-00	Km/carril de malla vial local/rural	2018	19007905	Calle 65D Sur Carrera 18N Carrera 18M BIS A	Local	Contratación
3-3-1-15-02-18-1424-00	Km/carril de malla vial local/rural	2018	19009292	Calle 70F Sur Carrera 18 P Carrera 18 R	Local	Contratación
3-3-1-15-02-18-1424-00	Km/carril de malla vial local/rural	2018	19009579	Calle 70L Sur Carrera 18N Carrera 18P	Local	Contratación
3-3-1-15-02-18-1424-00	Km/carril de malla vial local/rural	2018	19014366	Calle 74B Sur Carrera 18M Carrera 18 N	Local	Contratación
3-3-1-15-02-18-1424-00	Km/carril de malla vial local/rural	2018	19011086	Calle 76 A Sur Carrera 18K Carrera 18N	Local	Contratación
3-3-1-15-02-18-1424-00	Km/carril de malla vial local/rural	2018	19009893	Calle 72 D BIS A Sur Carrera 26 C Bis Carrera 26	Local	Contratación
3-3-1-15-02-18-1424-00	Km/carril de malla vial local/rural	2018	19009912	Calle 72 D BIS A Sur Carrera 26 D Carrera 26 F	Local	Contratación
3-3-1-15-02-18-1424-00	Km/carril de malla vial local/rural	2018	19012086	Carrera 18 H Calle 80B Bis Sur Transversal 18I	Local	Contratación
3-3-1-15-02-18-1424-00	Km/carril de malla vial local/rural	2018	19012107	Carrera 18 H Calle 80B Bis Sur Calle 81 Sur	Local	Contratación
3-3-1-15-02-18-1424-00	Km/carril de malla vial local/rural	2018	19012106	Calle 81 Sur Carrera 18 F Carrera 18 H	Local	Contratación
3-3-1-15-02-18-1424-00	Km/carril de malla vial local/rural	2018	19012128	Carrera 18 H Calle 81 Sur Calle 81 Bis Sur	Local	Contratación
3-3-1-15-02-18-1424-00	Km/carril de malla vial local/rural	2018	19012164	Carrera 18 H Calle 81 Bis Sur Calle 81A Sur	Local	Contratación
3-3-1-15-02-18-1424-00	Km/carril de malla vial local/rural	2018	19012186	Carrera 18 H Calle 81A Sur Calle 81B Sur	Local	Contratación
3-3-1-15-02-18-1424-00	Km/carril de malla vial local/rural	2018	19012144	Calle 81A Sur Carrera 18D Bis Carrera 18D Bis B	Local	Contratación
3-3-1-15-02-18-1424-00	Km/carril de malla vial local/rural	2018	19012150	Calle 81 A Sur Carrera 18D Bis B Carrera 18F	Local	Contratación

Carrera 30 N. 25 - 90
Código Postal 111311
Pisos 1,5,8 y 13
PBX 335 8000
www.sdp.gov.co
Info.: Línea 195



SC-CER259292



CO-SC-CER259292



GP-CER259293

**BOGOTÁ
MEJOR
PARA TODOS**



ALCALDÍA MAYOR
DE BOGOTÁ D.C.

SECRETARÍA DE PLANEACIÓN

Codigo_Proyecto	Tema Georeferenciable	Vigencia	CIV	Etiqueta_Vial	Escala	Etapas_avance
3-3-1-15-02-18-1424-00	Km/carril de malla vial local/rural	2018	19012158	Calle 81 A Sur Carrera 18F Carrera 18G	Local	Contratación
3-3-1-15-02-18-1424-00	Km/carril de malla vial local/rural	2018	19012163	Calle 81 A Sur Carrera 18G Carrera 18H	Local	Contratación
3-3-1-15-02-18-1424-00	Km/carril de malla vial local/rural	2018	19012151	Carrera 18f Calle 81 Sur Calle 81A Sur	Local	Contratación
3-3-1-15-02-18-1424-00	Km/carril de malla vial local/rural	2018	19005185	Carrera 37 Diagonal 68A Sur Calle 68B Sur	Local	Contratación
3-3-1-15-02-18-1424-00	Km/carril de malla vial local/rural	2018	19005175	Calle 68 B Sur Carrera 37 Carrera 37A	Local	Contratación
3-3-1-15-02-18-1424-00	Km/carril de malla vial local/rural	2018	19005107	Calle 68 B Sur Carrera 37A Carrera 37B	Local	Contratación
3-3-1-15-02-18-1424-00	Km/carril de malla vial local/rural	2018	19008892	Kra 17 A Bis Calle 67 sur Calle 68 A Bis sur	Local	Contratación
3-3-1-15-02-18-1424-00	Km/carril de malla vial local/rural	2018	19005981	TV 22 Calle 69 C Bis sur Calle 69 C Bis A sur	Local	Contratación
3-3-1-15-02-18-1424-00	Km/carril de malla vial local/rural	2018	19005967	TV 22 Calle 69 C Bis A sur Calle 69 D sur	Local	Contratación
3-3-1-15-02-18-1424-00	Km/carril de malla vial local/rural	2018	19005951	TV 22 Calle 69 D sur Calle 69 F sur	Local	Contratación
3-3-1-15-02-18-1424-00	Km/carril de malla vial local/rural	2018	19001609	Calle 66 A Sur Carrera 71 C Carrera 71 F	Local	Contratación
3-3-1-15-02-18-1424-00	Km/carril de malla vial local/rural	2018	19001615	Calle 66 A Sur Carrera 71 F Carrera 71 G	Local	Contratación
3-3-1-15-02-18-1424-00	Km/carril de malla vial local/rural	2018	19001644	Calle 66 A Sur Carrera 71 G Carrera 71 I	Local	Contratación
3-3-1-15-02-18-1424-00	Km/carril de malla vial local/rural	2018	19001666	Calle 66 A Sur Carrera 71 I Carrera 72	Local	Contratación
3-3-1-15-02-18-1424-00	Km/carril de malla vial local/rural	2018	19009090	kr 17 b bis calle 69 b sur	Local	Contratación
3-3-1-15-02-18-1424-00	Km/carril de malla vial local/rural	2018	19009080	kr 17 b calle 69 b sur	Local	Contratación
3-3-1-15-02-18-1424-00	Km/carril de malla vial local/rural	2018	19008351	calle 71 c sur kr 27b kr 27	Local	Contratación
3-3-1-15-02-18-1424-00	Km/carril de malla vial local/rural	2018	19008468	calle 69q sur kr 18 L	Local	Contratación
3-3-1-15-02-18-1424-00	Km/carril de malla vial local/rural	2018	19013251	calle 69q sur kr 18 L	Local	Contratación
3-3-1-15-02-18-1424-00	Km/carril de malla vial local/rural	2018	19008432	calle 69q sur kr 18 L	Local	Contratación
3-3-1-15-02-18-1424-00	Km/carril de malla vial local/rural	2018	19010069	calle 71 sur Kr 19 D Bis Tv 18J Bis B	Local	Contratación
3-3-1-15-02-18-1424-00	Km/carril de malla vial local/rural	2018	19005949	Tv 35 calle 75 A sur calle 74A bis sur	Local	Contratación
3-3-1-15-02-18-1424-00	Km/carril de malla vial local/rural	2018	19005968	Tv 35 calle 75 A sur calle 74A bis sur	Local	Contratación
3-3-1-15-02-18-1424-00	Km/carril de malla vial local/rural	2018	19006012	Tv 35 calle 75 A sur calle 74A bis sur	Local	Contratación
3-3-1-15-02-18-1424-00	Km/carril de malla vial local/rural	2018	19013248	Calle 69M sur Kr 18 L	Local	Contratación
3-3-1-15-02-18-1424-00	Km/carril de malla vial local/rural	2018	19008268	Calle 69M sur Kr 18 L	Local	Contratación
3-3-1-15-02-18-1424-00	Km/carril de malla vial local/rural	2018	19013249	Calle 69N sur Kr 18 L	Local	Contratación
3-3-1-15-02-18-1424-00	Km/carril de malla vial local/rural	2018	19008326	Calle 69N sur Kr 18 L	Local	Contratación
3-3-1-15-02-18-1424-00	Km/carril de malla vial local/rural	2018	19010453	Kr 18 F calle 73 Sur Calle 73A sur	Local	Contratación
3-3-1-15-02-18-1424-00	Km/carril de malla vial local/rural	2018	19010890	Kr 18 F Calle 74A sur Calle 75 Sur	Local	Contratación
3-3-1-15-02-18-1424-00	Km/carril de malla vial local/rural	2018	19008313	Calle 68 sur Cra 18 L Cra 18 N	Local	Contratación
3-3-1-15-02-18-1424-00	Km/carril de malla vial local/rural	2018	19008553	Calle 68 sur Cra 18 L Cra 18 N	Local	Contratación
3-3-1-15-02-18-1424-00	Km/carril de malla vial local/rural	2018	19009125	Kr 27 C calle 71 I bis sur calle 71L sur	Local	Contratación
3-3-1-15-02-18-1424-00	Km/carril de malla vial local/rural	2018	19009062	Kr 27 C calle 71 I bis sur calle 71L sur	Local	Contratación
3-3-1-15-02-18-1424-00	Km/carril de malla vial local/rural	2018	19009015	Kr 27 C calle 71 I bis sur calle 71L sur	Local	Contratación
3-3-1-15-02-18-1424-00	Km/carril de malla vial local/rural	2018	19008944	Kr 27 C calle 71 I bis sur calle 71L sur	Local	Contratación
3-3-1-15-02-18-1424-00	Km/carril de malla vial local/rural	2018	19008311	Kr 27 C calle 71 Sur Calle 71 G sur	Local	Contratación
3-3-1-15-02-18-1424-00	Km/carril de malla vial local/rural	2018	19008288	Kr 27 C calle 71 Sur Calle 71 G sur	Local	Contratación
3-3-1-15-02-18-1424-00	Km/carril de malla vial local/rural	2018	19008241	Kr 27 C calle 71 Sur Calle 71 G sur	Local	Contratación
3-3-1-15-02-18-1424-00	Km/carril de malla vial local/rural	2018	19008224	Kr 27 C calle 71 Sur Calle 71 G sur	Local	Contratación
3-3-1-15-02-18-1424-00	Km/carril de malla vial local/rural	2018	19008593	Kr 27 C calle 71 Sur Calle 71 G sur	Local	Contratación
3-3-1-15-02-18-1424-00	Km/carril de malla vial local/rural	2018	19008166	Kr 27 C calle 71 Sur Calle 71 G sur	Local	Contratación
3-3-1-15-02-18-1424-00	Km/carril de malla vial local/rural	2018	19008522	Kr 27 C calle 71 Sur Calle 71 G sur	Local	Contratación
3-3-1-15-02-18-1424-00	Km/carril de malla vial local/rural	2018	19008097	Kr 27 C calle 71 Sur Calle 71 G sur	Local	Contratación
3-3-1-15-02-18-1424-00	Km/carril de malla vial local/rural	2018	19008453	Kr 27 C calle 71 Sur Calle 71 G sur	Local	Contratación
3-3-1-15-02-18-1424-00	Km/carril de malla vial local/rural	2018	19008025	Kr 27 C calle 71 Sur Calle 71 G sur	Local	Contratación
3-3-1-15-02-18-1424-00	Km/carril de malla vial local/rural	2018	19008387	Kr 27 C calle 71 Sur Calle 71 G sur	Local	Contratación
3-3-1-15-02-18-1424-00	Km/carril de malla vial local/rural	2018	19008352	Kr 27 C calle 71 Sur Calle 71 G sur	Local	Contratación
3-3-1-15-02-18-1424-00	Km/carril de malla vial local/rural	2018	40001482	calle 63a sur carrera 75k carrera 75i	Local	Contratación
3-3-1-15-02-18-1424-00	Km/carril de malla vial local/rural	2018	40001483	calle 63a sur carrera 75j carrera 75k	Local	Contratación
3-3-1-15-02-18-1424-00	Km/carril de malla vial local/rural	2018	40001484	calle 63a sur carrera 75i carrera 75j	Local	Contratación
3-3-1-15-02-18-1424-00	Km/carril de malla vial local/rural	2018	50001948	calle 63a sur carrera 75h carrera 75i	Local	Contratación
3-3-1-15-02-18-1424-00	Km/carril de malla vial local/rural	2018	50006235	Carrera 75H Calle 63 A Sur Calle 63 Bis Sur	Local	Contratación
3-3-1-15-02-18-1424-00	Km/carril de malla vial local/rural	2018	19001521	Carrera 75H Calle 63 Bis Sur Calle 63 Sur	Local	Contratación
3-3-1-15-02-18-1424-00	Km/carril de malla vial local/rural	2018	19001466	Carrera 75H Calle 63 Sur Calle 62 K Sur	Local	Contratación

Carrera 30 N. 25 - 90
Código Postal 111311
Pisos 1,5,8 y 13
PBX 335 8000
www.sdp.gov.co
Info.: Línea 195



SC-CER259292



CO-SC-CER259292



GP-CER259293

BOGOTÁ
MEJOR
PARA TODOS



ALCALDÍA MAYOR
DE BOGOTÁ D.C.

SECRETARÍA DE PLANEACIÓN

Codigo_Proyecto	Tema Georeferenciable	Vigencia	CIV	Etiqueta_Vial	Escala	Etapa_avance
3-3-1-15-02-18-1424-00	Km/carril de malla vial local/rural	2018	19001448	Carrera 75H Calle 62 K Sur Calle 62 I Sur	Local	Contratación
3-3-1-15-02-18-1424-00	Km/carril de malla vial local/rural	2018	50005795	Calle 66 Sur B Carrera 29 Carrera 30	Local	Contratación
3-3-1-15-02-18-1424-00	Km/carril de malla vial local/rural	2018	50004888	Calle 66 Sur B Carrera 30 Carrera 32	Local	Contratación
3-3-1-15-02-18-1424-00	Km/carril de malla vial local/rural	2018	19011377	Calle 74C Sur Transversal 14 Carrera 15	Local	Contratación
3-3-1-15-02-18-1424-00	Km/carril de malla vial local/rural	2018	19000045	Calle 57X Sur Carrera 77C Carera 77C	Local	Contratación
3-3-1-15-02-18-1424-00	Km/carril de malla vial local/rural	2018	50001198	Calle 66 A Sur Carrera 30 Carrera 31	Local	Contratación
3-3-1-15-02-18-1424-00	Km/carril de malla vial local/rural	2018	50001201	Calle 66 A Sur Carrera 31 Carrera 32	Local	Contratación
3-3-1-15-02-18-1424-00	Km/carril de malla vial local/rural	2018	19009918	Transversal 27A Bis calle 72d sur carrera 27a bis	Local	Contratación
3-3-1-15-02-18-1424-00	Km/carril de malla vial local/rural	2018	19009990	Carrera 27A BIS transversal 27a bis calle 72g sur	Local	Contratación
3-3-1-15-02-18-1424-00	Km/carril de malla vial local/rural	2018	19007963	Carrera 18 L Calle 69 I Sur Calle 69 J Sur	Local	Contratación
3-3-1-15-02-18-1424-00	Km/carril de malla vial local/rural	2018	19007858	KRA 18 N BIS A CL 66D S CL 66D S	Local	Contratación
3-3-1-15-02-18-1424-00	Km/carril de malla vial local/rural	2018	19007890	KRA 18 N BIS A CL 66D S CL 67 SUR	Local	Contratación
3-3-1-15-02-18-1424-00	Km/carril de malla vial local/rural	2018	19007924	KRA 18 N BIS A CL 67 S CL 67 A S	Local	Contratación
3-3-1-15-02-18-1424-00	Km/carril de malla vial local/rural	2018	19007611	KR 18 Q BIS B CL 66 A SUR CL 67 SUR	Local	Contratación
3-3-1-15-02-18-1424-00	Km/carril de malla vial local/rural	2018	19007645	KR 18 Q BIS B CL 67 SUR CL 67 C SUR	Local	Contratación
3-3-1-15-02-18-1424-00	Km/carril de malla vial local/rural	2018	50005779	KR 18 Q BIS B CL 67 C SUR CL 67 C BIS SUR	Local	Contratación
3-3-1-15-02-18-1424-00	Km/carril de malla vial local/rural	2018	50005778	KR 18 Q BIS B CL 67 C BIS SUR CL 67 C BIS SU	Local	Contratación
3-3-1-15-02-18-1424-00	Km/carril de malla vial local/rural	2018	19007695	KR 18 Q BIS B CL 67 C BIS SUR CL 68 SU	Local	Contratación
3-3-1-15-02-18-1424-00	Km/carril de malla vial local/rural	2018	19014027	KR 18 Q BIS B CL 68 SUR CL 68 SUR	Local	Contratación
3-3-1-15-02-18-1424-00	Km/carril de malla vial local/rural	2018	19007712	KR 18 Q BIS B CL 68 SUR DG 68 A SUR	Local	Contratación
3-3-1-15-02-18-1424-00	Km/carril de malla vial local/rural	2018	19007729	KR 18 Q BIS B DG 68 A SUR DG 68 B SUR	Local	Contratación
3-3-1-15-02-18-1424-00	Km/carril de malla vial local/rural	2018	19007750	KR 18 Q BIS B DG 68 B SUR DG 69 SUR	Local	Contratación
3-3-1-15-02-18-1424-00	Km/carril de malla vial local/rural	2018	19007795	KR 18 Q BIS B DG 69 SUR TV 18 Q	Local	Contratación
3-3-1-15-02-18-1424-00	Km/carril de malla vial local/rural	2018	19007803	KR 18 R TV 18P BIS CL 69C SUR	Local	Contratación
3-3-1-15-02-18-1424-00	Km/carril de malla vial local/rural	2018	19007798	KR 18 R TV 18P BIS A TV 18P BIS	Local	Contratación
3-3-1-15-02-18-1424-00	Km/carril de malla vial local/rural	2018	19007785	KR 18 R TV 18Q TV 18P BIS A	Local	Contratación
3-3-1-15-02-18-1424-00	Km/carril de malla vial local/rural	2018	19008525	CL 69 R SUR KR 18 K BIS KR 18 L	Local	Contratación
3-3-1-15-02-18-1424-00	Km/carril de malla vial local/rural	2018	19008499	CL 69 R SUR KR 18 K KR 18 K BIS	Local	Contratación
3-3-1-15-02-18-1424-00	Km/carril de malla vial local/rural	2018	19008637	CL 69 T SUR KR 18 K BIS KR 18 L	Local	Contratación
3-3-1-15-02-18-1424-00	Km/carril de malla vial local/rural	2018	19008595	CL 69 T SUR KR 18 K KR 18 K BIS	Local	Contratación
3-3-1-15-02-18-1424-00	Km/carril de malla vial local/rural	2018	19008800	CL 70B SUR KR 18 K BIS KR 18 L	Local	Contratación
3-3-1-15-02-18-1424-00	Km/carril de malla vial local/rural	2018	19014042	CL 70 B SUR KR 18 K KR 18 K BIS	Local	Contratación
3-3-1-15-02-18-1424-00	Km/carril de malla vial local/rural	2018	19008785	KR 18 K CL 70 B SUR CL 70 C SUR	Local	Contratación
3-3-1-15-02-18-1424-00	Km/carril de malla vial local/rural	2018	19008851	KR 18 K CL 70 C SUR CL 70 D SUR	Local	Contratación
3-3-1-15-02-18-1424-00	Km/carril de malla vial local/rural	2018	19008916	KR 18 K CL 70 D SUR CL 70 G SUR	Local	Contratación
3-3-1-15-02-18-1424-00	Km/carril de malla vial local/rural	2018	19008939	CL 70 G SUR KR 18 K KR 18 K BIS	Local	Contratación
3-3-1-15-02-18-1424-00	Km/carril de malla vial local/rural	2018	19008984	CL 70 G SUR KR 18 K BIS KR 18 L	Local	Contratación
3-3-1-15-02-18-1424-00	Km/carril de malla vial local/rural	2018	19013253	KR 70 B SUR KR 18 K	Local	Contratación
3-3-1-15-02-18-1424-00	Km/carril de malla vial local/rural	2018	19008758	KR 18 K BIS CALLE 70 B SUR CALLE 70 SUR	Local	Contratación
3-3-1-15-02-18-1424-00	Km/carril de malla vial local/rural	2018	19008687	KR 18 K BIS CALLE 70 SUR CALLE 69 T SUR	Local	Contratación
3-3-1-15-02-18-1424-00	Km/carril de malla vial local/rural	2018	19008596	KR 18 K BIS CALLE 69 T SUR CALLE 69 R SUR	Local	Contratación
3-3-1-15-02-18-1424-00	Km/carril de malla vial local/rural	2018	19013254	CLL 70 C SUR KR 18 K	Local	Contratación
3-3-1-15-02-18-1424-00	Km/carril de malla vial local/rural	2018	50004861	CLL 70 D SUR KR 18 K	Local	Contratación
3-3-1-15-02-18-1424-00	Km/carril de malla vial local/rural	2018	19010324	CL 74 B SUR TV 27 H KR 27 F	Local	Contratación
3-3-1-15-02-18-1424-00	Km/carril de malla vial local/rural	2018	19010378	CL 74 B SUR TV 27 H KR 27 F	Local	Contratación
3-3-1-15-02-18-1424-00	Km/carril de malla vial local/rural	2018	19012171	CL 80c bis a sur KR 17 A	Local	Contratación
3-3-1-15-02-18-1424-00	Km/carril de malla vial local/rural	2018	19005410	CLL 80 SUR DG 79 A SUR DG 79 S	Local	Contratación
3-3-1-15-02-18-1424-00	Km/carril de malla vial local/rural	2018	19005335	CLL 80 SUR DG 79 S KR 44 A	Local	Contratación
3-3-1-15-02-18-1424-00	Km/carril de malla vial local/rural	2018	19011236	KR 68 C BIS CLL 78 SUR CLL 77B BIS SUR	Local	Contratación
3-3-1-15-02-18-1424-00	Km/carril de malla vial local/rural	2018	19011378	KR 68 C BIS CLL 77B BIS SUR CLL 77 B SUR	Local	Contratación
3-3-1-15-02-18-1424-00	Km/carril de malla vial local/rural	2018	19005070	TV 44 B SUR CLL 78 A SUR	Local	Contratación
3-3-1-15-02-18-1424-00	Km/carril de malla vial local/rural	2018	19005386	TV 44 B SUR CLL 78 A SUR DG 77 SUR	Local	Contratación
3-3-1-15-02-18-1424-00	Km/carril de malla vial local/rural	2018	19011935	KR 15 D CLL 78 D SUR CLL 78 C BIS SUR	Local	Contratación
3-3-1-15-02-18-1424-00	Km/carril de malla vial local/rural	2018	19012243	KR 19 CLL 81 SUR CLL 81 A SUR	Local	Contratación
3-3-1-15-02-18-1424-00	Km/carril de malla vial local/rural	2018	19012266	KR 19 CLL 81 A SUR CLL 81 B SUR	Local	Contratación

Carrera 30 N. 25 - 90
Código Postal 111311
Pisos 1,5,8 y 13
PBX 335 8000
www.sdp.gov.co
Info.: Línea 195



SC-CER259292



CO-SC-CER259292



GP-CER259293

**BOGOTÁ
MEJOR
PARA TODOS**



ALCALDÍA MAYOR
DE BOGOTÁ D.C.

SECRETARÍA DE PLANEACIÓN

Codigo_Proyecto	Tema Georeferenciable	Vigencia	CIV	Etiqueta_Vial	Escala	Etapa_avance
3-3-1-15-02-18-1424-00	Km/carril de malla vial local/rural	2018	19012266	KR 19 CLL 81 B SUR CLL 81 C SUR	Local	Contratación
3-3-1-15-02-18-1424-00	Km/carril de malla vial local/rural	2018	19012296	KR 19 CLL 81 C SUR CLL 81 D SUR	Local	Contratación
3-3-1-15-02-18-1424-00	Km/carril de malla vial local/rural	2018	50006141	KR 76 CLL 60 SUR CLL 59 A BIS SUR	Local	Contratación
3-3-1-15-02-18-1424-00	Km/carril de malla vial local/rural	2018	19010680	CALLE 74 SUR KR 17 A KR 16 D	Local	Contratación
3-3-1-15-02-18-1424-00	Km/carril de malla vial local/rural	2018	19001252	CLL 62 G SUR KR 77 B KR 77 A	Local	Contratación
3-3-1-15-02-18-1424-00	Km/carril de malla vial local/rural	2018	19001253	KR 77 B CLL 62 F SUR CLL 62G SUR	Local	Contratación
3-3-1-15-02-18-1424-00	Km/carril de malla vial local/rural	2018	19007424	CLL 68 SUR TV 18 U BIS CR 18 V BIS	Local	Contratación
3-3-1-15-02-18-1424-00	Km/carril de malla vial local/rural	2018	19007445	CLL 68 SUR TV 18 U BIS CR 18 U BIS	Local	Contratación
3-3-1-15-02-18-1424-00	Km/carril de malla vial local/rural	2018	19009402	CLL 70 J SUR KR 18 N KR 18 P	Local	Contratación
3-3-1-15-02-18-1424-00	Km/carril de malla vial local/rural	2018	19007573	KR 18 K BIS CLL 62 SUR CLL 61 D SUR	Local	Contratación
3-3-1-15-02-18-1424-00	Km/carril de malla vial local/rural	2018	19004704	KR 45 B DG 82 SUR CLL 81B SUR	Local	Contratación
3-3-1-15-02-18-1424-00	Km/carril de malla vial local/rural	2018	19005486	KR 41 CLL 80B SUR CLL 80 SUR	Local	Contratación
3-3-1-15-02-18-1424-00	Km/carril de malla vial local/rural	2018	19011481	kr 18 c bis a calle 78 sur Dg 77a sur	Local	Contratación
3-3-1-15-02-18-1424-00	Km/carril de malla vial local/rural	2018	19007917	Cll 71 bis sur KR 27 C KR 27 B	Local	Contratación
3-3-1-15-02-18-1424-00	Km/carril de malla vial local/rural	2018	19007899	CALLE 71 A SUR KR 27 C KR 27 B	Local	Contratación
3-3-1-15-02-18-1424-00	Km/carril de malla vial local/rural	2018	19008180	CLL 71 D BIS SUR KR 27 B KR 27 A	Local	Contratación
3-3-1-15-02-18-1424-00	Km/carril de malla vial local/rural	2018	19008258	CLL 71 F BIS SUR KR 27 C KR 27 B	Local	Contratación
3-3-1-15-02-18-1424-00	Km/carril de malla vial local/rural	2018	19006308	CLL 71 D BIS SUR KR 27 C KR 27 B	Local	Contratación
3-3-1-15-02-18-1424-00	Km/carril de malla vial local/rural	2018	19002639	KR 27 C CLL 71 H BIS SUR CLL 71 H SUR	Local	Contratación
3-3-1-15-02-18-1424-00	Km/carril de malla vial local/rural	2018	19002623	CLL 71 G BIS SUR KR 27 C KR 27 B	Local	Contratación
3-3-1-15-02-18-1424-00	Km/carril de malla vial local/rural	2018	19002608	KR 27 C CLL 71 G BIS SUR CLL 71 G SUR	Local	Contratación
3-3-1-15-02-18-1424-00	Km/carril de malla vial local/rural	2018	19002580	CLL 71 J BIS SUR KR 27 B KR 27 A	Local	Contratación
3-3-1-15-02-18-1424-00	Km/carril de malla vial local/rural	2018	19002568	CLL 71 G BIS SUR KR 27 B KR 27 A	Local	Contratación
3-3-1-15-02-18-1424-00	Km/carril de malla vial local/rural	2018	19002549	CLL 71 J BIS SUR KR 27 C KR 27 B	Local	Contratación
3-3-1-15-02-18-1424-00	Km/carril de malla vial local/rural	2018	19014446	4 24 16.2 N 74 06 48.5 W + 24 15.0 N 74 06 00.5 W	Local	Contratación

Fuente: Visor territorización MUSI

Carrera 30 N. 25 - 90
Código Postal 111311
Pisos 1,5,8 y 13
PBX 335 8000
www.sdp.gov.co
Info.: Línea 195



SC-CER259292



CO-SC-CER259292



GP-CER259293

**BOGOTÁ
MEJOR
PARA TODOS**



ALCALDÍA MAYOR
DE BOGOTÁ D.C.
SECRETARÍA DE PLANEACIÓN

Ejecución de obras

Tabla No. 9. Territorialización otras inversiones.

Codigo_Proyecto	Tema Georeferenciable	Vigencia	Número de Lote	Dirección	Escala	Etapas avance
3-3-1-15-01-02-1397-00	Jardines infantiles (dotados/ade cuados)	2017	0025570206	TV 22 N° 69H 22 SUR	Local	Producto/Obra terminada y/o entregada
3-3-1-15-01-02-1397-00	Jardines infantiles (dotados/ade cuados)	2017	0025783501	DG 82 A 18 I 35 SUR	Local	Producto/Obra terminada y/o entregada
3-3-1-15-01-02-1397-00	Jardines infantiles (dotados/ade cuados)	2017	0025154201	KR 20 A 67 27 SUR	Local	Producto/Obra terminada y/o entregada
3-3-1-15-01-02-1397-00	Jardines infantiles (dotados/ade cuados)	2017	0025138235	KRA 19 A 63 D 51 SUR	Local	Producto/Obra terminada y/o entregada
3-3-1-15-01-02-1397-00	Jardines infantiles (dotados/ade cuados)	2017	0025614302	KRA 18 R 77 A 25 SUR	Local	Producto/Obra terminada y/o entregada
3-3-1-15-01-02-1397-00	Jardines infantiles (dotados/ade cuados)	2017	0025402001	KR 18 G 72 15 SUR	Local	Producto/Obra terminada y/o entregada
3-3-1-15-01-02-1397-00	Jardines infantiles (dotados/ade cuados)	2017	0025640519	KRA 18 A BIS B 80 A 21 SUR	Local	Producto/Obra terminada y/o entregada
3-3-1-15-01-02-1397-00	Jardines infantiles (dotados/ade cuados)	2017	0025658401	KRA 27 L 71G 14 SUR	Local	Obra reportada y no ejecutada
3-3-1-15-01-02-1397-00	Jardines infantiles (dotados/ade cuados)	2017	0024403603	TV 73 C 75 SUR 34	Local	Producto/Obra terminada y/o entregada
3-3-1-15-01-02-1397-00	Jardines infantiles (dotados/ade cuados)	2017	0025703701	CL 71 C BIS SUR 27 16	Local	Producto/Obra terminada y/o entregada
3-3-1-15-01-02-1397-00	Jardines infantiles (dotados/ade cuados)	2017	0025157316	KR 19 A 68 C 21 SUR	Local	Producto/Obra terminada y/o entregada
3-3-1-15-01-02-1397-00	Jardines infantiles (dotados/ade cuados)	2017	0025331943	CL 75 A SUR 17 A 45	Local	Producto/Obra terminada y/o entregada
3-3-1-15-01-02-1397-00	Jardines infantiles (dotados/ade cuados)	2017	0025404117	CL 72 SUR 18 C 09	Local	Producto/Obra terminada y/o entregada
3-3-1-15-01-02-1397-00	Jardines infantiles (dotados/ade cuados)	2017	0025391408	DG 69 D BIS 18 J 28	Local	Producto/Obra terminada y/o entregada
3-3-1-15-01-02-1397-00	Jardines infantiles (dotados/ade cuados)	2017	KRA 24 I 77 B 50		Local	Producto/Obra terminada y/o entregada
3-3-1-15-01-02-1397-00	Jardines infantiles (dotados/ade cuados)	2017	0024306910	CL 76 44 B 17 SUR	Local	Producto/Obra terminada y/o entregada
3-3-1-15-01-02-1397-00	Jardines infantiles (dotados/ade cuados)	2017	0024318114	CL 80 B SUR 42 58	Local	Producto/Obra terminada y/o entregada
3-3-1-15-01-02-1397-00	Jardines infantiles (dotados/ade cuados)	2017	0025143642	CL 60B 18 A 84 SUR	Local	Producto/Obra terminada y/o entregada
3-3-1-15-01-02-1397-00	Jardines infantiles (dotados/ade cuados)	2017	KR 47 76 49 SUR		Local	Producto/Obra terminada y/o entregada
3-3-1-15-01-02-1397-00	Jardines infantiles (dotados/ade cuados)	2017	0024324248	TV 32 58 C 59 SUR	Local	Producto/Obra terminada y/o entregada
3-3-1-15-01-02-1397-00	Jardines infantiles (dotados/ade cuados)	2017	0024284725	TV 77 A 58 A SUR 21	Local	Producto/Obra terminada y/o entregada
3-3-1-15-01-02-1397-00	Jardines infantiles (dotados/ade cuados)	2017	0025453108	CL 63 SUR 22 B 46	Local	Producto/Obra terminada y/o entregada
3-3-1-15-01-02-1397-00	Jardines infantiles (dotados/ade cuados)	2017	0025644122	CL 80 B 18 A 05 SUR	Local	Producto/Obra terminada y/o entregada
3-3-1-15-01-02-1397-00	Jardines infantiles (dotados/ade cuados)	2017	CL 5630 BIS SUR 73 D 39		Local	Producto/Obra terminada y/o entregada
3-3-1-15-01-02-1397-00	Jardines infantiles (dotados/ade cuados)	2017	0025172713	KR 17 F 66 A SUR 19	Local	Producto/Obra terminada y/o entregada
3-3-1-15-01-02-1397-00	Jardines infantiles (dotados/ade cuados)	2017	0024379201	KR 44 73 SUR 38	Local	Producto/Obra terminada y/o entregada
3-3-1-15-01-02-1397-00	Jardines infantiles (dotados/ade cuados)	2017	0025739637	KR 42 69 N 63 SUR	Local	Producto/Obra terminada y/o entregada
3-3-1-15-01-02-1397-00	Jardines infantiles (dotados/ade cuados)	2017	0024266502	KR 76 68 C 78 SUR	Local	Producto/Obra terminada y/o entregada
3-3-1-15-01-02-1397-00	Jardines infantiles (dotados/ade cuados)	2017	0025783501	DIG 82 18 I 33 SUR	Local	Producto/Obra terminada y/o entregada
3-3-1-15-01-02-1397-00	Jardines infantiles (dotados/ade cuados)	2017	0024170301	CL 62 B SUR 71 H 24	Local	Producto/Obra terminada y/o entregada
3-3-1-15-01-02-1397-00	Jardines infantiles (dotados/ade cuados)	2017		CL 70 56 04 SUR	Local	Producto/Obra terminada y/o entregada
3-3-1-15-01-02-1397-00	Jardines infantiles (dotados/ade cuados)	2017	0025402001	KR 18 G 72 15 SUR	Local	Producto/Obra terminada y/o entregada
3-3-1-15-01-02-1397-00	Jardines infantiles (dotados/ade cuados)	2017		TRV 22 69 H 22 SUR	Local	Producto/Obra terminada y/o entregada
3-3-1-15-01-02-1397-00	Jardines infantiles (dotados/ade cuados)	2017	0025315801	KR 22 68 C 05 SUR	Local	Producto/Obra terminada y/o entregada
3-3-1-15-01-02-1397-00	Jardines infantiles (dotados/ade cuados)	2017		KR 20 C 68 B 31 SUR	Local	Producto/Obra terminada y/o entregada
3-3-1-15-01-02-1397-00	Jardines infantiles (dotados/ade cuados)	2017	0024186211	KR 75 H 59A 18 SUR	Local	Producto/Obra terminada y/o entregada
3-3-1-15-01-02-1397-00	Jardines infantiles (dotados/ade cuados)	2017		CL 63 B SUR 18 H 11	Local	Producto/Obra terminada y/o entregada
3-3-1-15-01-02-1397-00	Jardines infantiles (dotados/ade cuados)	2017	0025523516	CL 70 B SUR 18 J 39	Local	Producto/Obra terminada y/o entregada
3-3-1-15-01-02-1397-00	Jardines infantiles (dotados/ade cuados)	2017		KR 45 C 60 A 10 SUR	Local	Producto/Obra terminada y/o entregada
3-3-1-15-01-02-1397-00	Jardines infantiles (dotados/ade cuados)	2017	0024431516	KR 74 C 60 A SUR	Local	Producto/Obra terminada y/o entregada
3-3-1-15-01-02-1397-00	Jardines infantiles (dotados/ade cuados)	2017		KR 18 A BIS B 80 21 SUR	Local	Producto/Obra terminada y/o entregada
3-3-1-15-01-02-1397-00	Jardines infantiles (dotados/ade cuados)	2017		KR 18 T 65 A 27 SUR INT 2	Local	Producto/Obra terminada y/o entregada
3-3-1-15-01-02-1397-00	Jardines infantiles (dotados/ade cuados)	2017	0024302414	TRVS 49 C 75 A 60 SUR	Local	Producto/Obra terminada y/o entregada
3-3-1-15-01-02-1397-00	Jardines infantiles (dotados/ade cuados)	2017	0025739911	CL 70 SUR 34 05	Local	Producto/Obra terminada y/o entregada
3-3-1-15-01-02-1397-00	Jardines infantiles (dotados/ade cuados)	2017		CL 59 B 43 17 SUR	Local	Producto/Obra terminada y/o entregada
3-3-1-15-01-02-1397-00	Jardines infantiles (dotados/ade cuados)	2017		KR 49 C BIS A 68 B 07	Local	Producto/Obra terminada y/o entregada
3-3-1-15-01-02-1397-00	Jardines infantiles (dotados/ade cuados)	2017		KR 74 G 59 A 87 SUR	Local	Producto/Obra terminada y/o entregada
3-3-1-15-01-02-1397-00	Jardines infantiles (dotados/ade cuados)	2017		CL 69 F 18 I 49 SUR	Local	Producto/Obra terminada y/o entregada
3-3-1-15-01-02-1397-00	Jardines infantiles (dotados/ade cuados)	2017	0025154201	KR 20 A 67 27 SUR	Local	Producto/Obra terminada y/o entregada
3-3-1-15-01-02-1397-00	Jardines infantiles (dotados/ade cuados)	2017	0025154424	KR 19 G 67 21	Local	Producto/Obra terminada y/o entregada
3-3-1-15-01-02-1397-00	Jardines infantiles (dotados/ade cuados)	2017	0025344773	CL 75 B SUR 14 A 41	Local	Producto/Obra terminada y/o entregada
3-3-1-15-01-02-1397-00	Jardines infantiles (dotados/ade cuados)	2017		KR 74 G 59 A 87 SUR	Local	Producto/Obra terminada y/o entregada
3-3-1-15-01-02-1397-00	Jardines infantiles (dotados/ade cuados)	2017	0025614302	KR 18 R 77 A 25 SUR	Local	Producto/Obra terminada y/o entregada
3-3-1-15-01-02-1397-00	Jardines infantiles (dotados/ade cuados)	2017	0025783501	DG 82 SUR 18 I 35	Local	Producto/Obra terminada y/o entregada
3-3-1-15-01-02-1397-00	Jardines infantiles (dotados/ade cuados)	2017		CL 70 56 04 SUR	Local	Producto/Obra terminada y/o entregada

Carrera 30 N. 25 - 90
Código Postal 111311
Pisos 1,5,8 y 13
PBX 335 8000
www.sdp.gov.co
Info.: Línea 195



SC-CER259292



CO-SC-CER259292



GP-CER259293

BOGOTÁ
MEJOR
PARA TODOS



ALCALDÍA MAYOR DE BOGOTÁ D.C.

SECRETARÍA DE PLANEACIÓN

Table with 7 columns: Codigo_Proyecto, Tema Georeferenciable, Vigencia, Número de Lote, Dirección, Escala, and Etapa_avance. It lists various urban planning projects such as 'Jardines infantiles', 'Parques vecinales', and 'Salones comunales' with their respective details and statuses.

Carrera 30 N. 25 - 90
Código Postal 111311
Pisos 1,5,8 y 13
PBX 335 8000
www.sdp.gov.co
Info.: Línea 195



SC-CER259292



CO-SC-CER259292



GP-CER259293

BOGOTÁ MEJOR PARA TODOS



ALCALDÍA MAYOR
DE BOGOTÁ D.C.

SECRETARÍA DE PLANEACIÓN

Código_Proyecto	Tema Georeferenciable	Vigencia	Número de Lote	Dirección	Escala	Etap_a_vance
3-3-1-15-02-17-1423-00	Parques vecinales y/o de bolsillo	2018	19-052	ENTRE DG 68 G SUR (DG 68 C SUR) Y CL 68 C SUR CON KR 18 N	Local	Contratación
3-3-1-15-02-17-1423-00	Parques vecinales y/o de bolsillo	2018	19-210	PROLONGACIÓN DE LA KR 48CBIS CON AV CL 68 SUR COSTADO NORTE	Local	Contratación
3-3-1-15-02-17-1423-00	Parques vecinales y/o de bolsillo	2018	19-267	ENTRE KR 23 D Y KR 23 C CON CL 59 A SUR Y CL 59 B BIS	Local	Contratación
3-3-1-15-02-17-1423-00	Parques vecinales y/o de bolsillo	2018	19-283	COSTADO NORTE DE LA DG 58 SUR Y LAS PROLONGACIONES DE LA KR 18 N	Local	Contratación
3-3-1-15-02-17-1423-00	Parques vecinales y/o de bolsillo	2018	19-291	CL 77 B SUR (KR 18 J) CON KR 18 M, COSTADO SUR ORIENTAL	Local	Contratación
3-3-1-15-02-17-1423-00	Parques vecinales y/o de bolsillo	2018	19-360	DG 73C SUR CON TV 51 COSTADO NORTE	Local	Contratación
3-3-1-15-02-17-1423-00	Parques vecinales y/o de bolsillo	2018	19-603	ENTRE CL 78B BIS SUR Y CL 78C SUR CON KR 16 BIS A	Local	Contratación
3-3-1-15-02-17-1423-00	Parques vecinales y/o de bolsillo	2018	19-466	DG 68 SUR CON TV 18U COSTADO R OCCIDENTAL	Local	Contratación
3-3-1-15-02-17-1423-00	Parques vecinales y/o de bolsillo	2018	19-468	INTERIOR DE LA MANZANA UBICADA ENTE DGES 69 SUR Y CL 69 SUR	Local	Contratación
3-3-1-15-02-17-1423-00	Parques vecinales y/o de bolsillo	2018	19-101	ENTRE CL 67A SUR Y CL 67B SUR CON KR 18N Y KR 18N B	Local	Contratación
3-3-1-15-02-17-1423-00	Parques vecinales y/o de bolsillo	2018	19-413	KR 19 BIS ENTRE Y LAS DGES 64 B SUR Y 64 BIS SUR	Local	Contratación
3-3-1-15-02-17-1423-00	Parques vecinales y/o de bolsillo	2018	19-212	CL 62 BIS SUR (DG 62 SUR) CON KR 68 B (TV 68 C) COSTADO NORTE	Local	Contratación
3-3-1-15-02-17-1423-00	Parques vecinales y/o de bolsillo	2018	19-115	AL COSTADO OCCIDENTAL DE LA CL 58 BIS SUR ENTRE LAS DGES 64 B SUR Y 64 BIS SUR	Local	Contratación
3-3-1-15-02-17-1423-00	Parques vecinales y/o de bolsillo	2018	19-009	CL 60 (DG 64 A SUR) CON TV 28, COSTADO R OCCIDENTAL	Local	Contratación
3-3-1-15-02-17-1423-00	Parques vecinales y/o de bolsillo	2018	19-264	CL 58 BIS CON DG 58 SUR, COSTADO ORIENTAL	Local	Contratación
3-3-1-15-02-17-1423-00	Parques vecinales y/o de bolsillo	2018	19-088	KR 20A N° 67 26 SUR	Local	Contratación
3-3-1-15-02-17-1423-00	Parques vecinales y/o de bolsillo	2018	19-160	CL 70G A 70D TV 20F	Local	Contratación
3-3-1-15-02-17-1423-00	Parques vecinales y/o de bolsillo	2018	19-068	DG 68B SUR CON KR 71 COSTADO OCCIDENTAL	Local	Contratación
3-3-1-15-02-17-1423-00	Parques vecinales y/o de bolsillo	2018	19-077	ENTRE CL 69 B SUR Y CL 69 C SUR CON KR 73J Y KR 73 I	Local	Contratación
3-3-1-15-02-17-1423-00	Parques vecinales y/o de bolsillo	2018	19-697	ENTRE LAS CLS 62 D SUR Y 62 G SUR Y ENTRE LAS KRS 73 I Y 73 J	Local	Contratación
3-3-1-15-02-17-1423-00	Parques vecinales y/o de bolsillo	2018	19-017	CL 67 SUR KR 78	Local	Contratación
3-3-1-15-02-17-1423-00	Parques vecinales y/o de bolsillo	2018	19-018	ENTRE KR 73 CON KR 73 D CON DG 70 SUR Y CL 69 H BIS SUR	Local	Contratación
3-3-1-15-02-17-1423-00	Parques vecinales y/o de bolsillo	2018	19-021	CL 68B SUR CON KR 41 COSTADO NORTE	Local	Contratación
3-3-1-15-02-17-1423-00	Parques vecinales y/o de bolsillo	2018	19-076	KR 73 G BIS (KR 73 H) CON CL 69 B SUR, COSTADO SUR ORIENTAL	Local	Contratación
3-3-1-15-02-17-1423-00	Parques vecinales y/o de bolsillo	2018	19-450	ENTRE DG 68H SUR Y LA PROTECCIÓN AMBIENTAL DE LA MANZANA 18	Local	Contratación
3-3-1-15-02-17-1423-00	Parques vecinales y/o de bolsillo	2018	19-453	TV 63 CON CL 68B SUR COSTADO R ORIENTAL	Local	Contratación
3-3-1-15-02-17-1423-00	Parques vecinales y/o de bolsillo	2018	19-573	AUTOPISTA SUR (CL 57R SUR) KR 71	Local	Contratación
3-3-1-15-02-17-1423-00	Parques vecinales y/o de bolsillo	2018	19-737	CL 57Z SUR Y KR 76	Local	Contratación
3-3-1-15-02-17-1423-00	Parques vecinales y/o de bolsillo	2018	19-033	CL 60 A SUR CON KR 66 , COSTADO SUR OCCIDENTAL	Local	Contratación
3-3-1-15-02-17-1423-00	Parques vecinales y/o de bolsillo	2018	19-567	AUTOPISTA SUR (CL 57R SUR) KR 71	Local	Contratación
3-3-1-15-02-17-1423-00	Parques vecinales y/o de bolsillo	2018	19-446	CL 63B SUR CON KR 18 M COSTADO SUR ORIENTAL	Local	Contratación
3-3-1-15-02-17-1423-00	Parques vecinales y/o de bolsillo	2018	19-025	ENTRE CL 58 C SUR (DG 63 A SUR) CL 58 A SUR (CL 64 SUR) Y CL 58 B SUR	Local	Contratación
3-3-1-15-02-17-1423-00	Parques vecinales y/o de bolsillo	2018	19-587	COSTADO R OCCIDENTAL DE LA CL 72 D BIS CON TV 33 BIS	Local	Contratación
3-3-1-15-02-17-1423-00	Parques vecinales y/o de bolsillo	2018	19-437	ENTRE DG 61ABIS A SUR, DG 61ABIS SUR CON TV 18Q BIS	Local	Contratación
3-3-1-15-07-45-1451-00	Salones comunales	2018	0025524602	KR 18LBIS 68B 19 S	Local	Ejecución física
3-3-1-15-07-45-1451-00	Salones comunales	2018	0025132717	KR 19 G 62 4 SUR	Local	Ejecución física
3-3-1-15-01-02-1397-00	Jardines infantiles (dotados/ade cuados)	2018	0025392429	CL 70 K 18L 49 SUR	Local	Producto/Obra terminada y/o entregada
3-3-1-15-01-02-1397-00	Jardines infantiles (dotados/ade cuados)	2018	0024126901	KR 49 C BIS A 68B 07 SUR	Local	Producto/Obra terminada y/o entregada
3-3-1-15-01-02-1397-00	Jardines infantiles (dotados/ade cuados)	2018	0025579324	KR 20 C 68 B 31 SUR	Local	Producto/Obra terminada y/o entregada
3-3-1-15-01-02-1397-00	Jardines infantiles (dotados/ade cuados)	2018		KILÓMETRO 26 MOCHUELO ALTO SECTOR ISLA	Local	Producto/Obra terminada y/o entregada
3-3-1-15-01-02-1397-00	Jardines infantiles (dotados/ade cuados)	2018	0024561313	TV. 17 B 77 A 42 SUR	Local	Producto/Obra terminada y/o entregada
3-3-1-15-01-02-1397-00	Jardines infantiles (dotados/ade cuados)	2018	0024388801	CL 70 56 04 SUR	Local	Producto/Obra terminada y/o entregada
3-3-1-15-01-02-1397-00	Jardines infantiles (dotados/ade cuados)	2018	0024170301	CL 62 B 74H 25 SUR	Local	Producto/Obra terminada y/o entregada
3-3-1-15-01-02-1397-00	Jardines infantiles (dotados/ade cuados)	2018	0025739911	KR 42 70 A 50 SUR	Local	Producto/Obra terminada y/o entregada

Fuente: Visor territorialización MUSI

Carrera 30 N. 25 - 90
Código Postal 111311
Pisos 1,5,8 y 13
PBX 335 8000
www.sdp.gov.co
Info.: Línea 195



SC-CER259292



CO-SC-CER259292



GP-CER259293

BOGOTÁ
MEJOR
PARA TODOS

6. DIFICULTADES Y SOLUCIONES PROPUESTAS

Se relacionan a continuación las dificultades presentadas en la ejecución de los proyectos y sus posibles soluciones.

Es de anotar, que en la gran mayoría de los procesos se presentaron falencias frente al acompañamiento de los profesionales designados por las entidades del nivel central y que den cumplimiento a la Directiva 12 de 2016 "Lineamientos para el seguimiento a la contratación de los Fondos De Desarrollo Local-FDL", toda vez que se debe tener como requisito el concepto técnico del sector, para proceder a los procesos contractuales.

Pilar 1. Igualdad de calidad de vida.

Teniendo en cuenta el periodo de transición establecido para la entrada en vigencia de la Resolución N° 0825 de 14 de junio de 2014 por la cual "se adoptan los criterios de focalización, priorización, ingreso, egreso y restricciones para el acceso de los servicios sociales y apoyos de la Secretaría de Integración Social", durante los meses de octubre, noviembre y diciembre se estableció desde el Distrito el operativo "**Estamos buscando a los más Vulnerables**", mediante este operativo se realizaron visitas domiciliarias, para la validación de las condiciones de vulneración social de las personas beneficiarias del subsidio Tipo C, que no cumplieran con el criterio de focalización contenido en la resolución, y que define el un puntaje SISBEN igual o menos a 43.63 puntos, generando egresos al no cumplir criterios.

Así mismo, actualmente y en concordancia con la Resolución N° 0825, la lista de espera se centralizó en la Dirección de Análisis y Diseño Estratégico de la SDIS. Esta Dirección es la encargada de priorizar la lista de espera en un único listado, que es enviado para validación de condiciones.

Teniendo en cuenta lo anterior, la mayor dificultad que se presentó en el programa de Apoyo Económico Tipo C es no contar con la cobertura del 100%, ya que se cuenta con 60 cupos pendientes por asignar, estando a la espera de nuevas personas mayores priorizadas por la Dirección de Análisis y Diseño Estratégico - DADE, para verificación de condiciones de ingreso y de esta manera cumplir la meta de cobertura.

De igual forma, se presentaron dificultades en las especificaciones técnicas de los elementos solicitados para dotar los jardines infantiles de la localidad por cada institución (Secretaría Distrital de Integración Social - SDIS e Instituto Colombiano de Bienestar Familiar –ICBF), por ende se reflejan retardos en la entrega de los bienes solicitados.

Ayudas técnicas. La baja asignación de recursos para la vigencia, no permitió lograr un impacto en la meta PDL, que deberá ser reforzado con recursos de la vigencia fiscal 2019 y 2020 para cumplir la ejecución programática de 1.000 personas en condición de discapacidad beneficiadas, durante el cuatrienio.

El interés personal de la comunidad porque se direccionen los recursos y actividades a comunidades específicas de la localidad, llevando en contravía a la misionalidad de la entidad, de igual forma en la mayoría de procesos la convocatoria y difusión de los mismos, presentaron dificultades debido a los tiempos que dispone la Secretaría Distrital de Gobierno para el aval de las piezas publicitarias.

Es de anotar que los recursos asignados en la vigencia fueron escasos teniendo en cuenta las diversas áreas culturales y la cantidad de grupos y artistas locales que se dejan de beneficiar con los procesos de la Alcaldía Local.

Pilar 2. Democracia urbana.

Se presentaron inconvenientes en el proceso de titulación de predios en virtud que al momento de realizar la presentación de las demandas para su admisión, los Juzgados se encontraban en paro desde el 31 de octubre 2018 y entraron en vacancia judicial el 18 de diciembre hasta el 31 de enero de 2019, razón por la cual se retrasó la ejecución del contrato. De igual forma en el proceso de regularización de predios, la Caja de vivienda Popular del Sector Hábitat, no contó con todas las visitas a campo y respuesta del Departamento Administrativo de la Defensoría del Espacio Público - DADEP quedando pendientes 3 barrios para la vigencia 2019.

En el proceso de rehabilitación y mantenimiento de la malla vial local y el espacio público local, se debían ejecutar los recursos bajo los principios de coordinación y eficiencia en el gasto con el nivel central. Sin embargo, se presentaron retrasos en la formulación de los proyectos, en virtud que la Alcaldía no contaba con la información solicitada referente a los avales y las fichas del IDU, situación que requirió de una logística para el desplazamiento y veracidad de los segmentos a intervenir y de contar con datos claros para los CIV de estas ubicaciones. Esto también se presentó con el proceso de parques, el cual también requirió de visitas y avales, muchos de ellos no tenían el certificado del Departamento Administrativo de la Defensoría del Espacio Público –DADEP, como bien de uso público para ser viabilizado por el IDRDR.

Pilar 3. Construcción de comunidad.

Para la administración local de Ciudad Bolívar es conveniente, oportuno e inmediato atender las diferentes problemáticas y situaciones que se presentan alrededor de las acciones violentas y conflictivas en el territorio, con el firme objetivo de lograr el respeto por la vida y la seguridad ciudadana. Además, se

consideró pertinente conformar y fortalecer un grupo de gestores locales para la seguridad y la convivencia, que permitieran desarrollar los temas de seguridad para prevención y disminución del delito, reconocer y apropiar los territorios que potencializan conflictos y violencia, como elemento de transformación y cambio para la sociedad. Esto permitió mostrar las dificultades y contextos en los que se desarrolla la vida social de los habitantes, comprendiendo las relaciones sociales como escenarios de cambio, en las que influyen diversos factores reflejados en los barrios y entornos específicos.

Es por ello, que el Fondo de Desarrollo Local adelantó la ejecución de los proyectos destinados a alcanzar las metas contempladas en el Plan de Desarrollo Distrital y Local, con los cuales contribuyó en la implementación de estrategias de convivencia con pautas de intervención frescas e innovadoras, así como de procesos de producción y sistematización de información, monitoreo y evaluación, acorde a los desafíos de escenarios de convivencia y conflictividad local.

Adicionalmente, existe un gran número de conflictividades que se convierten en violencia, debido a que en ocasiones estos conflictos solucionables no son tratados a tiempo. Muchos de estos conflictos ocurren por riñas y discusiones entre vecinos por el ruido, las mascotas, el estacionamiento de vehículos, las celebraciones, entre muchas otras cosas. Así mismo, en la localidad se encuentran establecimientos en los que se expende licor sin ningún permiso, ocupaciones ilegales donde se realiza el microtráfico, pandillas, parches y combos de personas sin ocupación, situaciones todas que acarrear inseguridad y con ello la intranquilidad de los habitantes de la localidad. Por tal motivo, es fundamental impulsar el uso de recursos tecnológicos enfocados a la seguridad, para fomentar y mejorar la percepción de seguridad en lugares estratégicos de la localidad y que sirvan como herramientas a la Policía en la judicialización a los delincuentes.

El propósito es aprovechar el momento histórico para reorientar el desarrollo de la ciudad, teniendo en cuenta que enfrentamos una oportunidad única para transformar la dinámica de crecimiento de Bogotá y hacer una ciudad distinta y mejor. En tal sentido, la administración local en la vigencia 2018 realizó la instalación y puesta en funcionamiento de cámaras zonales de seguridad, generando buenos resultados en la comunidad.

Eje transversal. Desarrollo económico basado en el conocimiento.

Actualmente, en los portales interactivos se vienen desarrollando contenidos de programación, desarrollo en herramientas digitales, plataformas educativas, herramientas de administración y programación ouwcloud, lo cual empodera y fortalece a la comunidad en contenidos robustos y actualizados. Pero al mismo tiempo, se ha notado que al momento de ejecutar parte de estos contenidos existen problemas a nivel de la infraestructura instalada, ya que para la ejecución de estos contenidos se genera incompatibilidad con el hardware y el software, haciendo que los procesos se realicen con lentitud y en algunos casos no pueda ser ejecutado. Así las cosas, se hace necesario buscar la solución y comenzar el

cambio de equipos de computo en cada uno de los portales ya que los existentes se encuentran en su gran mayoría obsoletos.

Eje transversal. Sostenibilidad ambiental basada en eficiencia energética.

Los procesos del Plan de Desarrollo Local de Ciudad Bolívar 2017-2020 en el Eje Transversal de Sostenibilidad Ambiental, presentaron dificultades en elementos que constituyen los lineamientos técnicos establecidos por las entidades a nivel central y los instrumentos de planeación local como es el Plan Local de Arborización Urbano enmarcado en el Plan Distrital de Silvicultura Urbana, Zonas Verdes y Jardinería el cual fue entregado en el año 2018 al FDLCB, posterior a la construcción de las metas del Plan de Desarrollo Local.

Vale la pena mencionar que la ejecución de las actividades de los proyectos locales del Eje de Sostenibilidad Ambiental se encuentra condicionada por la disponibilidad de espacios aptos para la arborización, donde igualmente se dificulta el proceso de seguimiento y monitoreo del material arbóreo, por lo cual la administración desde el Plan de Desarrollo Local ha establecido metas que contemplan la vinculación de comunidad como promotores ambientales con acciones de mantenimiento y recuperación ambiental en espacio público, en zonas altamente deterioradas cuya finalidad principal es la conservación y restauración de la estructura ecológica principal, lo que ha producido una alta demanda de servicios comunitarios que ha favorecido un acercamiento entre la administración local y la comunidad, logrando promover la reconstrucción del territorio y el tejido social.

Eje transversal. Gobierno legítimo, fortalecimiento local y eficiencia.

En el marco del Plan de Desarrollo Local de Ciudad Bolívar 2017-2020, mediante el proyecto 1281 el cual cuenta con la meta "Fortalecimiento Local", se logró gestionar la consecución de recursos para la puesta en funcionamiento de la nueva sede administrativa de la Alcaldía Local de Ciudad Bolívar, con la Secretaría de Hacienda mediante excedentes financieros y traslado presupuestal por un valor total de \$2.200 millones con los cuales se logró adelantar dos procesos contractuales para la adquisición de mobiliario y dotación tecnológica para la nueva sede.



ALCALDÍA MAYOR
DE BOGOTÁ D.C.
SECRETARÍA DE PLANEACIÓN

7. ANEXO CONTRACTUAL DE LA VIGENCIA 2018

Ver Anexo No 1.

Carrera 30 N. 25 - 90
Código Postal 111311
Pisos 1,5,8 y 13
PBX 335 8000
www.sdp.gov.co
Info.: Línea 195



SC-CER259292



CO-SC-CER259292



GP-CER259293

**BOGOTÁ
MEJOR
PARA TODOS**