

INFORME DE RENDICIÓN DE CUENTAS

Vigencia 2019

Localidad de
Ciudad
Bolívar

Secretaría Distrital de Planeación

Dirección de Planes de Desarrollo y Fortalecimiento Local

CONTENIDO

1.	MENSAJE DEL ALCALDE LOCAL	1
2.	INTRODUCCIÓN	3
3.	BALANCE GENERAL ACUMULADO DE LOS PDL	5
3.1	EJECUCIÓN POR METAS	11
4.	EJECUCIÓN PRESUPUESTAL	16
5.	PRINCIPALES LOGROS Y RESULTADOS OBTENIDOS EN EL PDL	20
5.1	TERRITORIALIZACIÓN DE LA INVERSIÓN	31
6.	DIFICULTADES Y SOLUCIONES PROPUESTAS	56
7.	ANEXO CONTRACTUAL DE LA VIGENCIA 2019	61

1. MENSAJE DEL ALCALDE LOCAL

Durante la vigencia 2019 la Administración Local, asumió el compromiso de trabajar en forma continua, articulando esfuerzos en el avance de los diferentes proyectos, creando de forma estratégica actividades que impacten positivamente la calidad de vida de la comunidad de Ciudad Bolívar y que el resultado de estas, contribuyan al cumplimiento del Plan de Desarrollo Bogotá Mejor Para Todos 2017 – 2020.

En el balance de esta gestión, los servidores públicos de la Alcaldía Local estructuraron los procesos contractuales para atender las necesidades, bienes y servicios, en concordancia con los pilares y ejes transversales del Plan de Desarrollo Local (PDL), así como con las líneas de inversión de los diferentes sectores, a fin de desarrollar acciones para el beneficio de la población en temas como: educación, participación, medio ambiente, salud, malla vial, parques, cultura recreación y deporte, seguridad, convivencia ciudadana, entre otros.

De igual forma, pensando en una localidad que brinde a sus habitantes un espacio acogedor, emprendedor, seguro y en paz, la administración desde su gestión enfocó todo su empeño para hacer de Ciudad Bolívar un lugar de desarrollo, mejorando la malla vial y creando espacios confortables para actividades educativas y de esparcimiento. Así mismo, contó con la mega obra más importante del Distrito como fue la puesta en funcionamiento del sistema Transmicable, en la cual se unieron esfuerzos con las diferentes instituciones, para que las personas contaran con más oportunidades y se pudiera velar por el bienestar de la comunidad.

Teniendo en cuenta lo anterior, en el presente documento se evidencian los resultados obtenidos durante la vigencia 2019, donde se adelantó una supervisión a la ejecución de obras y servicios de la vigencia anterior y fueron comprometidos los recursos públicos de ésta, de forma responsable y eficiente, alcanzando avances en las metas planteadas para el cuatrienio y entregando bienes y servicios de excelente calidad. En este proceso fue importante la participación, articulación y el compromiso de la comunidad, permitiendo avanzar en el trabajo artístico, cultural, social y deportivo de los habitantes, así como en la infraestructura de las diferentes vías de la parte rural y urbana de la localidad.

Finalmente, quiero hacer extensiva la invitación a continuar trabajando, uniendo esfuerzos para alcanzar las metas y objetivos propuestos por esta administración en el cumplimiento del Plan de Desarrollo Local para el periodo 2017 - 2020 “Ciudad Bolívar una localidad para la convivencia, con oportunidades y mejor para todos” y en beneficio de una comunidad, con sentido de pertenencia en cada una de las obras realizadas, creando cultura y teniendo una sana convivencia con los demás, así como también seguir contando con el acompañamiento de las diferentes entidades, en el desarrollo



ALCALDÍA MAYOR
DE BOGOTÁ D.C.



de los procesos que se adelanten de forma eficaz, eficiente y efectiva, para toda la localidad de Ciudad Bolívar.

RAY G. VANEGAS HERRERA
Alcalde Local de Ciudad Bolívar (E)



**ALCALDÍA MAYOR
DE BOGOTÁ D.C.**

2. INTRODUCCIÓN

El presente documento evidencia el balance de los resultados obtenidos de la gestión durante la vigencia, en el acatamiento de los principios de transparencia para la Rendición de Cuentas de la Gestión Contractual y Administrativa de la vigencia 2019, caracterizando el compromiso de la Administración Local en las prácticas del buen gobierno, la eficiencia y eficacia que se enmarcaron en el cumplimiento de los programas y estrategias adelantados en el marco del Plan de Desarrollo Local (PDL) para el periodo 2017 - 2020, “Ciudad Bolívar una Localidad para la convivencia, con oportunidades y mejor para todos”.

Para lograr los objetivos establecidos en el plan de desarrollo, la Alcaldía Local cuenta a la ciudadanía, los resultados de la gestión 2019 con el fin de generar un diálogo directo entre la administración y la comunidad, mostrando los avances de los planes, proyectos, metas y estrategias adelantadas en esta vigencia, en la ejecución del presupuesto otorgado para el periodo comprendido entre el 1 de enero al 31 de diciembre de 2019. Se trata de realizar una mirada crítica sobre el uso de los recursos públicos, las gestiones y estrategias propuestas en el proceso de toma de decisiones, permitiendo así avanzar hacia un uso eficiente y de mayor impacto en la ejecución de los recursos destinados a la localidad y en beneficio de sus ciudadanos.

Este informe está estructurado en cinco partes. La primera parte, realiza un análisis de los resultados del Balance General del PDL; la segunda, muestra el resultado de la ejecución presupuestal de la localidad; la tercera, muestra los principales logros y resultados obtenidos en los pilares y ejes del PDL, evidenciando los bienes y servicios entregados a la comunidad, detallando la territorialización de las inversiones realizadas en malla vial, parques y dotación a jardines infantiles e instituciones educativas; la cuarta parte, señala las dificultades y soluciones que se presentaron durante la vigencia en la ejecución del plan, y finalmente, presenta la información correspondiente de los procesos contractuales adelantados durante el periodo.

En lo que respecta a los proyectos de inversión, debe señalarse que fueron enfocados en atender diferentes problemáticas y necesidades de la población más vulnerable, buscando tener un impacto con esta gestión que contribuya a lograr de Ciudad Bolívar un lugar agradable, dispuesto, seguro y en paz, con mejores oportunidades para todos. Igualmente, logrando que los ciudadanos tengan una mayor confianza en las instituciones que actúan en la localidad y se articulan con la Administración Local y sensibilizando a la comunidad para tener un sentido de pertenencia, apropiación y participación de los procesos que se desarrollan en el territorio.

Es necesario precisar que el presupuesto asignado a los diferentes proyectos de inversión, fueron apropiados de forma eficaz y eficiente, alcanzando la ejecución de metas anuales frente al cuatrienio del 68.9% de avance entregado, y con una ejecución presupuestal del 94.08%.



ALCALDÍA MAYOR
DE BOGOTÁ D.C.



Finalizando este proceso, se hace entrega de la información contractual adelantada por el Fondo de Desarrollo Local (FDL) de Ciudad Bolívar, con corte a diciembre 31 de 2019, en documento anexo.



**ALCALDÍA MAYOR
DE BOGOTÁ D.C.**

3. BALANCE GENERAL ACUMULADO DE LOS PDL

AVANCE PONDERADO PLAN DE DESARROLLO LOCAL

El avance del Plan de Desarrollo Local -PDL responde a un cálculo que tiene en cuenta la evolución de cada meta, programa, eje o pilar de acuerdo a la metodología de ponderación establecida por la Secretaría Distrital de Planeación - SDP. Se entiende que el avance acumulado se calcula con base en el periodo de vigencia del plan, es decir, cuatro años (2017-2020), por lo que para el cierre de la vigencia 2019 el avance esperado corresponde al 75%. Este porcentaje, aplica para los cálculos relacionados con el avance del plan, pilar y eje, programa, sector y proyecto de inversión.

Dado lo anterior y como se muestra en la gráfica No. 1 la localidad de Ciudad Bolívar a 31 de diciembre de 2019 presentó un avance acumulado contratado¹ del PDL del 81,0%. Por su parte, en cuanto a los bienes y servicios entregados² a esa fecha, el plan presentó un avance del 68,9%, lo que indica que el 85,1% de lo contratado fue entregado.

Gráfica No. 1. Porcentaje de avance acumulado contratado y entregado PDL 2017-2020.

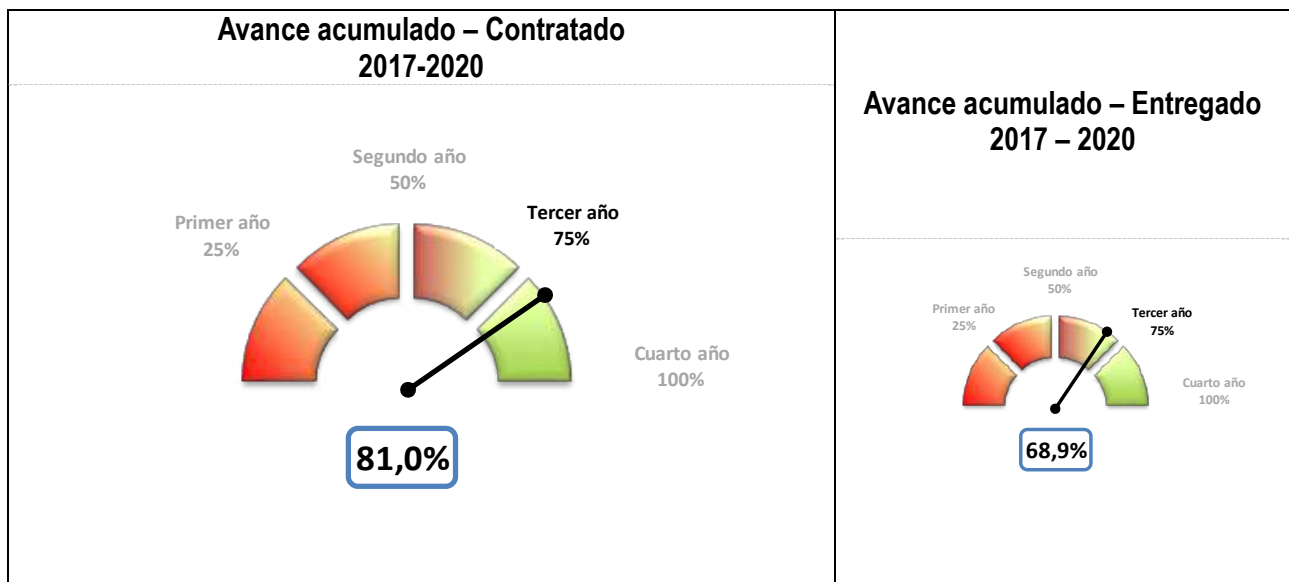

Fuente: Matriz Unificada de Seguimiento a la Inversión, Corte 31-12-2019

¹ La ejecución de la meta según lo contratado hace referencia a los bienes y servicios que se espera entregar a través de las contrataciones realizadas, en relación con la magnitud programada para la meta.

² La ejecución de la meta según lo entregado hace referencia a los bienes y servicios que ya se han entregado a través de las contrataciones realizadas.



ALCALDÍA MAYOR
DE BOGOTÁ D.C.

Frente a la ejecución anual del PDL, el avance según lo contratado tuvo su mayor crecimiento porcentual en la vigencia 2018 con un 38,8% de incremento y el mayor avance conforme a los bienes y servicios entregados también se presenta en la vigencia 2018 con un incremento del 36,7%.

Gráfica No. 2. Evolución del porcentaje de avance acumulado contratado y entregado PDL 2017-2020.

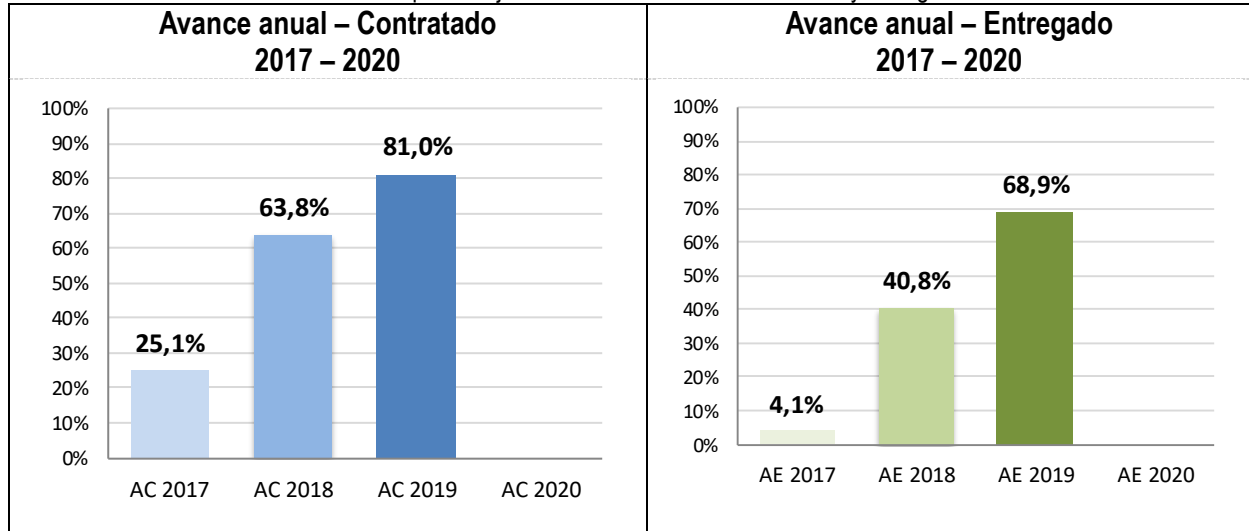

Fuente: Matriz Unificada de Seguimiento a la Inversión, Corte 31-12-2019

A corte del 31 de diciembre de 2019 las localidades en promedio han logrado un avance acumulado contratado de su PDL igual a 79,9%. Con respecto a las otras localidades, la localidad de Ciudad Bolívar ocupa el décimo lugar de avance contratado de su PDL. Para el caso del avance entregado, el promedio se sitúa en 58,8% dadas las dificultades tanto en los tiempos de ejecución como en el rezago presupuestal. En este aspecto, la localidad ocupa el puesto cuarto.

Gráfica No. 3. Ranking de avance PDL por localidad.

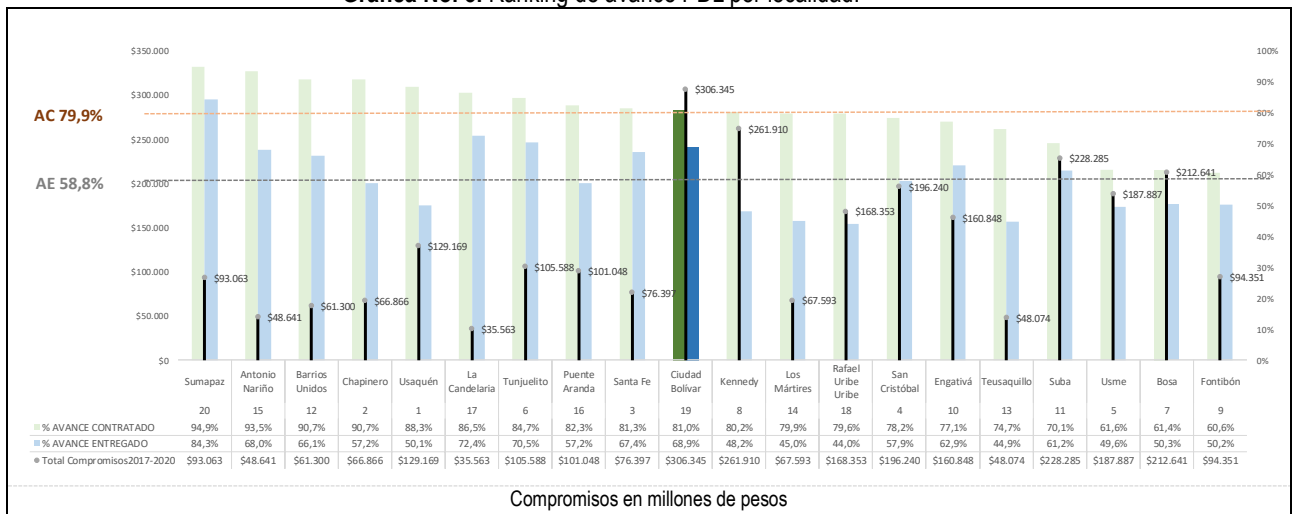

Fuente: Matriz Unificada de Seguimiento a la Inversión, Corte 31-12-2019



ALCALDÍA MAYOR DE BOGOTÁ D.C.

AVANCE POR PILAR Y EJES DEL PLAN

En lo que respecta al avance por pilar y ejes del PDL, se tiene que el mayor porcentaje de avance acumulado contratado lo presentó el eje transversal Desarrollo económico basado en el conocimiento (100%), que incluye los temas relacionados con los portales interactivos. En segundo lugar, está el pilar Democracia urbana (85,7%) que incluye los temas relacionados con parques vecinales y del bolsillo, malla vial y espacio público, estudios de regularización urbanística y presentación de demandas de titulación predial. Y en tercer lugar, el eje Construcción de comunidad y cultura ciudadana (85%) que incluye los temas relacionados con dotación para la seguridad y promoción de la convivencia ciudadana. El mayor avance frente a los bienes y servicios entregados corresponde al eje Desarrollo económico basado en el conocimiento (100%).

Gráfica No. 4. Avance por pilar o eje.

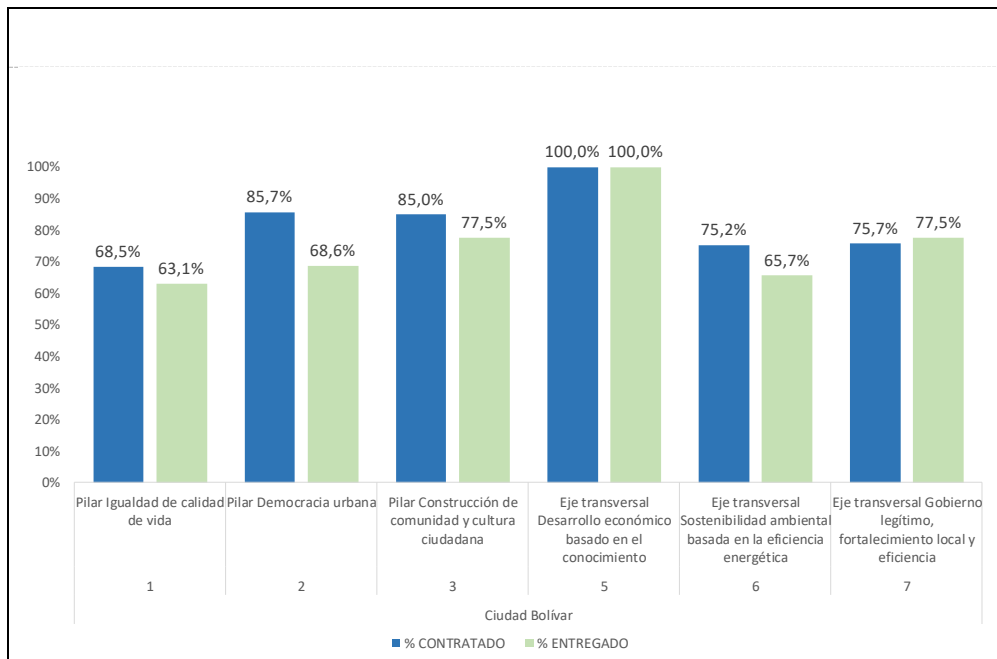

Fuente: Matriz Unificada de Seguimiento a la Inversión, Corte 31-12-2019



ALCALDÍA MAYOR
DE BOGOTÁ D.C.



AVANCE POR PROGRAMAS DEL PLAN DE DESARROLLO

Para lograr los objetivos establecidos en su PDL, la localidad de Ciudad Bolívar cuenta con 14 programas. De los cuales sobresalen en el avance contratado, Bogotá, una ciudad digital con 100%, Mejor movilidad para todos (86,7%) y Mejores oportunidades para el desarrollo a través de la cultura, la recreación y el deporte (86,5%). El programa que mayores recursos comprometió en la vigencia 2019 fue Mejor movilidad para todos con \$51.093 millones.

Gráfica No. 5. Avance programas.

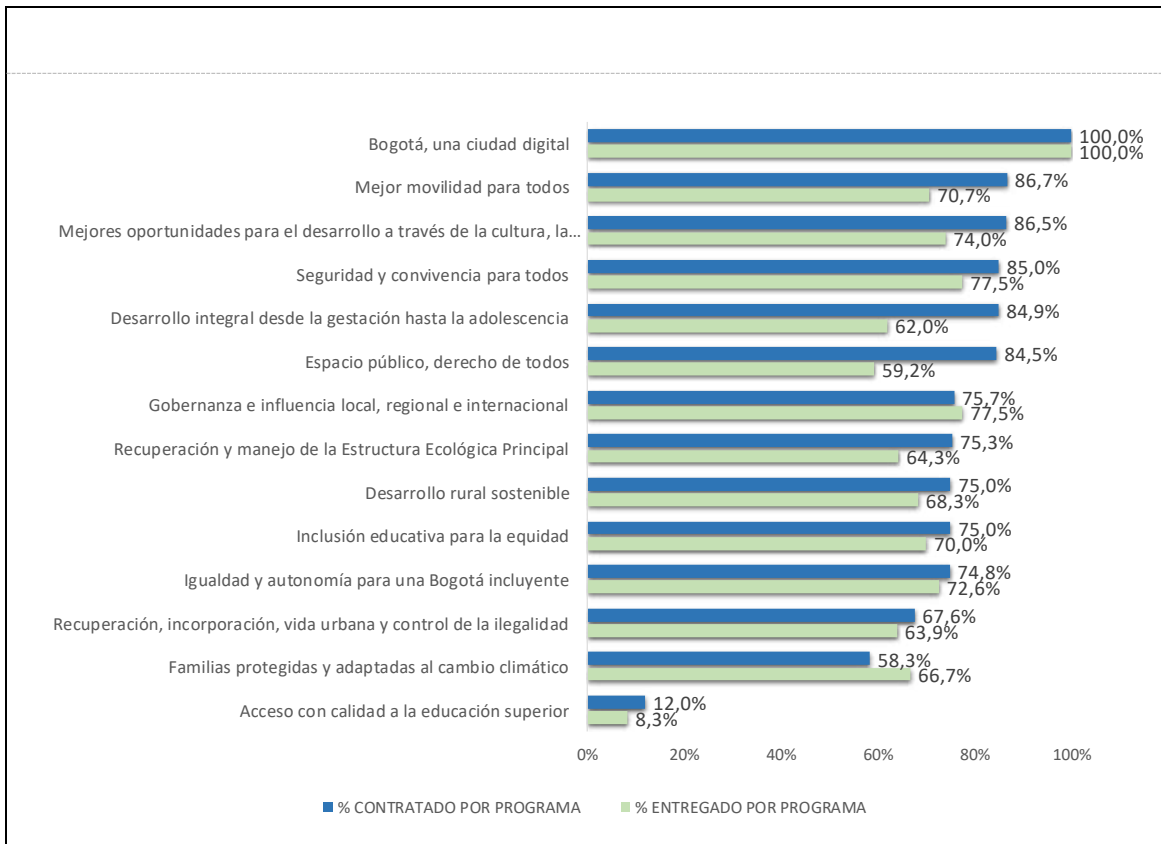

Fuente: Matriz Unificada de Seguimiento a la Inversión, Corte 31-12-2019



ALCALDÍA MAYOR
DE BOGOTÁ D.C.

EJECUCIÓN POR PROYECTO DE INVERSIÓN LOCAL

Para avanzar en el cumplimiento de las metas del PDL de Ciudad Bolívar, la Alcaldía Local ha ejecutado recursos en 16 proyectos de inversión. A continuación, se presenta el avance acumulado contratado de cada uno de ellos, con el presupuesto comprometido por vigencia.

Tabla No. 1. Avance por proyecto de inversión.

Código Proyecto	Nombre Proyecto	AVANCE CONTRATADO	Compromisos 2017	Compromisos 2018	Compromisos 2019	Total Compromisos 2017 2020
3-3-1-15-01-02-1397-00	Desarrollo integral desde la gestación hasta la adolescencia	↑ 84,9%	\$2.128	\$1.202	\$1.320	\$4.650
3-3-1-15-01-03-1399-00	Promoción y eficacia para un desarrollo MEJOR del adulto mayor	↑ 75,0%	\$7.104	\$7.273	\$7.370	\$21.748
3-3-1-15-01-03-1417-00	Desarrollo en salud para una SONRISA nueva mejor para todos	↑ 72,0%	\$438	\$428	\$798	\$1.664
3-3-1-15-01-04-1418-00	Mitigar el riesgo es mejor para todos	→ 58,3%	\$1.672	\$2.971	\$3.539	\$8.182
3-3-1-15-01-07-1420-00	Dotación material pedagógico a IEDS de la Localidad	↑ 75,0%	\$467	\$241	\$180	\$887
3-3-1-15-01-08-1421-00	Por una formación en educación superior para todos	↓ 12,0%	\$1.773	\$11.761	\$3.961	\$17.494
3-3-1-15-01-11-1422-00	Ciudad Bolívar en cultura, deporte y recreación mejor para todos	↑ 86,5%	\$3.793	\$5.050	\$2.419	\$11.262
3-3-1-15-02-15-1313-00	Derecho a la propiedad y a la legalidad de nuestros barrios	→ 67,6%	\$1.374	\$2.823	\$999	\$5.196
3-3-1-15-02-17-1423-00	Mantenimiento y construcción de parques	↑ 84,5%	\$9.299	\$10.703	\$10.300	\$30.302
3-3-1-15-02-18-1424-00	Espacios con movilidad para todos	↑ 86,7%	\$44.174	\$51.057	\$51.093	\$146.323
3-3-1-15-03-19-1425-00	Escuela Ciudad Bolívar segura y en paz	↑ 85,0%	\$4.505	\$5.271	\$4.785	\$14.562
3-3-1-15-05-36-1448-00	Portales interactivos Ciudad Bolívar	↑ 100,0%	\$187	\$174	\$290	\$651
3-3-1-15-06-38-1450-00	recuperación protección y manejo ambiental de la estructura Ecológica Principal y /o la franja de borde urbano rural de La Localidad Ciudad Bolívar	↑ 75,3%	\$1.214	\$1.293	\$1.467	\$3.974
3-3-1-15-06-41-1449-00	Desarrollo rural sostenible	↑ 75,0%	\$325	\$942	\$942	\$2.209
3-3-1-15-07-45-1281-00	Ciudad Bolívar, una localidad con una gestión local eficiente, eficaz y transparente	↑ 73,7%	\$6.435	\$11.547	\$11.764	\$29.746
3-3-1-15-07-45-1451-00	En Ciudad Bolívar participamos todos	↑ 86,9%	\$2.666	\$3.907	\$921	\$7.494

Cifras en millones pesos

Fuente: Matriz Unificada de Seguimiento a la Inversión, Corte 31-12-2019



ALCALDÍA MAYOR
DE BOGOTÁ D.C.

NIVEL DE AVANCE POR METAS

En cuanto al nivel de avance de metas por estructura de plan, para el cierre de la vigencia 2019 el avance esperado corresponde al 75%. Dado que es una medición acumulada (2017-2020), según los tres niveles de clasificación de avance de las metas del plan de desarrollo, el nivel alto significa que tiene avance acumulado igual o superior al 70%, medio cuando su nivel de avance es mayor del 30% y menor del 70%, y el nivel bajo cuando el avance de la meta es menor o igual al 30%.

Para la localidad de Ciudad Bolívar, existe un total de 37 metas en el PDL. Del total de metas, 2 presentan un nivel de avance contratado bajo, 6 un nivel medio y 29 un nivel alto. En este sentido, el 94,6% de las metas presentan un avance contratado entre el nivel medio y alto.

Gráfica No. 6. Nivel de avance de metas según lo contratado.

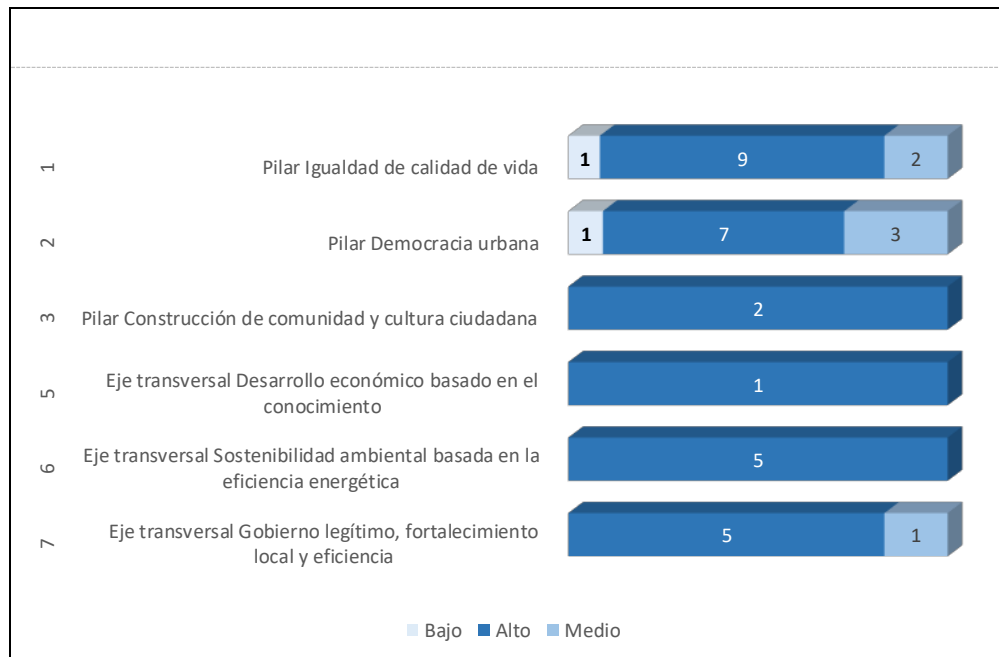

Fuente: Matriz Unificada de Seguimiento a la Inversión, Corte 31-12-2019



ALCALDÍA MAYOR
DE BOGOTÁ D.C.

3.1 EJECUCIÓN POR METAS

EJECUCIÓN DE METAS SEGÚN LOS PROGRAMADO VIGENCIA 2019

Este apartado presenta información de la ejecución de metas para la vigencia 2019, teniendo en cuenta lo programado según Plan Operativo Anual de Inversiones (POAI) de la respectiva vigencia y el avance contratado de las metas en cada pilar o eje. Para el caso de la localidad de Ciudad Bolívar, en 2019 se programaron 35 metas, de las cuales, 34 (97,1%) presentaron avance en la contratación. A continuación, se presentan las metas programadas para la vigencia 2019.

Pilar 1. Igualdad de calidad de vida.

Tabla No. 2. Seguimiento a lo programado vigencia 2019. Pilar Igualdad de calidad de vida.

Meta proyecto	Magnitud programada meta proyecto 2019	Magnitud contratada meta proyecto 2019	% de avance frente a lo programado anual
Dotar 280 jardines infantiles y/o hogares infantiles del ICBF de la localidad, con elementos pedagógicos	70,0	164,0	234,3%
Adecuar 30 Jardines de la localidad	8,0	8,0	-
Vincular 2400 Personas a través de campañas y acciones de promoción del buen trato y prevención de violencias.	600,0	600,0	100,0%
Beneficiar 4500 personas adultas mayores anualmente mediante la entrega de subsidio tipo C	4.500,0	4.500,0	100,0%
Beneficiar 1000 personas con discapacidad con el banco de ayudas técnicas de la localidad.	250,0	280,0	112,0%
Realizar 12 obras de mitigación de riesgo	3,0	2,0	66,7%
Dotar 40 IED de la localidad con material pedagógico	10,0	10,0	100,0%
Promover 1000 cupos para el acceso a la educación Técnica, Tecnológica y profesional para personas habitantes de las zonas urbana y rural de la Localidad.	1.000,0	154,0	15,4%
Vincular 4000 personas (niños, niñas, adolescentes, jóvenes, adultos, adulto mayor y personas con discapacidad) a procesos de formación artística y cultural en zonas	1.000,0	1.200,0	120,0%
Vincular 4000 personas (niños, niñas, adolescentes, jóvenes, adultos, adulto mayor y personas con discapacidad) a procesos de formación deportiva en zonas urbano	1.000,0	630,0	63,0%
Realizar 40 eventos culturales en los que se articulen las ofertas culturales e interculturales y que permitan visibilizar las prácticas y expresión cultural de la	5,0	30,0	600,0%
Realizar 40 eventos o actividades deportivas que permitan la integración de niños, niñas, adolescentes, jóvenes, adultos, adultos mayores y personas con	10,0	17,0	170,0%

Fuente: Matriz Unificada de Seguimiento a la Inversión, Corte 31-12-2019



ALCALDÍA MAYOR
DE BOGOTÁ D.C.

Pilar 2. Democracia urbana.

Tabla No. 3. Seguimiento a lo programado vigencia 2019. Pilar Democracia urbana.

Meta proyecto	Magnitud programada meta proyecto 2019	Magnitud contratada meta proyecto 2019	% de avance frente a lo programado anual
Realizar 20 estudios preliminares para la regulación urbanística a asentamientos de origen informal previamente legalizados y priorizados en los territorios diagnosticados por la SDHT	-	3,0	
Presentar 3200 expedientes completos para la presentación de las demandas hasta su admisión en asuntos de titulación predial.	100,0	350,0	● 350,0%
Intervenir 160 parques vecinales y/o de bolsillo a través de acciones de mantenimiento o dotación de las zonas urbana y rural	35,0	42,0	● 120,0%
Construir 10 parques vecinales y/o bolsillo	2,0	2,0	● 100,0%
Construir 15 km/carril de malla vial Urbana	6,0	8,4	● 140,5%
Mantener 40 km/carril de malla vial Urbana	14,0	13,0	● 92,9%
Construir 4 km/carril de malla vial Rural	1,0	0,5	● 50,0%
Mantener 10 km/carril de malla vial Rural	2,0	5,0	● 250,0%
Mantener 10000 m2 espacio público (andenes, escaleras, plazoletas, ciclorutas y alamedas) en la localidad, proporcionando y facilitando una mejor movilidad para todos	5.000,0	5.000,0	● 100,0%
Intervenir 6 puentes vehiculares y/o peatonales, de escala local sobre cuerpos de agua	3,0	-	● -

Fuente: Matriz Unificada de Seguimiento a la Inversión, Corte 31-12-2019

Pilar 3. Construcción de comunidad.

Tabla No. 4. Seguimiento a lo programado vigencia 2019. Pilar Construcción de comunidad.



ALCALDÍA MAYOR
DE BOGOTÁ D.C.

Meta proyecto	Magnitud programada meta proyecto 2019	Magnitud contratada meta proyecto 2019	% de avance frente a lo programado anual
Realizar 1 Dotación anual a zonas identificadas como puntos críticos o espacios que permitan la prevención	1,0	1,0	100,0%
Vincular 1200 personas en ejercicios y/o acciones de convivencia, prevención de violencia, reconciliación, derechos humanos y cultura ciudadana	300,0	1.500,0	500,0%

Fuente: Matriz Unificada de Seguimiento a la Inversión, Corte 31-12-2019

Eje transversal. Desarrollo económico basado en el conocimiento.

Tabla No. 5. Seguimiento a lo programado vigencia 2019. Eje Desarrollo económico basado en el conocimiento.

Meta proyecto	Magnitud programada meta proyecto 2019	Magnitud contratada meta proyecto 2019	% de avance frente a lo programado anual
Operar 15 portales Interactivos establecidos en la localidad para generar acceso a la conectividad y formar ciudadanos digitales.	2,0	9,0	450,0%

Fuente: Matriz Unificada de Seguimiento a la Inversión, Corte 31-12-2019

Eje transversal. Sostenibilidad ambiental basada en la eficiencia energética.

Tabla No. 6. Seguimiento a lo programado vigencia 2019. Eje Sostenibilidad ambiental basada en la eficiencia energética.

Meta proyecto	Magnitud programada meta proyecto 2019	Magnitud contratada meta proyecto 2019	% de avance frente a lo programado anual
Intervenir 4 hectáreas de interés ambiental o de riesgo de remoción con acciones de restauración ecológica, renaturalización y paisajismo con Participación Ciudadana	1,0	1,0	100,0%
Intervenir 4000 m2 de espacio público con acciones de jardinería muros verdes y/o paisajismo con Participación Ciudadana	1.000,0	1.000,0	100,0%
Sembrar o intervenir 1000 árboles en áreas de interés ambiental espacio público.	250,0	250,0	100,0%
Vincular 600 personas habitantes de la Localidad a acciones de asesoría y asistencia técnica agropecuaria, que permitan a la población campesina de la zona rural mejorar la productividad y	150,0	150,0	100,0%
Vincular 600 personas a través de emprendimientos rurales	150,0	150,0	100,0%

Fuente: Matriz Unificada de Seguimiento a la Inversión, Corte 31-12-2019



ALCALDÍA MAYOR
DE BOGOTÁ D.C.

Eje transversal. Gobierno legítimo, fortalecimiento local y eficiencia.

Tabla No. 7. Seguimiento a lo programado vigencia 2019. Eje Gobierno legítimo, fortalecimiento local y eficiencia.

Meta proyecto	Magnitud programada meta proyecto 2019	Magnitud contratada meta proyecto 2019	% de avance frente a lo programado anual
Adecuar 1 sede administrativa local para su funcionamiento	-	1,0	
Implementar 1 Estrategia para fortalecer la capacidad operativa y administrativa de la localidad	1,0	1,0	● 100,0%
Realizar 1 Estrategia anual para mejorar las acciones de inspección, Vigilancia y Control en la Localidad de Ciudad Bolívar	1,0	1,0	● 100,0%
Fortalecer 200 organizaciones y/o instancias de participación a través actividades o acciones que permitan fomentar y fortalecer la participación ciudadana en la localidad.	40,0	50,0	● 125,0%
Vincular 6000 personas en actividades de control social rendición de cuentas y procesos de formación y participación	1.500,0	1.376,0	● 91,7%

Fuente: Matriz Unificada de Seguimiento a la Inversión, Corte 31-12-2019

EJECUCIÓN DE METAS ACUMULADA 2017-2020

La siguiente tabla presenta el detalle de indicadores de las Líneas de Inversión Local teniendo en cuenta su avance contratado y entregado acumulado.



ALCALDÍA MAYOR
DE BOGOTÁ D.C.

Tabla No. 8. Avance acumulado por Líneas de Inversión Local e indicador.

Cód	Línea de Inversión	Nombre Indicador	Tipo de actualización	Magnitud Programada 2017-2020	Magnitud Contratada 2017-2020	Magnitud Entregada 2017-2020	% Avance Acumulado contratado 2017-2020	% Avance Acumulado Entregado 2017-2020
1	Malla vial, espacio público y peatonal	Km/carril de malla vial rural construidos	Suma	4	2	3	60,0%	82,5%
		Km/carril de malla vial local construido	Suma	15	21	13	137,3%	87,6%
		Km/carril de malla vial local mantenido	Suma	40	31	17	76,3%	43,3%
		Km/carril de malla vial rural mantenidos	Suma	10	18	5	184,1%	50,1%
		m2 de espacio público construidos	Suma	20.000	27.645	27.617	138,2%	138,1%
		m2 de espacio público mantenidos	Suma	10.000	16.532	3.398	165,3%	34,0%
		Puentes vehiculares y/o peatonales, de escala local sobre cuerpos de agua	Suma	6	-	-	-	-
2	Parques	Parques vecinales y/o de bolsillo construidos	Suma	10	10	8	100,0%	80,0%
		Parques vecinales y/o de bolsillo intervenidos	Suma	160	98	45	61,3%	28,1%
3	Seguridad y convivencia	Dotaciones para seguridad realizadas	Constante	1	1	1	75,0%	62,5%
		Personas vinculadas a ejercicios de convivencia ciudadana	Suma	1.200	2.100	6.480	175,0%	540,0%
4	Inspección, vigilancia y control - IVC	Acciones de inspección, vigilancia y control realizadas	Constante	1	1	1	56,3%	75,0%
		Demandas de titulación predial presentadas	Suma	3.200	2.050	1.920	64,1%	60,0%
		Estudios preliminares para la regularización urbanística	Suma	20	20	20	100,0%	100,0%
5	Atención a población	Personas con subsidio tipo C beneficiadas	Constante	4.500	3.375	3.340	75,0%	74,2%
6	Gestión pública local	Estrategias de fortalecimiento institucional realizadas	Constante	1	1	1	75,0%	75,0%
7	Atención a población vulnerable	Personas beneficiadas con ayudas técnicas no POS	Suma	1.000	720	456	72,0%	45,6%
		Personas vinculadas a acciones de promoción del buen trato infantil	Suma	2.400	1.800	1.260	75,0%	52,5%
8	Dotación	IED dotados con material pedagógico	Suma	40	30	28	75,0%	70,0%
		Jardines infantiles adecuados	Suma	30	24	15	80,0%	50,0%
		Jardines infantiles dotados	Suma	280	291	250	103,9%	89,3%
9	Obras prioritarias de mitigación o	Jardines infantiles dotados	Suma	12	7	8	58,3%	66,7%
10	Procesos de formación artística, cultural y deportiva	Personas vinculadas a procesos de formación artística y cultural	Suma	4.000	2.700	2.800	67,5%	70,0%
		Personas vinculadas a procesos de formación deportiva	Suma	4.000	3.055	2.440	76,4%	61,0%
11	Eventos artísticos, culturales y deportivos	Eventos artísticos y culturales realizados	Suma	40	63	60	157,5%	150,0%
		Eventos de recreación y deporte realizados	Suma	40	39	26	97,5%	65,0%
12	Protección y recuperación de los recursos ambientales	Arboles sembrados o intervenidos	Suma	1.000	787	500	78,7%	50,0%
		Hectáreas de espacio público intervenidas con acciones de	Suma	4	3	3	75,0%	72,5%
		m2 de espacio público intervenidos con acciones de jardinería, muros	Suma	4.000	3.000	2.086	75,0%	52,2%
		Personas beneficiadas a través de emprendimientos rurales	Suma	600	450	270	75,0%	45,0%
		Personas beneficiadas con acciones de asesoría técnica agropecuaria y/o	Suma	600	450	518	75,0%	86,3%
13	Participación	Organizaciones, instancias y expresiones sociales ciudadanas	Suma	200	249	160	124,5%	80,0%
		Personas vinculadas a procesos de participación ciudadana y/o control	Suma	6.000	4.276	4.176	71,3%	69,6%
14	Conexión y redes de comunicación	Portales interactivos con operación sostenible garantizada	Suma	15	26	27	173,3%	180,0%
15	Proyecto estratégico	Cupos de Educación Técnica, Tecnológica y profesional promovidos	Constante	1.000	120	83	12,0%	8,3%
16	Proyecto estratégico (Sede	Sede administrativa local adecuada	Suma	1	3	1	300,0%	100,0%

Fuente: Matriz Unificada de Seguimiento a la Inversión, Corte 31-12-2019



ALCALDÍA MAYOR DE BOGOTÁ D.C.

4. EJECUCIÓN PRESUPUESTAL

El análisis de la ejecución presupuestal acumulado de las vigencias 2017, 2018 y 2019 se fundamentó en la información reportada por el sistema de Presupuesto Distrital (PREDIS) de la Secretaría Distrital de Hacienda.

La Alcaldía Local de Ciudad Bolívar ha comprometido un presupuesto acumulado de \$306.345 millones en las vigencias 2017, 2018 y 2019, de los cuales la mayor proporción se comprometió en la vigencia 2018 con un valor de \$116.643 (98,1%). Así mismo la mayor proporción de giros dentro de la misma vigencia se realizó en el año 2019, los cuales fueron por valor de \$24.634 (22,7%).

Es importante aclarar que los giros presentados fueron realizados dentro de la misma vigencia en la cual se comprometieron, teniendo en cuenta que una vez pasan la vigencia en la cual fueron comprometidos se constituyen presupuestalmente en obligaciones por pagar.

Gráfica No. 7. Porcentaje de ejecución presupuestal por vigencia del PDL

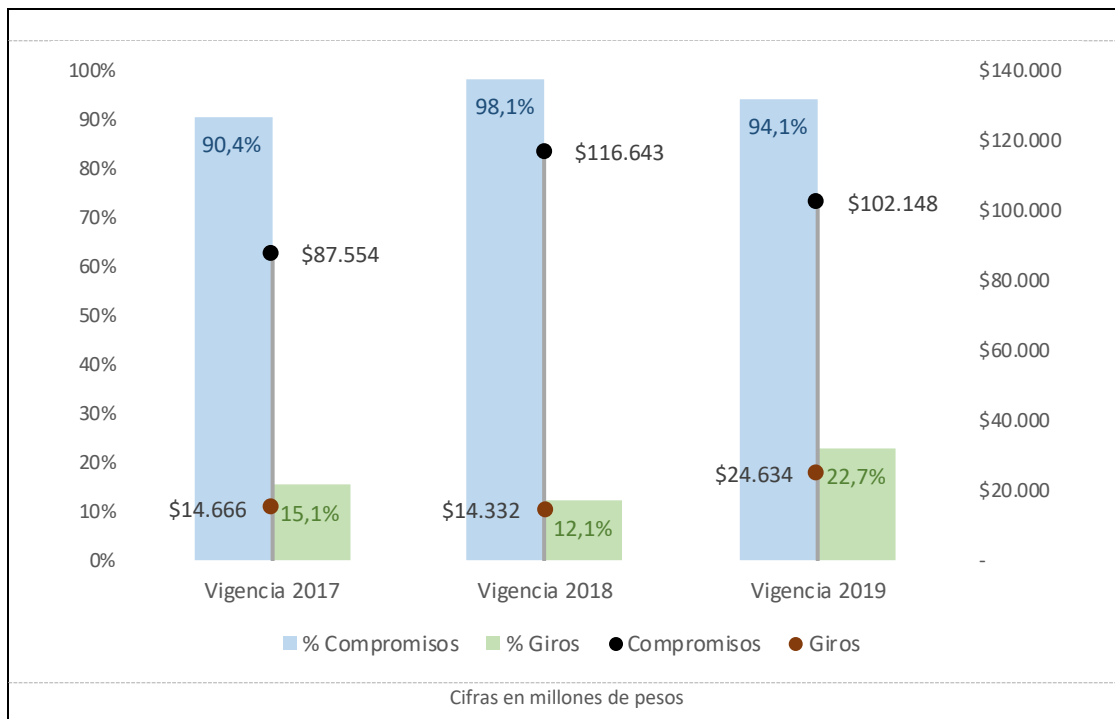

Fuente: PREDIS vigencias 2017, 2018 y 2019



ALCALDÍA MAYOR
DE BOGOTÁ D.C.

EJECUCIÓN PRESUPUESTAL POR SECTOR

El análisis de la ejecución presupuestal por sector, evidencia que los sectores con mayor cantidad de recursos comprometidos en la vigencias 2017, 2018 y 2019 son Movilidad \$146.323 millones que representa el 47,8% del total del presupuesto de inversión, Cultura, recreación y deporte \$41.564 millones (13,6%) y Gobierno con \$37.240 millones (12,2%).

Tabla No. 9. Ejecución Presupuestal por sector. Diciembre 2019.

SECTOR	Compromisos 2017	Compromisos 2018	Compromisos 2019	Total. Compromisos 2017-2020	% Compromisos 2017-2020
Sector Movilidad	\$44.174	\$51.057	\$51.093	\$146.323	47,8%
Sector Cultura, recreación y deporte	\$13.092	\$15.753	\$12.719	\$41.564	13,6%
Sector Gobierno	\$9.102	\$15.454	\$12.685	\$37.240	12,2%
Sector Integración social	\$9.232	\$8.475	\$8.690	\$26.397	8,6%
Sector Educación	\$2.240	\$12.002	\$4.141	\$18.382	6,0%
Sector Seguridad, Convivencia y Justicia	\$4.505	\$5.271	\$4.785	\$14.562	4,8%
Sector Ambiente	\$3.211	\$5.206	\$5.948	\$14.365	4,7%
Sector Hábitat	\$1.374	\$2.823	\$999	\$5.196	1,7%
Sector Salud	\$438	\$428	\$798	\$1.664	0,5%
Sector Gestión pública	\$187	\$174	\$290	\$651	0,2%
TOTALES	\$87.554	\$116.643	\$102.148	\$306.345	100,0%

Cifras en millones de pesos

Fuente: PREDIS vigencia 2019

EJECUCIÓN POR LÍNEAS DE INVERSIÓN LOCAL

Este ítem realiza un análisis con base en las líneas de inversión local. Estas líneas son un instrumento que, dentro del proceso de formulación de los PDL, establecen el marco de referencia con el cual la administración distrital determina una orientación estratégica de las inversiones que se podrán adelantar en el horizonte del plan. Por tanto, las líneas delimitan el marco de actuación presupuestal de las alcaldías locales y describen las finalidades de objetos de gasto de inversión autorizadas a los FDL y, por ende, se convierten en el insumo clave para los gobiernos locales en los cuatro años de mandato.

A continuación se presenta el porcentaje de presupuesto comprometido por cada una de las Líneas de Inversión Local en cada vigencia del PDL:



ALCALDÍA MAYOR
DE BOGOTÁ D.C.

Tabla No. 10. Porcentaje de presupuesto comprometido por Líneas de Inversión Local.

Anexos Línea de inversión	% POAI 2017	% Compromisos 2017	% POAI 2018	% Compromisos 2018	% POAI 2019	% Compromisos 2019
Anexo 1 (85%)	83,6%	83,1%	82,7%	75,1%	84,2%	84,5%
Atención a población vulnerable_Subsidio C	8,6%	8,2%	8,7%	6,5%	7,2%	7,2%
Gestión pública local	6,8%	6,1%	5,8%	4,8%	8,1%	8,4%
Inspección, vigilancia y control - IVC	4,1%	1,8%	4,1%	4,3%	4,0%	3,9%
Malla vial, espacio público y peatonal	48,9%	51,0%	48,9%	45,4%	50,0%	50,1%
Parques	10,1%	10,7%	10,2%	9,5%	10,0%	10,1%
Seguridad y convivencia	5,1%	5,2%	5,1%	4,7%	5,0%	4,7%
Anexo 2 (15%)	16,4%	16,9%	17,3%	24,9%	15,8%	15,5%
Atención a población vulnerable	0,8%	0,8%	0,8%	0,5%	0,9%	0,9%
Conexión y redes de comunicación	0,2%	0,2%	0,3%	0,2%	0,3%	0,3%
Dotación	1,7%	2,7%	1,2%	1,2%	1,3%	1,3%
Eventos artísticos, culturales y deportivos	2,1%	1,4%	2,0%	1,9%	1,4%	1,3%
Obras prioritarias de mitigación o prevención de riesgo	2,0%	1,9%	2,9%	2,6%	3,4%	3,5%
Participación	3,4%	3,1%	2,9%	3,5%	1,0%	0,9%
Procesos de formación artística, cultural y deportiva	2,1%	3,0%	1,2%	2,6%	1,2%	1,1%
Protección y recuperación de los recursos ambientales	2,1%	1,8%	2,2%	2,0%	2,4%	2,4%
Proyecto estratégico	1,9%	2,0%	3,8%	10,5%	3,9%	3,9%
Anexo 3 (Construcción Sedes, CAI)	1,3%	1,1%	1,8%	3,6%	-	0,2%
Proyecto estratégico (Sede administrativa)	1,3%	1,1%	1,8%	3,6%	-	0,2%

Fuente: Matriz Unificada de Seguimiento a la Inversión, Corte 31-12-2019

Es importante tener presente que la Directiva 005 de 2016 estableció los lineamientos de política para las líneas de inversión local en la formulación de los Planes Locales de Desarrollo 2017-2020, señaló que el 85% de la inversión se realizaría en temas estratégicos distribuidos en 50% en Malla vial, espacio público y peatonal; 10% Parques y 10% Gestión Pública Local; 6% Atención a población vulnerable; 5% Seguridad y Convivencia, 4% Inspección, vigilancia y control – IVC.

En los temas estratégicos del Plan de Desarrollo Local de Ciudad Bolívar, los mayores recursos comprometidos del PDL en las líneas de inversión priorizadas durante el periodo 2017, 2018 y 2019 fueron: “Malla vial, espacio público y peatonal” con un monto de \$146.323 millones, “Parques” con \$30.302 millones y “Subsidio tipo C” con \$21.748 millones.

Dentro de las otras inversiones del plan (15%), las líneas de inversión que han comprometido más recursos durante el periodo del PDL son: “Proyecto estratégico (cupos para el acceso a la educación superior)” con un monto de \$17.494 millones, “Obras prioritarias de mitigación” con un monto de \$8.182 millones y “Participación” con \$7.494 millones.

A continuación, se presenta el presupuesto comprometido por cada una de las Líneas de Inversión Local en cada vigencia del PDL:



ALCALDÍA MAYOR
DE BOGOTÁ D.C.

Tabla No. 11. Presupuesto comprometido por Líneas de Inversión Local.

Anexos Línea de inversión	POAI 2017	Compromisos 2017	POAI 2018	Compromisos 2018	POAI 2019	Compromisos 2019	Total Compromisos 2017_2020
Anexo 1 (85%)	\$76.984	\$71.908	\$86.891	\$84.462	\$86.578	\$86.126	\$242.496
Atención a población vulnerable_Subsidio C	\$7.933	\$7.104	\$9.099	\$7.273	\$7.370	\$7.370	\$21.748
Gestión pública local	\$6.300	\$5.288	\$6.088	\$5.354	\$8.300	\$8.558	\$19.200
Inspección, vigilancia y control - IVC	\$3.733	\$1.538	\$4.282	\$4.803	\$4.100	\$4.020	\$10.361
Malla vial, espacio público y peatonal	\$45.017	\$44.174	\$51.366	\$51.057	\$51.407	\$51.093	\$146.323
Parques	\$9.333	\$9.299	\$10.704	\$10.703	\$10.300	\$10.300	\$30.302
Seguridad y convivencia	\$4.667	\$4.505	\$5.352	\$5.271	\$5.100	\$4.785	\$14.562
Anexo 2 (15%)	\$15.155	\$14.663	\$18.212	\$27.969	\$16.237	\$15.837	\$58.468
Atención a población vulnerable	\$738	\$678	\$856	\$567	\$944	\$940	\$2.184
Conexión y redes de comunicación	\$187	\$187	\$321	\$174	\$350	\$290	\$651
Dotación	\$1.586	\$2.355	\$1.285	\$1.304	\$1.360	\$1.358	\$5.017
Eventos artísticos, culturales y deportivos	\$1.964	\$1.179	\$2.141	\$2.097	\$1.400	\$1.326	\$4.602
Obras prioritarias de mitigación o prevención de	\$1.867	\$1.672	\$2.997	\$2.971	\$3.541	\$3.539	\$8.182
Participación	\$3.176	\$2.666	\$3.012	\$3.907	\$996	\$921	\$7.494
Procesos de formación artística, cultural y depor	\$1.964	\$2.614	\$1.285	\$2.953	\$1.200	\$1.093	\$6.660
Protección y recuperación de los recursos ambie	\$1.900	\$1.539	\$2.355	\$2.235	\$2.485	\$2.409	\$6.183
Proyecto estratégico	\$1.773	\$1.773	\$3.961	\$11.761	\$3.961	\$3.961	\$17.494
Anexo 3 (Construcción Sedes, CAI)	\$1.195	\$984	\$1.940	\$4.212	-	\$184	\$5.380
Proyecto estratégico (Sede administrativa)	\$1.195	\$984	\$1.940	\$4.212	-	\$184	\$5.380

Cifras en millones de pesos

Fuente: Matriz Unificada de Seguimiento a la Inversión, Corte 31-12-2019



ALCALDÍA MAYOR
DE BOGOTÁ D.C.

5. PRINCIPALES LOGROS Y RESULTADOS OBTENIDOS EN EL PDL

Teniendo como objetivo principal el cumplimiento del Plan de Desarrollo Local “*Ciudad Bolívar una localidad para la convivencia, con oportunidades y mejor para todos*”, el cual fue aprobado con el Acuerdo No. 052 de 2016, se reflejan a continuación los proyectos, metas y estrategias adelantadas en la vigencia 2019, así como los bienes y servicios entregados a la comunidad de Ciudad Bolívar, los cuales fueron priorizados en la inversión de los recursos públicos, todo acorde a las metodologías y líneas de inversión de los diferentes sectores, con el fin de satisfacer las necesidades de la población con mayor vulnerabilidad de la localidad.

Pilar 1. Igualdad de calidad de vida.

Dotación y adecuación de jardines infantiles

La administración local entregó la dotación de elementos pedagógicos a 121 jardines infantiles de la localidad, de los cuales 21 son administrados por la Secretaría Distrital de Integración Social – SDIS beneficiando a 2.700 personas (niños y niñas) y 36 asociaciones conformadas por 100 unidades de servicio para la atención a la primera infancia del Instituto Colombiano de Bienestar Familiar (ICBF), beneficiando a 1.400 personas. Así mismo, en el 2019 se contrató la dotación de 164 jardines infantiles que será entregada en la vigencia 2020.



Igualmente, se llevó a cabo el mantenimiento preventivo y/o correctivo de 8 jardines infantiles de la SDIS, con el fin de mejorar estos equipamientos para la atención de la primera infancia (niños y niñas entre los 0 a 5 años), beneficiando 1.210 niños y sus familias de la localidad de Ciudad Bolívar, permitiendo instalaciones confortables y en mejores condiciones. De igual forma, se contrató en el 2019 la intervención de 7 jardines infantiles de la SDIS, los cuales se entregarán en la vigencia 2020.



ALCALDÍA MAYOR
DE BOGOTÁ D.C.



Prevención de la violencia y promoción del buen trato

La administración local vinculó 600 habitantes de la localidad en acciones de prevención de violencia intrafamiliar y violencia sexual, dirigida a los integrantes de las familias de diferentes grupos poblacionales con el fin de tratar las temáticas propuestas y relacionadas con familias, maternidad y paternidad tempranas y violencia contra niños y niñas (6-14 años) y jóvenes. Los habitantes sensibilizados en estas acciones reconocen la importancia de estos espacios para acercarse a temas que prevengan acciones que afecten el buen trato alrededor de las familias.

Aunado a lo anterior, durante la vigencia 2020 la Alcaldía Local seguirá promoviendo este tipo de acciones encaminadas a formar a los líderes y lideresas de la localidad en estrategias para prevenir la violencia intrafamiliar en las organizaciones sociales que lideran. Así mismo, se realizará acompañamiento a las familias reportadas por instituciones distritales que buscan proteger a la familia en casos que afectan la convivencia en el hogar.

Subsidio tipo C

Para la vigencia 2019, la Alcaldía Local de Ciudad Bolívar atendió 4.418 adultos mayores en condición de vulnerabilidad social y fragilidad económica mediante la entrega mensual de un apoyo económico individual – Subsidio Tipo C, encaminado a mejorar la garantía de las necesidades básicas de alimentación y auto cuidado. Así mismo, de manera mensual se realizaron encuentros de desarrollo humano con los adultos mayores beneficiarios del Subsidio Tipo C, enfocados al fortalecimiento de las capacidades y potencialidades que permitieron la ampliación de oportunidades para un envejecimiento y una vejez con autonomía, independencia y dignidad. Este bono otorgado fue por el valor de \$125.000 mensuales, el cual continuará para la vigencia 2020.

Además, se contó con el equipo profesional idóneo y acorde a los requerimientos dados por el sector SDIS, para la realización de visitas domiciliarias, validando condiciones para ingreso y egreso. También se realizaron visitas mensuales domiciliarias de validación de condiciones, para las personas mayores que se encuentran en atención y a quienes reportan alguna novedad por seguimiento.



Ayudas técnicas

Con el proyecto de inversión 1417 enfocado en la "Atención en salud y programas de ayudas técnicas no incluidas en el POS para personas en condición de discapacidad permanente y transitoria y/o necesidades educativas especiales, incluyendo trabajo con cuidadores", la administración local logró la entrega de 260 Dispositivos de Asistencia Personal - Ayudas Técnica a 156 personas, brindándoles la accesibilidad, inclusión, adaptación, autonomía e independencia en las actividades de la vida diaria, mejorando calidad de vida en cada uno de los roles y entornos en los que se encuentran inmersos los usuarios beneficiados. De igual forma, con los recursos comprometidos en la vigencia 2019 se entregarán 280 ayudas en el año 2020.



Mitigación del riesgo

De otra parte, la administración local apropió recursos para desarrollar actividades de mitigación en el territorio y con ello minimizar los impactos de la ocurrencia de emergencias por fenómeno de remoción en masa e inundaciones. Por ende, se evidenció la necesidad de realizar estudios detallados y obras de mitigación que permitan disminuir la amenaza, vulnerabilidad y riesgo en algunos sectores. Dentro de estos propósitos, la administración realizó una obra de mitigación en Brisas del Volador, de acuerdo con las recomendaciones dadas por el Instituto Distrital de Gestión de Riesgo y Cambio Climático-IDIGER. Así mismo, con los recursos comprometidos en la vigencia 2019, se continuará con otra obra en este mismo sector y se realizará mantenimientos en algunas otras áreas de la localidad.





Educación

En materia de educación, se dotaron de equipos tecnológicos a 10 instituciones educativas distritales de la localidad y recursos de la vigencia 2019 se comprometieron para dotar otros 10 colegios, con el fin de contribuir al fortalecimiento educativo, apoyando el desarrollo cognitivo y las habilidades de los estudiantes. Este proceso se llevó a cabo con el acompañamiento de la Dirección Local de Educación – DILE, con lo cual se busca promover nuevas formas de aprendizaje con tecnología y software actualizados que permitan igualmente desarrollar estrategias educativas novedosas.

Durante el 2019, el FDLCB llevó a cabo la inscripción de aspirantes a las becas condonables que a través del Convenio 150-2017 suscrito con el ICETEX, permiten que habitantes de la localidad ingresen a universidades públicas o privadas para cursar una carrera técnica, tecnológica o profesional, con recursos para pago de matrícula hasta por cuatro (4) SMMLV. Este programa estratégico de la Alcaldía Local de Ciudad Bolívar, ha logrado que un total de 331 estudiantes ya cuenten con el pago de su matrícula asegurada hasta terminar la carrera. Para el primer semestre de 2020, 42 aspirantes realizaron y legalizaron los trámites ante el ICETEX y ya iniciaron su proceso académico. La administración continuando con este proceso, iniciará una nueva convocatoria próximamente para el segundo semestre de la vigencia 2020.

Cultura, recreación y deporte

Durante el 2019, se ejecutaron recursos destinados a los espacios de formación artística, cultural y deportiva, así como también para los eventos culturales, artísticos, recreativos y deportivos en beneficio de toda la comunidad de Ciudad Bolívar, incluyendo personas en condición de discapacidad. Estos espacios fortalecen el aprovechamiento del tiempo libre en áreas como literatura, teatro, danzas, artes plásticas y audiovisuales, formación de técnica vocal e interpretación de instrumentos filarmónicos, brindando oportunidades para el desarrollo de sus capacidades individuales y grupales. Con esto se ha logrado beneficiar a 16.083 personas en la participación activa de la cultura y el deporte en la zona urbana y rural de la localidad. Así mismo, con los diferentes contratos suscritos en la vigencia 2019, que se ejecutarán durante el 2020, se desarrollarán entre otras actividades torneos locales (fútbol sala, basquetbol, mini tejo y rana), vacaciones recreativas, acondicionamiento físico y actividades recreo-deportivas dirigidas a personas mayores, coral para el adulto.



ALCALDÍA MAYOR
DE BOGOTÁ D.C.

De igual forma, se llevaron a cabo 30 eventos culturales entre los cuales estuvieron el corredor navideño, el día del niño, pueblos indígenas, hip hop, rap, el día internacional de la No violencia contra la mujer. Adicionalmente, se realizarán otros 7 durante el primer semestre de la vigencia 2020.



Pilar 2. Democracia urbana.

Parques

En cumplimiento de las metas propuestas dentro del Proyecto 1423 “*mantenimiento y construcción de parques*”, la administración local entregó la intervención y construcción de 30 parques vecinales, de bolsillo y escenarios deportivos, y realizó la contratación para que 44 parques más sean intervenidos durante el año 2020, entregando espacios amplios y confortables para que la comunidad desarrolle sus actividades físicas, transformando la calidad de vida para los habitantes y reflejando una mejor imagen de la localidad.



Malla vial y espacio público

En cumplimiento de **mejor movilidad para todos** con el proyecto 1424, se continuó con la construcción, reconstrucción, rehabilitación y mantenimiento de la malla vial urbana y rural de la localidad. Para este propósito se ejecutaron recursos en la construcción de 8,16 km/carril y



ALCALDÍA MAYOR
DE BOGOTÁ D.C.

mantenimiento de 13,71 Km/carril de malla vial urbana local, y en malla vial rural se realizó la construcción de 0,9 Km/carril y el mantenimiento de 4,46 Km/carril.

En materia de espacio público se realizaron acciones de construcción de 22.645 m² y el mantenimiento de 9.032 m², optimizando de esta forma los recursos dispuestos para estas metas. Con esta gestión se intervinieron 447 segmentos viales - CIV, de la localidad distribuidos en las 8 UPZ's. Con los recursos 2019 se contrató y priorizaron 172 CIV para conservación, construcción de vías y de espacio público.

BARRIO SANTO DOMINGO CI 69 A desde la Kr 77 A hasta la Kr 77 C - CIV 19002608

Estado inicial



Estado final



BARRIO: JUAN APBLO II KRA 18 N BIS A desde la CL 66D S HASTA LA CL 67 A S CIV 19007890 y 19007924

Estado inicial



Estado final



BARRIO POTOSI TV 44 B SUR desde la CLL 78 A SUR hasta la CLL 78 D SUR - CIV 19004911

Estado inicial

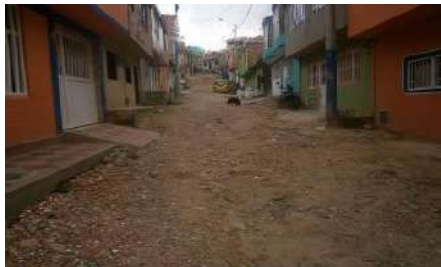

Estado final



ALCALDÍA MAYOR
DE BOGOTÁ D.C.



BARRIO EL ENSUEÑO DG 67 a TV 70 D hasta la CL 68 SUR. CIV
Estado inicial Estado final



Legalización y titulación

Con el proyecto de inversión 1313, dirigido a la legalidad de nuestros barrios y a la obtención del derecho a la propiedad, se logró la conformación de 1.050 expedientes completos para la presentación de las demandas y su admisión ante los juzgados competentes y lograr la titulación de esos predios, proceso que contó permanentemente con el apoyo y acompañamiento social. Con recursos del 2019, se conformarán 350 nuevos expedientes que serán presentados ante los diferentes despachos judiciales en la vigencia 2020. Dentro de este mismo proyecto y para continuar con el objetivo de la meta del PDL en relación con la regularización urbanística de la localidad, se culminó con el proceso de levantamiento de estudios topográficos para 132,97 hectáreas que corresponden a 20 barrios de Ciudad Bolívar.

Pilar 3. Construcción de comunidad y cultura ciudadana

Convivencia

La administración local, mediante el proyecto de inversión 1425 en el marco del componente de convivencia y cultura ciudadana adelantó un proceso de “entornos escolares seguros” que contribuyó a la prevención del delito mediante acciones de la sensibilización a 1.380 niños, niñas y jóvenes de las 23 Instituciones Educativas Distritales priorizadas, a la comunidad educativa de las mismas y a la ciudadanía en general de los entornos de estas instituciones. Durante este proceso se abordaron temas como la prevención del consumo de spa, rutas de atención, prevención de delito y reclutamiento de menores por parte de grupos al margen de la ley, promoviendo la convivencia y la corresponsabilidad en los entornos escolares.

Como capítulo especial dentro de este mismo proyecto, para atender y apoyar las estrategias de prevención y control, se cuenta con un equipo de 27 Gestores de convivencia y seguridad local, quienes estuvieron distribuidos en las diferentes UPZ's de la localidad. Este equipo territorial lleva a cabo un trabajo de gestión social y comunitaria, con el objeto de identificar los principales factores de conflictividad que inciden en la convivencia y las organizaciones sociales que hacen presencia en la localidad. Entre otras tareas, buscan conocer y analizar las dinámicas sociales que afectan la convivencia dentro de los territorios, conservar los espacios de participación ciudadana y confianza



ALCALDÍA MAYOR
DE BOGOTÁ D.C.

institucional, acompañar las acciones interinstitucionales en los territorios, promover la oferta institucional e implementar acciones de prevención y recomposición del tejido social.

Seguridad



Así mismo, dentro de los propósitos de este mismo proyecto de inversión, se adquirieron y fueron entregados bienes para el fortalecimiento del parque automotor al servicio de los organismos de seguridad de la localidad (policía), afianzando el Modelo Nacional de Vigilancia Comunitaria por Cuadrantes en la localidad. Dentro de estos bienes están 109 Motocicletas de 300cc y 3 motocicletas de 200cc, 1 CAI Móvil y 27 paneles de vigilancia. De igual forma, con los recursos asignados para la vigencia 2019 se adelantó la adquisición de 16 paneles de vigilancia los cuales serán entregados durante la vigencia 2020.

Eje transversal. Desarrollo económico basado en el conocimiento.

A través del proyecto de portales interactivos, la administración continuó fomentando la competitividad de la comunidad bajo el acceso y uso de las TIC, logrando innovar mediante contenidos educativos que estén a la vanguardia con el avance tecnológico, permitiendo mejorar sus competencias académicas y laborales, ofertando servicios de capacitación que permitan mejorar las habilidades en temas de ofimática a todo tipo de población desde niños hasta persona mayor.

Eje transversal. Sostenibilidad ambiental basada en eficiencia energética.

Se realizaron acciones de renaturalización de 1,5 hectárea en zona de zampa, la intervención de 1.086 m² de jardinería horizontal, la siembra de 215 árboles y la erradicación de 0,5 hectáreas de retamo espinoso, en ejecución del proyecto de inversión 1450. Estas acciones buscaron dar cumplimiento al



**ALCALDÍA MAYOR
DE BOGOTÁ D.C.**



objetivo del programa de recuperación y manejo de la estructura ecológica principal de la localidad. Adicionalmente se realizaron talleres a la comunidad para ampliar las coberturas verdes, conocer de silvicultura y manejo fitosanitario, lograr recuperar espacios degradados por acciones humanas, contribuyendo a mejorar las condiciones del suelo, además de acciones de embellecimiento del espacio intervenido y de prevención de gestión del riesgo, entre otras.

De igual forma, se realizó la recuperación paisajística de 1 hectárea de interés ambiental con acciones paisajísticas, mantenimiento y recuperación de espacios públicos y zonas verdes, asegurando el uso y disfrute del paisaje del territorio. Con los recursos de la vigencia 2019, se contrató la intervención de 1,5 hectáreas, la siembra de 250 árboles y la intervención de 1.000 m² para acciones de jardinería y/o paisajismo en la localidad, actividades que se ejecutarán durante el año 2020.

En la ruralidad y en desarrollo del proyecto 1449, se ejecutaron actividades como capacitaciones en manejos de residuos sólidos domiciliarios a 30 familias, jornadas de recolección de envases agroquímicos, propagación de 1.019 especies arbóreas, al igual que el diseño e implementación de un sistema de información ambiental y agropecuario. Se realizó seguimiento de 10 sistemas de tratamiento de agua e implementación de 5 sistemas más, el levantamiento de información en manejo de agua a 30 predios, capacitación, elaboración y entrega de 18 bebederos para bovinos y ovinos, implementación de 2 sistemas de aguas lluvias y mejoramiento de 10 que ya están funcionando, además de la georeferenciación, recorrido y evaluación de 2 fuentes hídricas, beneficiando aproximadamente a 578 ciudadanos de la ruralidad. De igual forma, se realizaron durante la vigencia 2019, acciones de asistencia técnica y fortalecimiento a emprendimientos rurales, actividades que, con los recursos contratados nuevamente, continuarán desarrollándose durante el año 2020.

Todo esto busca consolidar un modelo de desarrollo rural sostenible, fomentando el desarrollo de nuevos saberes, de emprendimientos y actividades alternativas complementarias a las agropecuarias.

Eje transversal. Gobierno legítimo, fortalecimiento local y eficiencia.

A mediados de la vigencia 2019, la Alcaldía Local de Ciudad Bolívar a través de la ejecución del proyecto de inversión 1281, trasladó el desarrollo de sus actividades diarias a la nueva sede administrativa y fortaleció su planta de servidores públicos en áreas como ambiente, participación, calidad, inspecciones de policía, gestión policiva, infraestructura y planeación, mediante la contratación de personal de apoyo a la gestión profesional. Todo esto fortaleció la ejecución y entrega de bienes y servicios a la comunidad, así como la atención presencial en toda la localidad, garantizando la atención que requiera la comunidad en cualquier momento.

Igualmente fortaleció la infraestructura tecnológica de todas las dependencias con el funcionamiento de todos y cada uno de los elementos adquiridos e instalados y puestos en funcionamiento como son: controles de acceso tanto peatonal como vehicular (torniquetes), equipos actualizados en el Data Center (UPS, servidores, swich de Cord, NAS de almacenamiento, red inalámbrica, auditorio acondicionado (sonido ambiente, video wall, parlantes, micrófonos, etc.), oficinas (computadores,



ALCALDÍA MAYOR
DE BOGOTÁ D.C.



impresoras), CDI (scanner, impresoras, equipos, lectores de códigos de barras), gestión documental (scanner industrial), prensa y comunicaciones (carteleras digitales, cámaras, dron, totem, impresora de carnet), instalaciones de la Junta Administradora Local - JAL (con servicio de audio con reproducción de las sesiones en cada una de las oficinas de los ediles). La solución adquirida, ha mejorado notablemente las inconsistencias que se presentaban a nivel de conectividad y obsolescencia tecnológica, convirtiéndola en una sede dotada con tecnología suficiente y robusta para el servicio de la comunidad.

Inspección, vigilancia y control (IVC)

En cumplimiento de su misionalidad y de las funciones en materia de IVC, la gestión de la administración local se evidenció en la sostenibilidad de la operatividad de la Casa del Consumidor de forma conjunta con la Superintendencia de Industria y Comercio (SIC), donde se realizaron capacitaciones, socializaciones, difusiones, atenciones a las reclamaciones de la comunidad. De igual forma, se hicieron gestiones de difusión personalizadas con la comunidad para dar a conocer sus derechos como consumidores de bienes y servicios. Los servidores públicos de la Casa del Consumidor participaron de 269 actividades de control en operativos y brigadas adelantados durante la vigencia 2019 para el conocimiento de los procesos de IVC en materia de metrología legal y reglamentos técnicos. También se realizó divulgación a través de la emisora local “<http://ojaradio.com.co>”; programa Casa del Consumidor.

Así mismo, se realizaron otras acciones de IVC, con el acompañamiento del área ambiental, donde se llevaron a cabo 20 visitas de verificación de documentos de existencia, permisos ambientales requeridos, realizando seguimiento a las medidas emitidas por las entidades ambientales competentes. Además, se hicieron acciones de seguimiento a los productores, comercializadores y distribuidores de llantas, verificando que se encontraran vinculados a los programas de recolección selectiva y gestión ambiental de llantas. De acuerdo con lo señalado en el Decreto 442 de 2015, se tuvo como objeto velar por la protección, recuperación y conservación del espacio público ocupado indebidamente por llantas usadas.

Igualmente, se adelantaron en la localidad 62 acciones policivas o judiciales resultantes de las jornadas realizadas en materia minera. Estas acciones incluyeron, sellamientos, comparendos, incautación de material explosivo, inicio de procesos de investigación y judicialización ante entidades competentes, procesos sancionatorios ambientales, inmovilización de maquinaria pesada (24 unidades en total), inmovilización de material pétreo y recuperación de la Estructura Ecológica Principal adyacente a los polígonos de explotación.

Cabe señalar, que durante esta vigencia se creó el Consejo Local de Protección y Bienestar Animal de Ciudad Bolívar, el cual será enlace entre la comunidad y la administración local, para conocer asuntos relacionados con los animales dentro de la localidad. En este sentido, se realizaron jornadas de esterilización donde fueron beneficiarios aproximadamente 10.026 animales de compañía entre caninos y felinos machos y hembras. Además, se adelantaron 14 operativos a establecimientos



ALCALDÍA MAYOR
DE BOGOTÁ D.C.



veterinarios y de comercio de animales y accesorios para mascotas en conjunto con el ICA, la Subred Sur, IDPYBA, y 16 operativos de verificación de presunto maltrato animal solicitados por la comunidad.

De otra parte, se realizaron operativos de control y vigilancia a 21 establecimientos que generan emisiones contaminantes en zona urbano-rural, logrando la articulación con la Policía Nacional (SIJIN, SIPOL, POLFA, SETRA, Personal de Infancia y Adolescencia), la Secretaría Distrital de Gobierno, Carabineros de la Especialidad de Minería de Bogotá, el Cuerpo Oficial de Bomberos y la Corregiduría de Mochuelo de Ciudad Bolívar.

Con el apoyo de los ingenieros y profesionales de la Alcaldía de Ciudad Bolívar, se realizaron 181 operativos de inspección, vigilancia y control a los establecimientos públicos de la localidad, los cuales se describen a continuación:

Meta 2019		Total
Inspección Vigilancia y Control	Realizar 42 acciones de control u operativos en materia de actividad económica.	95
	Realizar 24 acciones de control u operativos en materia de obras y urbanismo relacionados con la integridad urbanística.	27
	Realizar 24 acciones de control u operativos en materia de urbanismo relacionados con la integridad del Espacio Público.	59
TOTAL OPERATIVOS EN LA VIGENCIA 2019		181

Participación

En ejecución del proyecto de inversión 1451, y en busca de lograr una participación incidente a través de la cualificación de la ciudadanía y de las distintas expresiones y prácticas de organización, la administración local fortaleció diferentes organizaciones sociales de la localidad mediante la entrega de 50 iniciativas comunitarias. Así mismo, se llevó a cabo el día comunal el cual permitió que 1.000 asociados comunales se vincularan a procesos de integración comunitaria e institucional a través de actividades culturales y artísticas, como una forma de resaltar la importancia de la labor comunitaria en el desarrollo de la localidad.

También para la vigencia 2019, se contrató el proceso de capacitación no formal a líderes y lideresas comunales en el marco del fortalecimiento a las organizaciones sociales y la vinculación a capacitaciones de control social y/o participación ciudadana. Esto pretende capacitar a 200 líderes de juntas y 100 líderes entre estudiantes y comunidad en general y realizará la entrega de 50 iniciativas de fortalecimiento a organizaciones sociales. Estos procesos se ejecutarán durante la vigencia 2020.



ALCALDÍA MAYOR
DE BOGOTÁ D.C.

5.1 TERRITORIALIZACIÓN DE LA INVERSIÓN

La georreferenciación de las inversiones realizadas, inicialmente en malla vial, parques, dotación a jardines infantiles e instituciones educativas, salones comunales y escuelas de formación artística, contribuye al fortalecimiento de los procesos de seguimiento y evaluación de las intervenciones adelantadas por las alcaldías locales, al considerar una perspectiva que pone en contexto territorial los productos contratados y entregados a través de los FDL.

De igual manera permite ir construyendo una cultura que, en lo institucional, obliga a pensar la planeación de la inversión más allá de presupuestos, metas y cifras crudas y, en lo participativo, facilita la identificación de la localización de dichas inversiones, así como el control ciudadano sobre las mismas.



**ALCALDÍA MAYOR
DE BOGOTÁ D.C.**

Mapa No. 1. Territorialización Alcaldía Local de Ciudad Bolívar.

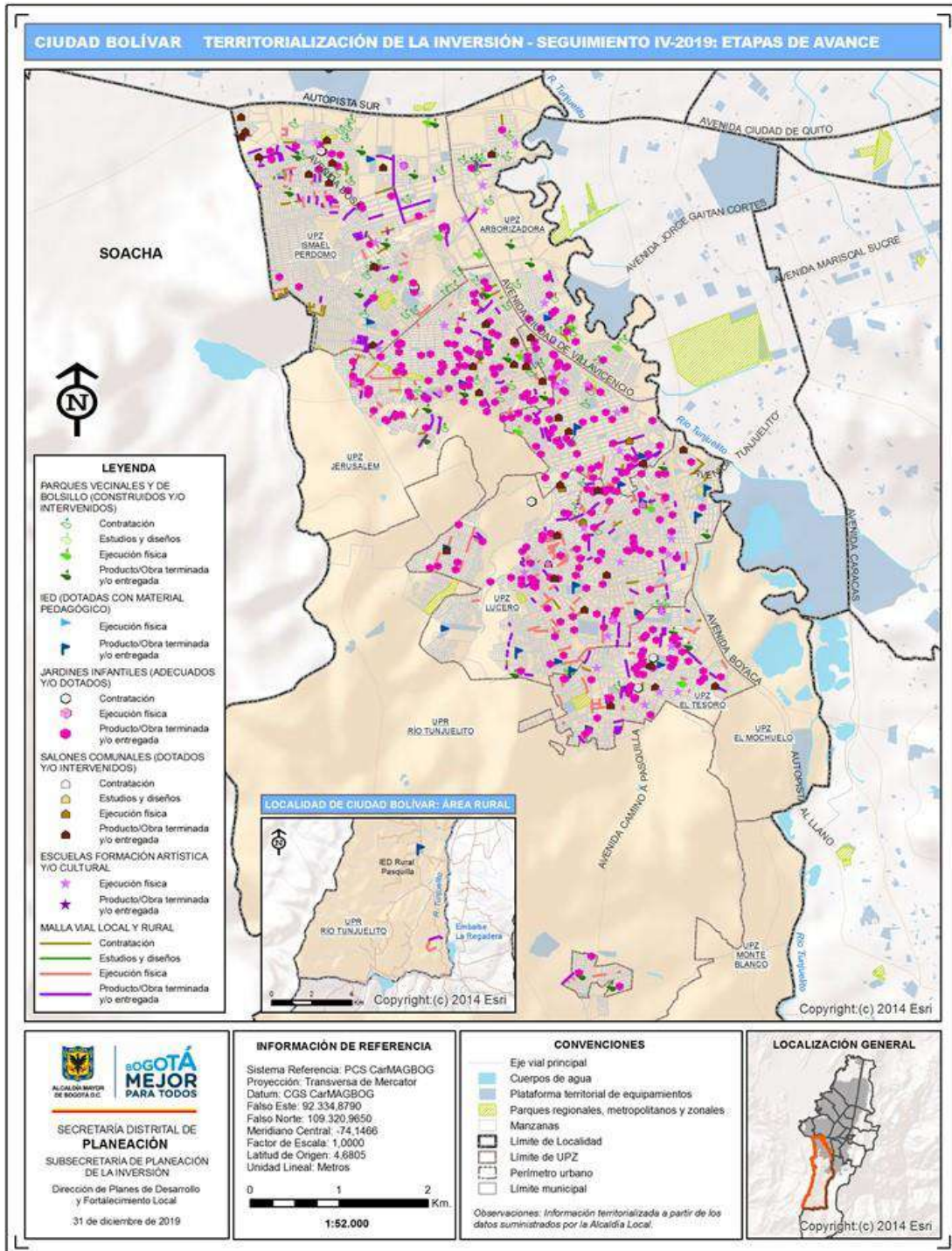

Fuente: Visor territorialización MUSI



ALCALDÍA MAYOR DE BOGOTÁ D.C.



Tabla No. 12. Territorialización malla vial local.

Código proyecto	Indicador georreferenciable	Vigencia	CIV	Etiqueta vial	Escala	Etapas avance
3-3-1-15-02-18-1424-00	Km/carril de malla vial local/rural	2017	19005543	CI 79 Sur Cr 40	Local	Producto/Obra terminada y/o entregada
3-3-1-15-02-18-1424-00	Km/carril de malla vial local/rural	2017	19005475	CI 79 Sur Cr 41	Local	Producto/Obra terminada y/o entregada
3-3-1-15-02-18-1424-00	Km/carril de malla vial local/rural	2017	19005646	CI 79 Sur Cr 39	Local	Obra reportada y no ejecutada
3-3-1-15-02-18-1424-00	Km/carril de malla vial local/rural	2017	19000423	Dg 60 Sur Tv 751	Local	Producto/Obra terminada y/o entregada
3-3-1-15-02-18-1424-00	Km/carril de malla vial local/rural	2017	19000460	Dg 60 Sur Cr 75G	Local	Producto/Obra terminada y/o entregada
3-3-1-15-02-18-1424-00	Km/carril de malla vial local/rural	2017	19000407	Dg 60 S Tv 751	Local	Producto/Obra terminada y/o entregada
3-3-1-15-02-18-1424-00	Km/carril de malla vial local/rural	2017	19000389	Dg 60 S CI 59ABIS S	Local	Producto/Obra terminada y/o entregada
3-3-1-15-02-18-1424-00	Km/carril de malla vial local/rural	2017	19000430	Dg 60 S Tv 75H	Local	Producto/Obra terminada y/o entregada
3-3-1-15-02-18-1424-00	Km/carril de malla vial local/rural	2017	19001365	Cr 72 Dg 62G S	Local	Producto/Obra terminada y/o entregada
3-3-1-15-02-18-1424-00	Km/carril de malla vial local/rural	2017	19001415	Cr 72 CI 63 S	Local	Producto/Obra terminada y/o entregada
3-3-1-15-02-18-1424-00	Km/carril de malla vial local/rural	2017	19012020	Cr 18DBIS CI 80A S	Local	Producto/Obra terminada y/o entregada
3-3-1-15-02-18-1424-00	Km/carril de malla vial local/rural	2017	19014446	<Null>	Local	Producto/Obra terminada y/o entregada
3-3-1-15-02-18-1424-00	Km/carril de malla vial local/rural	2018	19014446	4°24'18.2"N 74°08'48.5"W 4°24'15.6"N 74°09'05.5"W	Local	Producto/Obra terminada y/o entregada
3-3-1-15-02-18-1424-00	Km/carril de malla vial local/rural	2017	50005160	CI 80A S Cr 18D	Local	Producto/Obra terminada y/o entregada
3-3-1-15-02-18-1424-00	Km/carril de malla vial local/rural	2019	19003517	Calle 58ABIS S 0420000	Local	Contratación
3-3-1-15-02-18-1424-00	Km/carril de malla vial local/rural	2019	19000524	Calle 60B S 074C000	Local	Contratación
3-3-1-15-02-18-1424-00	Km/carril de malla vial local/rural	2017	19005301	CI 62 S SD	Local	Obra reportada y no ejecutada
3-3-1-15-02-18-1424-00	Km/carril de malla vial local/rural	2017	19005278	CI 62 S Cr 22I	Local	Producto/Obra terminada y/o entregada
3-3-1-15-02-18-1424-00	Km/carril de malla vial local/rural	2018	19000524	Calle 60B Sur Carrera 74D Carrera 74C	Local	Ejecución física
3-3-1-15-02-18-1424-00	Km/carril de malla vial local/rural	2017	19005355	CI 62 S Cr 22F	Local	Producto/Obra terminada y/o entregada
3-3-1-15-02-18-1424-00	Km/carril de malla vial local/rural	2017	19006713	CI 62 S Cr 198Bis	Local	Producto/Obra terminada y/o entregada
3-3-1-15-02-18-1424-00	Km/carril de malla vial local/rural	2017	19006781	CI 62 S SD	Local	Producto/Obra terminada y/o entregada
3-3-1-15-02-18-1424-00	Km/carril de malla vial local/rural	2017	19006857	CI 62 S Cr 19	Local	Producto/Obra terminada y/o entregada
3-3-1-15-02-18-1424-00	Km/carril de malla vial local/rural	2017	19013226	CI 62 S Cr 19B	Local	Obra reportada y no ejecutada
3-3-1-15-02-18-1424-00	Km/carril de malla vial local/rural	2017	19006658	CI 62 S Cr 19C	Local	Producto/Obra terminada y/o entregada
3-3-1-15-02-18-1424-00	Km/carril de malla vial local/rural	2017	19009840	Cr 17F CI 70B S	Local	Producto/Obra terminada y/o entregada
3-3-1-15-02-18-1424-00	Km/carril de malla vial local/rural	2017	19009455	Cr 17F CI 69F S	Local	Obra reportada y no ejecutada
3-3-1-15-02-18-1424-00	Km/carril de malla vial local/rural	2017	19009162	Cr 17F CI 69ABIS S	Local	Producto/Obra terminada y/o entregada
3-3-1-15-02-18-1424-00	Km/carril de malla vial local/rural	2017	19009597	Cr 17F CI 70BisB S	Local	Producto/Obra terminada y/o entregada
3-3-1-15-02-18-1424-00	Km/carril de malla vial local/rural	2017	19009556	Cr 17F CI 70Bis S	Local	Producto/Obra terminada y/o entregada
3-3-1-15-02-18-1424-00	Km/carril de malla vial local/rural	2017	19009414	Cr 17F CI 69C S	Local	Obra reportada y no ejecutada
3-3-1-15-02-18-1424-00	Km/carril de malla vial local/rural	2017	19009059	Cr 17F Dg 69 S	Local	Producto/Obra terminada y/o entregada
3-3-1-15-02-18-1424-00	Km/carril de malla vial local/rural	2017	19009503	Cr 17F CI 70 S	Local	Producto/Obra terminada y/o entregada
3-3-1-15-02-18-1424-00	Km/carril de malla vial local/rural	2017	19009689	Cr 17F CI 70ABIS S	Local	Obra reportada y no ejecutada
3-3-1-15-02-18-1424-00	Km/carril de malla vial local/rural	2017	19009242	Cr 17F CI 69Bis S	Local	Producto/Obra terminada y/o entregada
3-3-1-15-02-18-1424-00	Km/carril de malla vial local/rural	2017	19009225	Cr 18N CI 70G S	Local	Producto/Obra terminada y/o entregada
3-3-1-15-02-18-1424-00	Km/carril de malla vial local/rural	2017	19009314	Cr 18N CI 70I S	Local	Producto/Obra terminada y/o entregada
3-3-1-15-02-18-1424-00	Km/carril de malla vial local/rural	2017	19009263	Cr 18N CI 70H S	Local	Obra reportada y no ejecutada
3-3-1-15-02-18-1424-00	Km/carril de malla vial local/rural	2017	19009166	Cr 18N CI 70F S	Local	Producto/Obra terminada y/o entregada
3-3-1-15-02-18-1424-00	Km/carril de malla vial local/rural	2017	19009562	Cr 18N CI 70LBIS S	Local	Producto/Obra terminada y/o entregada
3-3-1-15-02-18-1424-00	Km/carril de malla vial local/rural	2017	19009497	Cr 18N CI 70KBIS S	Local	Obra reportada y no ejecutada
3-3-1-15-02-18-1424-00	Km/carril de malla vial local/rural	2017	50008036	Cr 18N Dg 69R S	Local	Producto/Obra terminada y/o entregada
3-3-1-15-02-18-1424-00	Km/carril de malla vial local/rural	2017	19009621	Cr 18N CI 70MBIS S	Local	Producto/Obra terminada y/o entregada
3-3-1-15-02-18-1424-00	Km/carril de malla vial local/rural	2017	19009430	Cr 18N CI 70K S	Local	Obra reportada y no ejecutada
3-3-1-15-02-18-1424-00	Km/carril de malla vial local/rural	2017	19009384	Cr 18N CI 70J S	Local	Obra reportada y no ejecutada
3-3-1-15-02-18-1424-00	Km/carril de malla vial local/rural	2017	19006870	Cr 19B CI 62A S	Local	Producto/Obra terminada y/o entregada
3-3-1-15-02-18-1424-00	Km/carril de malla vial local/rural	2017	19003719	CI 62 S SD	Local	Obra reportada y no ejecutada
3-3-1-15-02-18-1424-00	Km/carril de malla vial local/rural	2017	19006920	Cr 19B CI 62B S	Local	Producto/Obra terminada y/o entregada
3-3-1-15-02-18-1424-00	Km/carril de malla vial local/rural	2017	19006664	Cr 19B Tv 19	Local	Producto/Obra terminada y/o entregada
3-3-1-15-02-18-1424-00	Km/carril de malla vial local/rural	2017	19006714	Cr 19B CI 61A S	Local	Producto/Obra terminada y/o entregada
3-3-1-15-02-18-1424-00	Km/carril de malla vial local/rural	2017	19006780	Cr 19B CI 61B S	Local	Producto/Obra terminada y/o entregada
3-3-1-15-02-18-1424-00	Km/carril de malla vial local/rural	2017	19006833	Cr 19B CI 62 S	Local	Producto/Obra terminada y/o entregada
3-3-1-15-02-18-1424-00	Km/carril de malla vial local/rural	2017	19001667	Cr 72 CI 66 S	Local	Producto/Obra terminada y/o entregada
3-3-1-15-02-18-1424-00	Km/carril de malla vial local/rural	2017	19001545	CI 64A S SD	Local	Producto/Obra terminada y/o entregada
3-3-1-15-02-18-1424-00	Km/carril de malla vial local/rural	2017	19001534	CI 64A S Cr 71F	Local	Producto/Obra terminada y/o entregada
3-3-1-15-02-18-1424-00	Km/carril de malla vial local/rural	2017	19001699	Cr 72 CI 66A S	Local	Obra reportada y no ejecutada
3-3-1-15-02-18-1424-00	Km/carril de malla vial local/rural	2017	19001592	Cr 72 CI 64A S	Local	Producto/Obra terminada y/o entregada
3-3-1-15-02-18-1424-00	Km/carril de malla vial local/rural	2017	19001477	CI 64A S Tv 70G	Local	Producto/Obra terminada y/o entregada
3-3-1-15-02-18-1424-00	Km/carril de malla vial local/rural	2017	19001638	Cr 72 CI 65 S	Local	Producto/Obra terminada y/o entregada
3-3-1-15-02-18-1424-00	Km/carril de malla vial local/rural	2019	19001444	Calle 62K S 075H000	Local	Contratación
3-3-1-15-02-18-1424-00	Km/carril de malla vial local/rural	2017	50007772	Cr 19B Dg 64Bis S	Local	Producto/Obra terminada y/o entregada
3-3-1-15-02-18-1424-00	Km/carril de malla vial local/rural	2017	19012849	Cr 19B Dg 64BisA S	Local	Obra reportada y no ejecutada
3-3-1-15-02-18-1424-00	Km/carril de malla vial local/rural	2019	19001794	Calle 66 S 073G000	Local	Contratación
3-3-1-15-02-18-1424-00	Km/carril de malla vial local/rural	2017	19006890	Cr 19B Dg 64A S	Local	Obra reportada y no ejecutada
3-3-1-15-02-18-1424-00	Km/carril de malla vial local/rural	2017	19002557	CI 68F S Cr 49D	Local	Obra reportada y no ejecutada
3-3-1-15-02-18-1424-00	Km/carril de malla vial local/rural	2017	19002742	CI 68F S Cr 49C	Local	Obra reportada y no ejecutada
3-3-1-15-02-18-1424-00	Km/carril de malla vial local/rural	2017	19002644	CI 68F S Cr 49CBisA	Local	Obra reportada y no ejecutada
3-3-1-15-02-18-1424-00	Km/carril de malla vial local/rural	2017	19002781	CI 68F S Cr 49B	Local	Obra reportada y no ejecutada
3-3-1-15-02-18-1424-00	Km/carril de malla vial local/rural	2017	19002695	CI 68F S Cr 49CBis	Local	Producto/Obra terminada y/o entregada
3-3-1-15-02-18-1424-00	Km/carril de malla vial local/rural	2017	19002594	CI 68F S Cr 49CBisB	Local	Obra reportada y no ejecutada
3-3-1-15-02-18-1424-00	Km/carril de malla vial local/rural	2017	19002428	CI 68F S Cr 49F	Local	Obra reportada y no ejecutada
3-3-1-15-02-18-1424-00	Km/carril de malla vial local/rural	2017	19002834	CI 68F S Cr 49A	Local	Producto/Obra terminada y/o entregada



ALCALDÍA MAYOR DE BOGOTÁ D.C.

Código proyecto	Indicador georreferenciable	Vigencia	CIV	Etiqueta vial	Escala	Etapas avance
3-3-1-15-02-18-1424-00	Km/carril de malla vial local/rural	2017	19011307 CI 76 S Cr 15F		Local	Producto/Obra terminada y/o entregada
3-3-1-15-02-18-1424-00	Km/carril de malla vial local/rural	2017	19011172 CI 76 S Cr 16A		Local	Producto/Obra terminada y/o entregada
3-3-1-15-02-18-1424-00	Km/carril de malla vial local/rural	2017	19011240 CI 76 S Cr 16		Local	Producto/Obra terminada y/o entregada
3-3-1-15-02-18-1424-00	Km/carril de malla vial local/rural	2017	50007724 Cr 15F AC 71B S		Local	Obra reportada y no ejecutada
3-3-1-15-02-18-1424-00	Km/carril de malla vial local/rural	2019	19001820 Calle 66A S 073G000		Local	Contratación
3-3-1-15-02-18-1424-00	Km/carril de malla vial local/rural	2019	30001446 Calle 66A S 077A000		Local	Contratación
3-3-1-15-02-18-1424-00	Km/carril de malla vial local/rural	2017	50005101 Cr 18C CI 81A S		Local	Producto/Obra terminada y/o entregada
3-3-1-15-02-18-1424-00	Km/carril de malla vial local/rural	2017	50005100 Cr 18C CI 81ABIS S		Local	Producto/Obra terminada y/o entregada
3-3-1-15-02-18-1424-00	Km/carril de malla vial local/rural	2017	19012211 Cr 18C CI 81ABIS A S		Local	Obra reportada y no ejecutada
3-3-1-15-02-18-1424-00	Km/carril de malla vial local/rural	2019	30001445 Calle 66A S 077B000		Local	Contratación
3-3-1-15-02-18-1424-00	Km/carril de malla vial local/rural	2017	19002191 CI 58A S Cr 49		Local	Obra reportada y no ejecutada
3-3-1-15-02-18-1424-00	Km/carril de malla vial local/rural	2017	19002318 CI 58A S Cr 48F		Local	Obra reportada y no ejecutada
3-3-1-15-02-18-1424-00	Km/carril de malla vial local/rural	2017	19002377 CI 58A S Cr 48D		Local	Producto/Obra terminada y/o entregada
3-3-1-15-02-18-1424-00	Km/carril de malla vial local/rural	2017	19012996 CI 58A S Cr 48B		Local	Obra reportada y no ejecutada
3-3-1-15-02-18-1424-00	Km/carril de malla vial local/rural	2017	19002276 CI 58A S Cr 48G		Local	Producto/Obra terminada y/o entregada
3-3-1-15-02-18-1424-00	Km/carril de malla vial local/rural	2017	19002442 CI 58A S Cr 48C		Local	Obra reportada y no ejecutada
3-3-1-15-02-18-1424-00	Km/carril de malla vial local/rural	2017	19002236 CI 58A S Cr 48G		Local	Producto/Obra terminada y/o entregada
3-3-1-15-02-18-1424-00	Km/carril de malla vial local/rural	2019	30001452 Calle 66B S 076C000		Local	Contratación
3-3-1-15-02-18-1424-00	Km/carril de malla vial local/rural	2017	19013042 Tv 22FBIS CI 59 S		Local	Obra reportada y no ejecutada
3-3-1-15-02-18-1424-00	Km/carril de malla vial local/rural	2017	19013038 Tv 22FBIS Cr 22G		Local	Obra reportada y no ejecutada
3-3-1-15-02-18-1424-00	Km/carril de malla vial local/rural	2017	19005793 CI 79 S Tv 36B		Local	Obra reportada y no ejecutada
3-3-1-15-02-18-1424-00	Km/carril de malla vial local/rural	2017	19005398 Cr 42 CI 78 S		Local	Obra reportada y no ejecutada
3-3-1-15-02-18-1424-00	Km/carril de malla vial local/rural	2017	19005392 Cr 42 CI 77 S		Local	Obra reportada y no ejecutada
3-3-1-15-02-18-1424-00	Km/carril de malla vial local/rural	2017	19005404 Cr 42 CI 79A S		Local	Obra reportada y no ejecutada
3-3-1-15-02-18-1424-00	Km/carril de malla vial local/rural	2017	19005402 Cr 42 CI 79 S		Local	Obra reportada y no ejecutada
3-3-1-15-02-18-1424-00	Km/carril de malla vial local/rural	2017	19010695 Cr 18ABIS CI 74 S		Local	Obra reportada y no ejecutada
3-3-1-15-02-18-1424-00	Km/carril de malla vial local/rural	2017	19010959 Cr 18ABIS CI 75A S		Local	Producto/Obra terminada y/o entregada
3-3-1-15-02-18-1424-00	Km/carril de malla vial local/rural	2017	50001119 Cr 18ABIS CI 75 S		Local	Producto/Obra terminada y/o entregada
3-3-1-15-02-18-1424-00	Km/carril de malla vial local/rural	2017	19010842 Cr 18ABIS Dg 74A S		Local	Obra reportada y no ejecutada
3-3-1-15-02-18-1424-00	Km/carril de malla vial local/rural	2017	19010743 Cr 18ABIS CI 74A S		Local	Obra reportada y no ejecutada
3-3-1-15-02-18-1424-00	Km/carril de malla vial local/rural	2019	30001451 Calle 66B S 077A000		Local	Contratación
3-3-1-15-02-18-1424-00	Km/carril de malla vial local/rural	2019	30001450 Calle 66B S 077B000		Local	Contratación
3-3-1-15-02-18-1424-00	Km/carril de malla vial local/rural	2019	19005392 Calle 67 S 073G000		Local	Contratación
3-3-1-15-02-18-1424-00	Km/carril de malla vial local/rural	2017	19010087 CI 72 S Cr 17B		Local	Obra reportada y no ejecutada
3-3-1-15-02-18-1424-00	Km/carril de malla vial local/rural	2017	19010088 CI 72 S Cr 17A		Local	Obra reportada y no ejecutada
3-3-1-15-02-18-1424-00	Km/carril de malla vial local/rural	2017	19006414 Cr 19G CI 61ABIS S		Local	Producto/Obra terminada y/o entregada
3-3-1-15-02-18-1424-00	Km/carril de malla vial local/rural	2019	19000522 Carrera 74C 060A000		Local	Contratación
3-3-1-15-02-18-1424-00	Km/carril de malla vial local/rural	2019	19000791 Calle 68 S 018U000		Local	Contratación
3-3-1-15-02-18-1424-00	Km/carril de malla vial local/rural	2017	19006448 Cr 19G CI 61B S		Local	Producto/Obra terminada y/o entregada
3-3-1-15-02-18-1424-00	Km/carril de malla vial local/rural	2018	0 Calle 69H Sur		<Null>	Ejecución física
3-3-1-15-02-18-1424-00	Km/carril de malla vial local/rural	2017	19005940 CI 72F S Cr 36B		Local	Obra reportada y no ejecutada
3-3-1-15-02-18-1424-00	Km/carril de malla vial local/rural	2017	19006397 CI 72F S Dg 72F S		Local	Producto/Obra terminada y/o entregada
3-3-1-15-02-18-1424-00	Km/carril de malla vial local/rural	2017	19006107 CI 72F S Cr 35B		Local	Producto/Obra terminada y/o entregada
3-3-1-15-02-18-1424-00	Km/carril de malla vial local/rural	2017	19006217 CI 72F S Cr 35		Local	Producto/Obra terminada y/o entregada
3-3-1-15-02-18-1424-00	Km/carril de malla vial local/rural	2017	19006558 Dg 72F S Tv 32		Local	Producto/Obra terminada y/o entregada
3-3-1-15-02-18-1424-00	Km/carril de malla vial local/rural	2017	19006002 CI 72F S Tv 35C		Local	Producto/Obra terminada y/o entregada
3-3-1-15-02-18-1424-00	Km/carril de malla vial local/rural	2017	19006032 CI 72F S Cr 36		Local	Producto/Obra terminada y/o entregada
3-3-1-15-02-18-1424-00	Km/carril de malla vial local/rural	2017	19006157 CI 72F S Cr 35A		Local	Producto/Obra terminada y/o entregada
3-3-1-15-02-18-1424-00	Km/carril de malla vial local/rural	2017	19005986 CI 72F S Cr 36A		Local	Producto/Obra terminada y/o entregada
3-3-1-15-02-18-1424-00	Km/carril de malla vial local/rural	2019	19010736 Calle 74B S 017G000		Local	Contratación
3-3-1-15-02-18-1424-00	Km/carril de malla vial local/rural	2017	19005959 CI 72F S Tv 35D		Local	Obra reportada y no ejecutada
3-3-1-15-02-18-1424-00	Km/carril de malla vial local/rural	2017	50006163 Cr 72 AC 57R S		Local	Producto/Obra terminada y/o entregada
3-3-1-15-02-18-1424-00	Km/carril de malla vial local/rural	2017	19001269 Cr 72 CI 62F S		Local	Producto/Obra terminada y/o entregada
3-3-1-15-02-18-1424-00	Km/carril de malla vial local/rural	2017	50006162 Cr 72 SD		Local	Producto/Obra terminada y/o entregada
3-3-1-15-02-18-1424-00	Km/carril de malla vial local/rural	2017	19012940 Cr 72 CI 62D S		Local	Producto/Obra terminada y/o entregada
3-3-1-15-02-18-1424-00	Km/carril de malla vial local/rural	2017	19000627 Cr 72 CI 60A S		Local	Producto/Obra terminada y/o entregada
3-3-1-15-02-18-1424-00	Km/carril de malla vial local/rural	2017	19012938 Cr 72 CI 62F S		Local	Producto/Obra terminada y/o entregada
3-3-1-15-02-18-1424-00	Km/carril de malla vial local/rural	2017	19001033 Cr 72 CI 62A S		Local	Producto/Obra terminada y/o entregada
3-3-1-15-02-18-1424-00	Km/carril de malla vial local/rural	2017	19001191 Cr 72 CI 62D S		Local	Producto/Obra terminada y/o entregada
3-3-1-15-02-18-1424-00	Km/carril de malla vial local/rural	2017	19000819 Cr 72 Dg 62A S		Local	Producto/Obra terminada y/o entregada
3-3-1-15-02-18-1424-00	Km/carril de malla vial local/rural	2017	19010427 Cr 26 SD		Local	Obra reportada y no ejecutada
3-3-1-15-02-18-1424-00	Km/carril de malla vial local/rural	2019	19010730 Carrera 17G 0740000		Local	Contratación
3-3-1-15-02-18-1424-00	Km/carril de malla vial local/rural	2019	19000594 Carrera 74C 060B000		Local	Contratación
3-3-1-15-02-18-1424-00	Km/carril de malla vial local/rural	2019	19010737 Carrera 17GBIS 0740000		Local	Contratación
3-3-1-15-02-18-1424-00	Km/carril de malla vial local/rural	2019	19011892 Carrera 188BISA 0800000		Local	Contratación
3-3-1-15-02-18-1424-00	Km/carril de malla vial local/rural	2019	19010785 Carrera 188BISB 074A000		Local	Contratación
3-3-1-15-02-18-1424-00	Km/carril de malla vial local/rural	2019	19011905 Carrera 188BISB 0800000		Local	Contratación
3-3-1-15-02-18-1424-00	Km/carril de malla vial local/rural	2019	19014287 Carrera 18M 082B000		Local	Contratación
3-3-1-15-02-18-1424-00	Km/carril de malla vial local/rural	2019	19007448 Carrera 18M 062A000		Local	Contratación
3-3-1-15-02-18-1424-00	Km/carril de malla vial local/rural	2017	19001621 CI 64A S Cr 73		Local	Producto/Obra terminada y/o entregada
3-3-1-15-02-18-1424-00	Km/carril de malla vial local/rural	2017	19001546 Cr 72 CI 64 S		Local	Producto/Obra terminada y/o entregada
3-3-1-15-02-18-1424-00	Km/carril de malla vial local/rural	2017	50008206 CI 64A S Cr 72		Local	Obra reportada y no ejecutada





Código proyecto	Indicador georreferenciable	Vigencia	CIV	Etiqueta vial	Escala	Etapas avance
3-3-1-15-02-18-1424-00	Km/carril de malla vial local/rural	2017	19001483 Cr 72 CI 63A S		Local	Producto/Obra terminada y/o entregada
3-3-1-15-02-18-1424-00	Km/carril de malla vial local/rural	2017	19000759 CI 62A S Cr 67		Local	Producto/Obra terminada y/o entregada
3-3-1-15-02-18-1424-00	Km/carril de malla vial local/rural	2017	19012951 Cr 68B Dg 61 S		Local	Producto/Obra terminada y/o entregada
3-3-1-15-02-18-1424-00	Km/carril de malla vial local/rural	2017	19000753 Cr 68B CI 62Bis S		Local	Producto/Obra terminada y/o entregada
3-3-1-15-02-18-1424-00	Km/carril de malla vial local/rural	2017	19000897 Cr 68B Dg 62 S		Local	Producto/Obra terminada y/o entregada
3-3-1-15-02-18-1424-00	Km/carril de malla vial local/rural	2017	30000851 CI 62A S SD		Local	Producto/Obra terminada y/o entregada
3-3-1-15-02-18-1424-00	Km/carril de malla vial local/rural	2017	19014465 <Null>		Local	Obra reportada y no ejecutada
3-3-1-15-02-18-1424-00	Km/carril de malla vial local/rural	2019	19008948 Carrera 18R 069U000		Local	Contratación
3-3-1-15-02-18-1424-00	Km/carril de malla vial local/rural	2017	19014628 <Null>		Local	Obra reportada y no ejecutada
3-3-1-15-02-18-1424-00	Km/carril de malla vial local/rural	2017	19011921 Dg 77 Sur Cr 14 A		Local	Producto/Obra terminada y/o entregada
3-3-1-15-02-18-1424-00	Km/carril de malla vial local/rural	2017	19002796 Cr 17 B Bis B CI 67 Sur		Local	Producto/Obra terminada y/o entregada
3-3-1-15-02-18-1424-00	Km/carril de malla vial local/rural	2017	19008718 Cr 17 B Bis B CI 67 Sur		Local	Producto/Obra terminada y/o entregada
3-3-1-15-02-18-1424-00	Km/carril de malla vial local/rural	2017	19012674 Cr 18 X CI 68 A Sur		Local	Obra reportada y no ejecutada
3-3-1-15-02-18-1424-00	Km/carril de malla vial local/rural	2017	19012678 Cr 18 X CI 68 A Sur		Local	Obra reportada y no ejecutada
3-3-1-15-02-18-1424-00	Km/carril de malla vial local/rural	2017	19007244 CI 66 C Sur Cr 19 Bis		Local	Producto/Obra terminada y/o entregada
3-3-1-15-02-18-1424-00	Km/carril de malla vial local/rural	2017	19012649 CI 66 C Sur Cr 19 Bis		Local	Obra reportada y no ejecutada
3-3-1-15-02-18-1424-00	Km/carril de malla vial local/rural	2017	19007072 Cr 19 Bis CI 68 A Sur		Local	Obra reportada y no ejecutada
3-3-1-15-02-18-1424-00	Km/carril de malla vial local/rural	2017	19007067 Cr 19 Bis CI 68 A Sur		Local	Obra reportada y no ejecutada
3-3-1-15-02-18-1424-00	Km/carril de malla vial local/rural	2017	19008821 Cr 18 J Dg 68 Bis Sur		Local	Producto/Obra terminada y/o entregada
3-3-1-15-02-18-1424-00	Km/carril de malla vial local/rural	2017	19007507 Cr 18 M CI 63 Sur		Local	Obra reportada y no ejecutada
3-3-1-15-02-18-1424-00	Km/carril de malla vial local/rural	2017	19007479 Cr 18 M CI 62 A Sur		Local	Obra reportada y no ejecutada
3-3-1-15-02-18-1424-00	Km/carril de malla vial local/rural	2017	19007434 Cr 18 M CI 62 Sur		Local	Producto/Obra terminada y/o entregada
3-3-1-15-02-18-1424-00	Km/carril de malla vial local/rural	2017	19007415 Cr 18 M CI 62 Sur		Local	Producto/Obra terminada y/o entregada
3-3-1-15-02-18-1424-00	Km/carril de malla vial local/rural	2017	19007450 Cr 18 M Bis CI 62 A Sur		Local	Obra reportada y no ejecutada
3-3-1-15-02-18-1424-00	Km/carril de malla vial local/rural	2017	19005963 Dg 68 J Bis Tv 23		Local	Producto/Obra terminada y/o entregada
3-3-1-15-02-18-1424-00	Km/carril de malla vial local/rural	2017	19006070 Dg 68 J Bis Tv 23		Local	Producto/Obra terminada y/o entregada
3-3-1-15-02-18-1424-00	Km/carril de malla vial local/rural	2017	19005944 Tv 22 C Dg 68 I Bis Sur		Local	Producto/Obra terminada y/o entregada
3-3-1-15-02-18-1424-00	Km/carril de malla vial local/rural	2017	19006336 CI 68 F Sur Cr 21 A		Local	Producto/Obra terminada y/o entregada
3-3-1-15-02-18-1424-00	Km/carril de malla vial local/rural	2017	19006460 CI 68 F Sur Cr 20 G		Local	Producto/Obra terminada y/o entregada
3-3-1-15-02-18-1424-00	Km/carril de malla vial local/rural	2017	19006349 CI 68 F Bis Sur Cr 21 A		Local	Producto/Obra terminada y/o entregada
3-3-1-15-02-18-1424-00	Km/carril de malla vial local/rural	2017	19001824 Dg 65 A Sur CI 67 Sur		Local	Producto/Obra terminada y/o entregada
3-3-1-15-02-18-1424-00	Km/carril de malla vial local/rural	2017	19001758 Dg 65 A Sur CI 67 Sur		Local	Obra reportada y no ejecutada
3-3-1-15-02-18-1424-00	Km/carril de malla vial local/rural	2017	19001732 Dg 65 A Sur CI 67 Sur		Local	Obra reportada y no ejecutada
3-3-1-15-02-18-1424-00	Km/carril de malla vial local/rural	2017	19002130 CI 69 F Sur Cr 73 F		Local	Producto/Obra terminada y/o entregada
3-3-1-15-02-18-1424-00	Km/carril de malla vial local/rural	2017	19002141 CI 69 F Sur Cr 73 F		Local	Producto/Obra terminada y/o entregada
3-3-1-15-02-18-1424-00	Km/carril de malla vial local/rural	2017	19002142 Cr 73 G Bis CI 69 F Sur		Local	Obra reportada y no ejecutada
3-3-1-15-02-18-1424-00	Km/carril de malla vial local/rural	2017	19012261 CI 81 D Sur Cr 18 C		Local	Producto/Obra terminada y/o entregada
3-3-1-15-02-18-1424-00	Km/carril de malla vial local/rural	2017	19012286 CI 81 F Sur Cr 18 C		Local	Obra reportada y no ejecutada
3-3-1-15-02-18-1424-00	Km/carril de malla vial local/rural	2017	19012300 CI 81 F Sur Cr 18 C		Local	Producto/Obra terminada y/o entregada
3-3-1-15-02-18-1424-00	Km/carril de malla vial local/rural	2017	19012328 CI 81 G Bis Sur Cr 18 C		Local	Producto/Obra terminada y/o entregada
3-3-1-15-02-18-1424-00	Km/carril de malla vial local/rural	2017	19012346 CI 81 H Sur Cr 18 C		Local	Producto/Obra terminada y/o entregada
3-3-1-15-02-18-1424-00	Km/carril de malla vial local/rural	2017	19013468 CI 68 I Sur Tv 33		Local	Producto/Obra terminada y/o entregada
3-3-1-15-02-18-1424-00	Km/carril de malla vial local/rural	2017	19013474 CI 68 F Sur Tv 33		Local	Producto/Obra terminada y/o entregada
3-3-1-15-02-18-1424-00	Km/carril de malla vial local/rural	2017	19010199 Cr 17 P CI 72 Sur		Local	Obra reportada y no ejecutada
3-3-1-15-02-18-1424-00	Km/carril de malla vial local/rural	2017	50005771 Cr 17 P CI 72 Sur		Local	Obra reportada y no ejecutada
3-3-1-15-02-18-1424-00	Km/carril de malla vial local/rural	2017	50005772 Cr 17 P CI 72 Sur		Local	Obra reportada y no ejecutada
3-3-1-15-02-18-1424-00	Km/carril de malla vial local/rural	2017	19009004 CI 69 A Bis Sur Cr 17 B Bis B		Local	Obra reportada y no ejecutada
3-3-1-15-02-18-1424-00	Km/carril de malla vial local/rural	2017	19009006 CI 69 A Bis Sur Cr 17 B Bis B		Local	Obra reportada y no ejecutada
3-3-1-15-02-18-1424-00	Km/carril de malla vial local/rural	2017	19008976 CI 69 B Sur Dg 68 A		Local	Producto/Obra terminada y/o entregada
3-3-1-15-02-18-1424-00	Km/carril de malla vial local/rural	2017	19008995 CI 69 B Sur Dg 68 A		Local	Obra reportada y no ejecutada
3-3-1-15-02-18-1424-00	Km/carril de malla vial local/rural	2017	19008981 CI 69 B Sur Dg 68 A		Local	Obra reportada y no ejecutada
3-3-1-15-02-18-1424-00	Km/carril de malla vial local/rural	2017	19005623 Tv 40 Dg 72 D Sur		Local	Producto/Obra terminada y/o entregada
3-3-1-15-02-18-1424-00	Km/carril de malla vial local/rural	2017	19005840 CI 69 K Sur Cr 33		Local	Producto/Obra terminada y/o entregada
3-3-1-15-02-18-1424-00	Km/carril de malla vial local/rural	2017	19005648 Tv 39 Dg 73 Sur		Local	Producto/Obra terminada y/o entregada
3-3-1-15-02-18-1424-00	Km/carril de malla vial local/rural	2017	19005605 Tv 39 Dg 73 Sur		Local	Producto/Obra terminada y/o entregada
3-3-1-15-02-18-1424-00	Km/carril de malla vial local/rural	2017	19005576 Tv 39 Dg 73 Sur		Local	Producto/Obra terminada y/o entregada
3-3-1-15-02-18-1424-00	Km/carril de malla vial local/rural	2017	19005642 Dg 73 ABis Sur Tv 39		Local	Producto/Obra terminada y/o entregada
3-3-1-15-02-18-1424-00	Km/carril de malla vial local/rural	2017	19006097 CI 75 B Sur Tv 33		Local	Obra reportada y no ejecutada
3-3-1-15-02-18-1424-00	Km/carril de malla vial local/rural	2017	19006211 CI 75 B Sur Tv 33		Local	Obra reportada y no ejecutada
3-3-1-15-02-18-1424-00	Km/carril de malla vial local/rural	2017	19008218 CI 69 L Sur Cr 18 M		Local	Obra reportada y no ejecutada
3-3-1-15-02-18-1424-00	Km/carril de malla vial local/rural	2017	19006328 CI 72 A Sur Cr 34 A		Local	Producto/Obra terminada y/o entregada
3-3-1-15-02-18-1424-00	Km/carril de malla vial local/rural	2019	19003573 Carrera 42BIS 058A000		Local	Contratación
3-3-1-15-02-18-1424-00	Km/carril de malla vial local/rural	2017	19008143 Cr 18 N Dg 68 A Sur		Local	Producto/Obra terminada y/o entregada
3-3-1-15-02-18-1424-00	Km/carril de malla vial local/rural	2017	19008145 Cr 18 N Dg 68 A Sur		Local	Producto/Obra terminada y/o entregada
3-3-1-15-02-18-1424-00	Km/carril de malla vial local/rural	2017	19008024 Cr 18 L CI 69 J Sur		Local	Producto/Obra terminada y/o entregada
3-3-1-15-02-18-1424-00	Km/carril de malla vial local/rural	2017	19005962 Tv 22 C Dg 68 j Bis Sur		Local	Producto/Obra terminada y/o entregada
3-3-1-15-02-18-1424-00	Km/carril de malla vial local/rural	2017	19006466 CI 68F Sur Cr. 20G Cr. 20D		Local	Producto/Obra terminada y/o entregada
3-3-1-15-02-18-1424-00	Km/carril de malla vial local/rural	2017	19005680 Tv 38 A Dg 73 A Bis A Sur		Local	Producto/Obra terminada y/o entregada
3-3-1-15-02-18-1424-00	Km/carril de malla vial local/rural	2017	19005643 Tv 38 A Dg 73 A Bis Sur		Local	Producto/Obra terminada y/o entregada
3-3-1-15-02-18-1424-00	Km/carril de malla vial local/rural	2017	19013799 Tv 38 A Dg 73 A Sur		Local	Producto/Obra terminada y/o entregada
3-3-1-15-02-18-1424-00	Km/carril de malla vial local/rural	2017	19003897 CI 72A Sur Cr 34A		Local	Obra reportada y no ejecutada
3-3-1-15-02-18-1424-00	Km/carril de malla vial local/rural	2019	19004299 Carrera 72 0770000		Local	Contratación



ALCALDÍA MAYOR
DE BOGOTÁ D.C.

Código proyecto	Indicador georreferenciable	Vigencia	CIV	Etiqueta vial	Escala	Etapas avance
3-3-1-15-02-18-1424-00	Km/carril de malla vial local/rural	2017	19008214	CI 71 B Sur Cr. 27 B	Local	Producto/Obra terminada y/o entregada
3-3-1-15-02-18-1424-00	Km/carril de malla vial local/rural	2017	19008286	CI 71 B Sur Cr. 27	Local	Producto/Obra terminada y/o entregada
3-3-1-15-02-18-1424-00	Km/carril de malla vial local/rural	2017	19008285	Dgonal 71A Sur Cr. 27B	Local	Producto/Obra terminada y/o entregada
3-3-1-15-02-18-1424-00	Km/carril de malla vial local/rural	2017	19009535	CI 70 G Sur Cr.19	Local	Producto/Obra terminada y/o entregada
3-3-1-15-02-18-1424-00	Km/carril de malla vial local/rural	2017	19009376	CI 70 G Sur Crs 19	Local	Obra reportada y no ejecutada
3-3-1-15-02-18-1424-00	Km/carril de malla vial local/rural	2019	19004059	Carrera 73 076A000	Local	Contratación
3-3-1-15-02-18-1424-00	Km/carril de malla vial local/rural	2019	19004279	Carrera 73 0770000	Local	Contratación
3-3-1-15-02-18-1424-00	Km/carril de malla vial local/rural	2019	19004054	Carrera 73A 076A000	Local	Contratación
3-3-1-15-02-18-1424-00	Km/carril de malla vial local/rural	2017	19010669	Cr 18 B Bis B Cl. 73 A Sur	Local	Producto/Obra terminada y/o entregada
3-3-1-15-02-18-1424-00	Km/carril de malla vial local/rural	2019	19004045	Carrera 73B 076A000	Local	Contratación
3-3-1-15-02-18-1424-00	Km/carril de malla vial local/rural	2017	19011515	CI 76 S Tv 14B	Local	Obra reportada y no ejecutada
3-3-1-15-02-18-1424-00	Km/carril de malla vial local/rural	2019	19004038	Carrera 73C 076A000	Local	Contratación
3-3-1-15-02-18-1424-00	Km/carril de malla vial local/rural	2017	19011573	CI 76 A S Cr 14 B	Local	Producto/Obra terminada y/o entregada
3-3-1-15-02-18-1424-00	Km/carril de malla vial local/rural	2017	19012372	CI 82A S Cr 18G	Local	Obra reportada y no ejecutada
3-3-1-15-02-18-1424-00	Km/carril de malla vial local/rural	2017	19013809	CI 70 B S Tv 40 B	Local	Obra reportada y no ejecutada
3-3-1-15-02-18-1424-00	Km/carril de malla vial local/rural	2017	19010996	CI 75 A S Cr 16A	Local	Obra reportada y no ejecutada
3-3-1-15-02-18-1424-00	Km/carril de malla vial local/rural	2017	19000523	CI 60 B S Cr 74C	Local	Obra reportada y no ejecutada
3-3-1-15-02-18-1424-00	Km/carril de malla vial local/rural	2018	19003517	CI 58 A Bis Sur	Local	Producto/Obra terminada y/o entregada
3-3-1-15-02-18-1424-00	Km/carril de malla vial local/rural	2018	19003517	CI 58 A Bis Sur Cr 42 A Cr 42 Bis	Rural	Producto/Obra terminada y/o entregada
3-3-1-15-02-18-1424-00	Km/carril de malla vial local/rural	2017	19006443	CI 68 G S Tv 20D	Local	Obra reportada y no ejecutada
3-3-1-15-02-18-1424-00	Km/carril de malla vial local/rural	2017	19006408	CI 68 G S Tv 20D	Local	Obra reportada y no ejecutada
3-3-1-15-02-18-1424-00	Km/carril de malla vial local/rural	2017	19006359	CI 68 G S Tv 20D	Local	Obra reportada y no ejecutada
3-3-1-15-02-18-1424-00	Km/carril de malla vial local/rural	2017	19006477	CI 68 B S Cr 20C	Local	Producto/Obra terminada y/o entregada
3-3-1-15-02-18-1424-00	Km/carril de malla vial local/rural	2017	19001013	CI 68 B S Cr 20C NULL	Local	Producto/Obra terminada y/o entregada
3-3-1-15-02-18-1424-00	Km/carril de malla vial local/rural	2017	19013482	Cr 75 L Bis CI 63A S	Local	Obra reportada y no ejecutada
3-3-1-15-02-18-1424-00	Km/carril de malla vial local/rural	2017	19000447	CI 59A S Cr 77	Local	Producto/Obra terminada y/o entregada
3-3-1-15-02-18-1424-00	Km/carril de malla vial local/rural	2017	50001957	Cr 75 I CI 62 H Sur	Local	Obra reportada y no ejecutada
3-3-1-15-02-18-1424-00	Km/carril de malla vial local/rural	2017	19001408	Cr 75 I CI 62 H Bis	Local	Producto/Obra terminada y/o entregada
3-3-1-15-02-18-1424-00	Km/carril de malla vial local/rural	2017	19001445	Cr 75 I CI 62 I	Local	Producto/Obra terminada y/o entregada
3-3-1-15-02-18-1424-00	Km/carril de malla vial local/rural	2017	19001067	CI 62D Bis S Cr 76	Local	Producto/Obra terminada y/o entregada
3-3-1-15-02-18-1424-00	Km/carril de malla vial local/rural	2017	19001784	Cr 73 CI 67 S	Local	Producto/Obra terminada y/o entregada
3-3-1-15-02-18-1424-00	Km/carril de malla vial local/rural	2017	19001438	CI 62 J S Cr 74 C Bis	Local	Producto/Obra terminada y/o entregada
3-3-1-15-02-18-1424-00	Km/carril de malla vial local/rural	2017	19001459	CI 62 K S Cr 74 C Bis	Local	Producto/Obra terminada y/o entregada
3-3-1-15-02-18-1424-00	Km/carril de malla vial local/rural	2017	19001500	Cr 74 C Bis CI 62I Sur	Local	Producto/Obra terminada y/o entregada
3-3-1-15-02-18-1424-00	Km/carril de malla vial local/rural	2017	19001453	Cr 75 D CI 62 I Sur	Local	Producto/Obra terminada y/o entregada
3-3-1-15-02-18-1424-00	Km/carril de malla vial local/rural	2017	19001480	Cr 75 CI 62 I Sur	Local	Producto/Obra terminada y/o entregada
3-3-1-15-02-18-1424-00	Km/carril de malla vial local/rural	2017	19001141	Cr 74 I CI 62 D	Local	Producto/Obra terminada y/o entregada
3-3-1-15-02-18-1424-00	Km/carril de malla vial local/rural	2017	19001149	Cr 75B CI 62D Sur	Local	Obra reportada y no ejecutada
3-3-1-15-02-18-1424-00	Km/carril de malla vial local/rural	2017	19001157	Cr 75F CI 62D Sur	Local	Obra reportada y no ejecutada
3-3-1-15-02-18-1424-00	Km/carril de malla vial local/rural	2017	19010818	CI 75 Cr 17 F	Local	Producto/Obra terminada y/o entregada
3-3-1-15-02-18-1424-00	Km/carril de malla vial local/rural	2017	19000464	Cr 76 Bis A CI 59 A Bis Sur	Local	Producto/Obra terminada y/o entregada
3-3-1-15-02-18-1424-00	Km/carril de malla vial local/rural	2017	19000620	Cr 76 Bis CI 60 Sur	Local	Producto/Obra terminada y/o entregada
3-3-1-15-02-18-1424-00	Km/carril de malla vial local/rural	2017	19000637	Cr 76 Bis B CI 60B Sur	Local	Obra reportada y no ejecutada
3-3-1-15-02-18-1424-00	Km/carril de malla vial local/rural	2017	19000548	CI 60 A S Cr 76A	Local	Producto/Obra terminada y/o entregada
3-3-1-15-02-18-1424-00	Km/carril de malla vial local/rural	2017	19000705	Cr 77A CI 60 A S	Local	Producto/Obra terminada y/o entregada
3-3-1-15-02-18-1424-00	Km/carril de malla vial local/rural	2017	50006142	Cr 76 CI 59A Bis Sur	Local	Obra reportada y no ejecutada
3-3-1-15-02-18-1424-00	Km/carril de malla vial local/rural	2017	19001518	Cr 74 H CI 63 Sur	Local	Producto/Obra terminada y/o entregada
3-3-1-15-02-18-1424-00	Km/carril de malla vial local/rural	2017	19003021	Cr 75 B CI 75D Sur	Local	Obra reportada y no ejecutada
3-3-1-15-02-18-1424-00	Km/carril de malla vial local/rural	2017	19002954	Cr 75 B CI 75D Sur	Local	Producto/Obra terminada y/o entregada
3-3-1-15-02-18-1424-00	Km/carril de malla vial local/rural	2017	19002899	Cr 75 B CI 75D Sur	Local	Producto/Obra terminada y/o entregada
3-3-1-15-02-18-1424-00	Km/carril de malla vial local/rural	2017	19000798	CI 61A S Cr 77	Local	Producto/Obra terminada y/o entregada
3-3-1-15-02-18-1424-00	Km/carril de malla vial local/rural	2019	19000447	CL 59A S KR 77	Local	Contratación
3-3-1-15-02-18-1424-00	Km/carril de malla vial local/rural	2017	19001218	CI 62 F S Cr 77B	Local	Producto/Obra terminada y/o entregada
3-3-1-15-02-18-1424-00	Km/carril de malla vial local/rural	2017	19001575	Cr 77 B CI 62I S	Local	Obra reportada y no ejecutada
3-3-1-15-02-18-1424-00	Km/carril de malla vial local/rural	2017	50001981	Cr 71 G Dg 68 Sur	Local	Obra reportada y no ejecutada
3-3-1-15-02-18-1424-00	Km/carril de malla vial local/rural	2017	19001891	Cr 71 G Dg 68 Sur	Local	Obra reportada y no ejecutada
3-3-1-15-02-18-1424-00	Km/carril de malla vial local/rural	2017	19010376	Tv 27 B Cr 27 F	Local	Obra reportada y no ejecutada
3-3-1-15-02-18-1424-00	Km/carril de malla vial local/rural	2017	19010337	Tv 27 B Cr 27 F	Local	Obra reportada y no ejecutada
3-3-1-15-02-18-1424-00	Km/carril de malla vial local/rural	2017	19010313	Tv 27 B Cr 27 F	Local	Obra reportada y no ejecutada
3-3-1-15-02-18-1424-00	Km/carril de malla vial local/rural	2017	19010276	Tv 27 B Cr 27 F	Local	Obra reportada y no ejecutada
3-3-1-15-02-18-1424-00	Km/carril de malla vial local/rural	2017	19010245	Tv 27 B Cr 27 F	Local	Obra reportada y no ejecutada
3-3-1-15-02-18-1424-00	Km/carril de malla vial local/rural	2017	19010206	Tv 27 B Cr 27 F	Local	Obra reportada y no ejecutada
3-3-1-15-02-18-1424-00	Km/carril de malla vial local/rural	2017	19010174	Tv 27 B Cr 27 F	Local	Obra reportada y no ejecutada
3-3-1-15-02-18-1424-00	Km/carril de malla vial local/rural	2017	19010149	Tv 27 B Cr 27 F	Local	Obra reportada y no ejecutada
3-3-1-15-02-18-1424-00	Km/carril de malla vial local/rural	2017	19010105	Cr 27B Dg 73B Sur	Local	Obra reportada y no ejecutada
3-3-1-15-02-18-1424-00	Km/carril de malla vial local/rural	2017	19010079	Cr 27B Dg 73B Sur	Local	Obra reportada y no ejecutada
3-3-1-15-02-18-1424-00	Km/carril de malla vial local/rural	2017	19010045	Cr 27B Dg 73B Sur	Local	Obra reportada y no ejecutada
3-3-1-15-02-18-1424-00	Km/carril de malla vial local/rural	2017	19012130	CI 81 A Cr 18C Bis B	Local	Obra reportada y no ejecutada
3-3-1-15-02-18-1424-00	Km/carril de malla vial local/rural	2017	19012138	CI 81A Cr 18D	Local	Obra reportada y no ejecutada
3-3-1-15-02-18-1424-00	Km/carril de malla vial local/rural	2017	50005797	Cr 32 CI 66	Local	Producto/Obra terminada y/o entregada
3-3-1-15-02-18-1424-00	Km/carril de malla vial local/rural	2017	19005525	Cr 31 CI 66	Local	Obra reportada y no ejecutada
3-3-1-15-02-18-1424-00	Km/carril de malla vial local/rural	2017	19009091	CI 68 A S Cr 18 B Bis A	Local	Obra reportada y no ejecutada





Código proyecto	Indicador georreferenciable	Vigencia	CIV	Etiqueta vial	Escala	Etapas avance
3-3-1-15-02-18-1424-00	Km/carril de malla vial local/rural	2017	40001532	CI 81 B S Cr 45	Local	Producto/Obra terminada y/o entregada
3-3-1-15-02-18-1424-00	Km/carril de malla vial local/rural	2017	19004799	CI 81 B S Cr 45A	Local	Obra reportada y no ejecutada
3-3-1-15-02-18-1424-00	Km/carril de malla vial local/rural	2017	19009516	CI 70 H Sur Tv 18R	Local	Obra reportada y no ejecutada
3-3-1-15-02-18-1424-00	Km/carril de malla vial local/rural	2017	19012215	Dg 81A Bis A Sur Cr 17F	Local	Obra reportada y no ejecutada
3-3-1-15-02-18-1424-00	Km/carril de malla vial local/rural	2017	19012193	Dg 81A Bis A Sur Cr 17F	Local	Obra reportada y no ejecutada
3-3-1-15-02-18-1424-00	Km/carril de malla vial local/rural	2017	19011282	Cr 18 H Cl 76 A Sur	Local	Producto/Obra terminada y/o entregada
3-3-1-15-02-18-1424-00	Km/carril de malla vial local/rural	2017	19001921	Cr 70 C Dg 68S	Local	Producto/Obra terminada y/o entregada
3-3-1-15-02-18-1424-00	Km/carril de malla vial local/rural	2017	19001839	Cr 70 C Dg 68S	Local	Producto/Obra terminada y/o entregada
3-3-1-15-02-18-1424-00	Km/carril de malla vial local/rural	2017	19001768	Cr 70 C Dg 68S	Local	Producto/Obra terminada y/o entregada
3-3-1-15-02-18-1424-00	Km/carril de malla vial local/rural	2017	19001769	Cr 70 C Dg 68S	Local	Producto/Obra terminada y/o entregada
3-3-1-15-02-18-1424-00	Km/carril de malla vial local/rural	2017	19001729	Cr 70 C Dg 68S	Local	Producto/Obra terminada y/o entregada
3-3-1-15-02-18-1424-00	Km/carril de malla vial local/rural	2019	19002147	CL 58A S KR 51	Local	Contratación
3-3-1-15-02-18-1424-00	Km/carril de malla vial local/rural	2019	19002481	Transversal 50 068F000	Local	Contratación
3-3-1-15-02-18-1424-00	Km/carril de malla vial local/rural	2017	19005293	Cr40 Tv 40	Local	Producto/Obra terminada y/o entregada
3-3-1-15-02-18-1424-00	Km/carril de malla vial local/rural	2017	19005294	Tv 40 CI 69 I Sur	Local	Producto/Obra terminada y/o entregada
3-3-1-15-02-18-1424-00	Km/carril de malla vial local/rural	2019	19002510	Transversal 50 068G000	Local	Contratación
3-3-1-15-02-18-1424-00	Km/carril de malla vial local/rural	2017	50001165	Cr 36 CI 69 I Bis Sur	Local	Obra reportada y no ejecutada
3-3-1-15-02-18-1424-00	Km/carril de malla vial local/rural	2017	19009911	Cr 19 D CI 70 P Sur	Local	Obra reportada y no ejecutada
3-3-1-15-02-18-1424-00	Km/carril de malla vial local/rural	2017	19009860	Cr 19 D CI 70 P Sur	Local	Obra reportada y no ejecutada
3-3-1-15-02-18-1424-00	Km/carril de malla vial local/rural	2017	19008101	Cr 18 M Bis CI 62 A Sur	Local	Producto/Obra terminada y/o entregada
3-3-1-15-02-18-1424-00	Km/carril de malla vial local/rural	2017	19009712	Dg 70 Sur Cr 17P	Local	Producto/Obra terminada y/o entregada
3-3-1-15-02-18-1424-00	Km/carril de malla vial local/rural	2017	19003216	CI 68 D Sur	Local	Producto/Obra terminada y/o entregada
3-3-1-15-02-18-1424-00	Km/carril de malla vial local/rural	2017	19010848	Cr 18 B Bis B Cl 74 Sur	Local	Obra reportada y no ejecutada
3-3-1-15-02-18-1424-00	Km/carril de malla vial local/rural	2018	19000480	CI 60 Sur Cr 75 L Cr 76	Rural	Ejecución física
3-3-1-15-02-18-1424-00	Km/carril de malla vial local/rural	2017	19010857	Cr 17 H Bis Cl74 Sur	Local	Producto/Obra terminada y/o entregada
3-3-1-15-02-18-1424-00	Km/carril de malla vial local/rural	2017	19014244	Cr 17 H Bis Cl74 Sur	Local	Producto/Obra terminada y/o entregada
3-3-1-15-02-18-1424-00	Km/carril de malla vial local/rural	2017	19006815	Tv 19 B Bis Dg 62 D Sur	Local	Obra reportada y no ejecutada
3-3-1-15-02-18-1424-00	Km/carril de malla vial local/rural	2017	19013228	Dg 63 Sur Tv 19B Bis	Local	Obra reportada y no ejecutada
3-3-1-15-02-18-1424-00	Km/carril de malla vial local/rural	2017	19006807	Dg 63 Sur Tv 19B Bis	Local	Obra reportada y no ejecutada
3-3-1-15-02-18-1424-00	Km/carril de malla vial local/rural	2017	19003046	Tv 73 C CI 75 A Sur	Local	Producto/Obra terminada y/o entregada
3-3-1-15-02-18-1424-00	Km/carril de malla vial local/rural	2017	19003012	Tv 73 G Dg 76 S	Local	Producto/Obra terminada y/o entregada
3-3-1-15-02-18-1424-00	Km/carril de malla vial local/rural	2017	19006061	CI 75 C Sur Tv 34	Local	Producto/Obra terminada y/o entregada
3-3-1-15-02-18-1424-00	Km/carril de malla vial local/rural	2017	19000463	CI 60 Sur Cr 75L	Local	Producto/Obra terminada y/o entregada
3-3-1-15-02-18-1424-00	Km/carril de malla vial local/rural	2017	19000466	CI 60 Sur Cr 75L	Local	Producto/Obra terminada y/o entregada
3-3-1-15-02-18-1424-00	Km/carril de malla vial local/rural	2017	19000466	CI 60 Sur Cr 75L	Local	Producto/Obra terminada y/o entregada
3-3-1-15-02-18-1424-00	Km/carril de malla vial local/rural	2017	19010626	Cr 18 Dg 74	Local	Obra reportada y no ejecutada
3-3-1-15-02-18-1424-00	Km/carril de malla vial local/rural	2017	19007132	Cr 19 Bis CI 66 Bis Sur	Local	Producto/Obra terminada y/o entregada
3-3-1-15-02-18-1424-00	Km/carril de malla vial local/rural	2017	19012142	CI 81 A Bis Sur Cr 18A	Local	Obra reportada y no ejecutada
3-3-1-15-02-18-1424-00	Km/carril de malla vial local/rural	2017	19012136	CI 81 A Bis Sur Cr 18A	Local	Obra reportada y no ejecutada
3-3-1-15-02-18-1424-00	Km/carril de malla vial local/rural	2017	19012134	CI 81 A Bis Sur Cr 18A	Local	Obra reportada y no ejecutada
3-3-1-15-02-18-1424-00	Km/carril de malla vial local/rural	2017	19000471	CI 60 Sur Cr 75L	Local	Producto/Obra terminada y/o entregada
3-3-1-15-02-18-1424-00	Km/carril de malla vial local/rural	2017	19000480	CI 60 Sur Cr 75L	Local	Producto/Obra terminada y/o entregada
3-3-1-15-02-18-1424-00	Km/carril de malla vial local/rural	2018	19000467	CI 60 Sur Cr 76 Bis A Cr 76 BisB	Rural	Ejecución física
3-3-1-15-02-18-1424-00	Km/carril de malla vial local/rural	2018	19000463	CI 60 Sur Cr 76 Bis Cr 76 Bis A	Rural	Ejecución física
3-3-1-15-02-18-1424-00	Km/carril de malla vial local/rural	2018	19000471	CI 60 Sur Cr 76 BisB Cr 76 A	Rural	Ejecución física
3-3-1-15-02-18-1424-00	Km/carril de malla vial local/rural	2018	19000466	CI 60 Sur Cr 76 Cr 76 Bis	Rural	Ejecución física
3-3-1-15-02-18-1424-00	Km/carril de malla vial local/rural	2017	19001252	CI 62 G S Cr 77 BisA	Local	Producto/Obra terminada y/o entregada
3-3-1-15-02-18-1424-00	Km/carril de malla vial local/rural	2017	19014284	CI 82 B Bis Sur Cr 18N	Local	Obra reportada y no ejecutada
3-3-1-15-02-18-1424-00	Km/carril de malla vial local/rural	2018	19001252	CI 62 G Sur Cr 77 B Cr 77 A	Rural	Ejecución física
3-3-1-15-02-18-1424-00	Km/carril de malla vial local/rural	2017	19001444	CI 62K S Cr 75H	Local	Producto/Obra terminada y/o entregada
3-3-1-15-02-18-1424-00	Km/carril de malla vial local/rural	2018	19001820	CI 66 A Sur	Local	Producto/Obra terminada y/o entregada
3-3-1-15-02-18-1424-00	Km/carril de malla vial local/rural	2017	19007772	Cr 18R Dg 69 C Bis Sur	Local	Producto/Obra terminada y/o entregada
3-3-1-15-02-18-1424-00	Km/carril de malla vial local/rural	2017	19011321	Cr 18 B Cl 77 C Sur	Local	Producto/Obra terminada y/o entregada
3-3-1-15-02-18-1424-00	Km/carril de malla vial local/rural	2017	19011452	Cr 18 B Cl 77 C Sur	Local	Producto/Obra terminada y/o entregada
3-3-1-15-02-18-1424-00	Km/carril de malla vial local/rural	2017	19011593	Cr 18 B Cl 77 C Sur	Local	Producto/Obra terminada y/o entregada
3-3-1-15-02-18-1424-00	Km/carril de malla vial local/rural	2017	50002045	CI 63 B Sur Cr 74A	Local	Producto/Obra terminada y/o entregada
3-3-1-15-02-18-1424-00	Km/carril de malla vial local/rural	2017	40001490	CI 63 B Sur Cr 74A	Local	Obra reportada y no ejecutada
3-3-1-15-02-18-1424-00	Km/carril de malla vial local/rural	2017	19004267	Cr 73 H Cl 77 D Sur	Local	Obra reportada y no ejecutada
3-3-1-15-02-18-1424-00	Km/carril de malla vial local/rural	2017	19004234	Cr 73 G Cl 77 D Sur	Local	Obra reportada y no ejecutada
3-3-1-15-02-18-1424-00	Km/carril de malla vial local/rural	2017	19004220	Cr 73 F Cl 77 D Sur	Local	Obra reportada y no ejecutada
3-3-1-15-02-18-1424-00	Km/carril de malla vial local/rural	2017	19004222	Cr 73 D Cl 77 D Sur	Local	Obra reportada y no ejecutada
3-3-1-15-02-18-1424-00	Km/carril de malla vial local/rural	2017	19004225	Cr 73 C Cl 77 D Sur	Local	Obra reportada y no ejecutada
3-3-1-15-02-18-1424-00	Km/carril de malla vial local/rural	2017	50008080	Cr 73 B Cl 77 D Sur	Local	Obra reportada y no ejecutada
3-3-1-15-02-18-1424-00	Km/carril de malla vial local/rural	2017	50007786	Cr 73 A Cl 77 D Sur	Local	Obra reportada y no ejecutada
3-3-1-15-02-18-1424-00	Km/carril de malla vial local/rural	2018	19001794	CI 66 Sur	Local	Producto/Obra terminada y/o entregada
3-3-1-15-02-18-1424-00	Km/carril de malla vial local/rural	2018	19001851	CI 67 Sur	Local	Producto/Obra terminada y/o entregada
3-3-1-15-02-18-1424-00	Km/carril de malla vial local/rural	2017	19004335	Cr 71 CI 77 D Sur	Local	Obra reportada y no ejecutada
3-3-1-15-02-18-1424-00	Km/carril de malla vial local/rural	2017	19004334	Tv 67 Cr 47	Local	Obra reportada y no ejecutada
3-3-1-15-02-18-1424-00	Km/carril de malla vial local/rural	2017	19004387	Tv 66 CI 77 D Sur	Local	Obra reportada y no ejecutada
3-3-1-15-02-18-1424-00	Km/carril de malla vial local/rural	2017	19004011	Cr 73 H Cl 77 Sur	Local	Obra reportada y no ejecutada
3-3-1-15-02-18-1424-00	Km/carril de malla vial local/rural	2017	19004021	Cr 73 G Cl 77 D Sur	Local	Obra reportada y no ejecutada
3-3-1-15-02-18-1424-00	Km/carril de malla vial local/rural	2017	19004019	Cr 73 F Cl 77 Sur	Local	Obra reportada y no ejecutada



ALCALDÍA MAYOR
DE BOGOTÁ D.C.



Código proyecto	Indicador georreferenciable	Vigencia	CIV	Etiqueta vial	Escala	Etapas avance
3-3-1-15-02-18-1424-00	Km/carril de malla vial local/rural	2017	19008553	CI 68 Sur Cr. 18L	Local	Producto/Obra terminada y/o entregada
3-3-1-15-02-18-1424-00	Km/carril de malla vial local/rural	2017	19008313	CI 68 Sur Cr. 18M	Local	Producto/Obra terminada y/o entregada
3-3-1-15-02-18-1424-00	Km/carril de malla vial local/rural	2018	19008313	CI 68 Sur Cr 18 L Cr 18 N	Local	Ejecución física
3-3-1-15-02-18-1424-00	Km/carril de malla vial local/rural	2018	19008553	CI 68 Sur Cr 18 L Cr 18 N	Local	Ejecución física
3-3-1-15-02-18-1424-00	Km/carril de malla vial local/rural	2017	19004066	Cr 72 CI 77 Sur	Local	Obra reportada y no ejecutada
3-3-1-15-02-18-1424-00	Km/carril de malla vial local/rural	2017	19004080	Cr 71 CI 77 Sur	Local	Obra reportada y no ejecutada
3-3-1-15-02-18-1424-00	Km/carril de malla vial local/rural	2017	19004107	Cr 70 CI 77 Sur	Local	Obra reportada y no ejecutada
3-3-1-15-02-18-1424-00	Km/carril de malla vial local/rural	2017	19004131	Cr 69 CI 77 Sur	Local	Obra reportada y no ejecutada
3-3-1-15-02-18-1424-00	Km/carril de malla vial local/rural	2018	19007491	CI 68 Sur Tv 18U Tv18UBis	Rural	Producto/Obra terminada y/o entregada
3-3-1-15-02-18-1424-00	Km/carril de malla vial local/rural	2017	19004172	Tv 66 CI 77 Sur	Local	Obra reportada y no ejecutada
3-3-1-15-02-18-1424-00	Km/carril de malla vial local/rural	2017	19003136	Cr 48 F CI 68 B Sur	Local	Producto/Obra terminada y/o entregada
3-3-1-15-02-18-1424-00	Km/carril de malla vial local/rural	2017	19003137	CI 68 G Bis Sur Cr 48 F	Local	Producto/Obra terminada y/o entregada
3-3-1-15-02-18-1424-00	Km/carril de malla vial local/rural	2018	19010684	CI 74 A Sur Cr 18 R Cr 20	Local	Ejecución física
3-3-1-15-02-18-1424-00	Km/carril de malla vial local/rural	2017	19010736	CI 74 B Sur Cr 17 G	Local	Producto/Obra terminada y/o entregada
3-3-1-15-02-18-1424-00	Km/carril de malla vial local/rural	2018	19010684	CI 74 A Sur Cr 18 R Cr 21	Local	Ejecución física
3-3-1-15-02-18-1424-00	Km/carril de malla vial local/rural	2017	30001447	Cr 77A Cr 76C	Local	Producto/Obra terminada y/o entregada
3-3-1-15-02-18-1424-00	Km/carril de malla vial local/rural	2019	19005504	CL 62 S KR 22B	Local	Contratación
3-3-1-15-02-18-1424-00	Km/carril de malla vial local/rural	2017	30001824	Cr 77A Cr 76C	Local	Producto/Obra terminada y/o entregada
3-3-1-15-02-18-1424-00	Km/carril de malla vial local/rural	2017	30001456	Cr 77A Cr 76C	Local	Producto/Obra terminada y/o entregada
3-3-1-15-02-18-1424-00	Km/carril de malla vial local/rural	2017	30001455	Cr 77A Cr 76C	Local	Producto/Obra terminada y/o entregada
3-3-1-15-02-18-1424-00	Km/carril de malla vial local/rural	2017	30001454	Cr 77A Cr 76C	Local	Producto/Obra terminada y/o entregada
3-3-1-15-02-18-1424-00	Km/carril de malla vial local/rural	2017	30001441	Cr 77A Cr 76C	Local	Producto/Obra terminada y/o entregada
3-3-1-15-02-18-1424-00	Km/carril de malla vial local/rural	2017	30001442	Cr 77A Cr 76C	Local	Producto/Obra terminada y/o entregada
3-3-1-15-02-18-1424-00	Km/carril de malla vial local/rural	2017	19003183	Cr 48 F	Local	Producto/Obra terminada y/o entregada
3-3-1-15-02-18-1424-00	Km/carril de malla vial local/rural	2017	19003184	CI 68G Bis A Sur	Local	Producto/Obra terminada y/o entregada
3-3-1-15-02-18-1424-00	Km/carril de malla vial local/rural	2017	19003223	Cr 48 G	Local	Producto/Obra terminada y/o entregada
3-3-1-15-02-18-1424-00	Km/carril de malla vial local/rural	2017	19009080	Cr 17 b CI 69 b Sur	Local	Producto/Obra terminada y/o entregada
3-3-1-15-02-18-1424-00	Km/carril de malla vial local/rural	2017	19001696	Dg 68 Sur	Local	Producto/Obra terminada y/o entregada
3-3-1-15-02-18-1424-00	Km/carril de malla vial local/rural	2017	19001702	Dg 68 Sur	Local	Producto/Obra terminada y/o entregada
3-3-1-15-02-18-1424-00	Km/carril de malla vial local/rural	2017	19001709	Dg 68 Sur	Local	Producto/Obra terminada y/o entregada
3-3-1-15-02-18-1424-00	Km/carril de malla vial local/rural	2017	19001746	Cr 71	Local	Producto/Obra terminada y/o entregada
3-3-1-15-02-18-1424-00	Km/carril de malla vial local/rural	2018	19009080	Cr 17 b CI 69 b Sur	Local	Ejecución física
3-3-1-15-02-18-1424-00	Km/carril de malla vial local/rural	2017	19009090	Cr 17 b Bis CI 69 b Sur	Local	Producto/Obra terminada y/o entregada
3-3-1-15-02-18-1424-00	Km/carril de malla vial local/rural	2017	19010737	Cr 17 G Bis CI 74 Sur	Local	Producto/Obra terminada y/o entregada
3-3-1-15-02-18-1424-00	Km/carril de malla vial local/rural	2017	19010730	Cr 17 G CI 74 Sur	Local	Producto/Obra terminada y/o entregada
3-3-1-15-02-18-1424-00	Km/carril de malla vial local/rural	2018	19011892	Cr 18 B Bis A	Local	Producto/Obra terminada y/o entregada
3-3-1-15-02-18-1424-00	Km/carril de malla vial local/rural	2017	19010954	Cr 18 B Bis B CI. 76 Sur	Local	Producto/Obra terminada y/o entregada
3-3-1-15-02-18-1424-00	Km/carril de malla vial local/rural	2017	19010785	Cr 18 B Bis B CI 74 A Sur	Local	Producto/Obra terminada y/o entregada
3-3-1-15-02-18-1424-00	Km/carril de malla vial local/rural	2017	19011905	Cr 18 B Bis B CI 80 Sur	Local	Producto/Obra terminada y/o entregada
3-3-1-15-02-18-1424-00	Km/carril de malla vial local/rural	2018	19007424	CI 68 Sur Cr 18B Bis Cr 18U Bis	Rural	Ejecución física
3-3-1-15-02-18-1424-00	Km/carril de malla vial local/rural	2017	50008205	Cr 73 D	Local	Producto/Obra terminada y/o entregada
3-3-1-15-02-18-1424-00	Km/carril de malla vial local/rural	2017	19005566	CL 79 Sur	<Null>	Producto/Obra terminada y/o entregada
3-3-1-15-02-18-1424-00	Km/carril de malla vial local/rural	2017	19005640	CL 79 Sur	<Null>	Producto/Obra terminada y/o entregada
3-3-1-15-02-18-1424-00	Km/carril de malla vial local/rural	2018	19007445	CI 68 Sur Tv 18 U Bis CR 18 U Bis	Rural	Ejecución física
3-3-1-15-02-18-1424-00	Km/carril de malla vial local/rural	2017	19011601	PASQUILLA SECTOR BAUL	<Null>	Producto/Obra terminada y/o entregada
3-3-1-15-02-18-1424-00	Km/carril de malla vial local/rural	2017	50005796	CL 68 B S	<Null>	Producto/Obra terminada y/o entregada
3-3-1-15-02-18-1424-00	Km/carril de malla vial local/rural	2017	19006639	KR 73	<Null>	Producto/Obra terminada y/o entregada
3-3-1-15-02-18-1424-00	Km/carril de malla vial local/rural	2017	19006421	KR 74 C Bis	<Null>	Producto/Obra terminada y/o entregada
3-3-1-15-02-18-1424-00	Km/carril de malla vial local/rural	2017	19006301	KR 76 BIS	<Null>	Producto/Obra terminada y/o entregada
3-3-1-15-02-18-1424-00	Km/carril de malla vial local/rural	2017	19006672	CL 62 G S	<Null>	Producto/Obra terminada y/o entregada
3-3-1-15-02-18-1424-00	Km/carril de malla vial local/rural	2017	19006632	CL 62 F S	<Null>	Producto/Obra terminada y/o entregada
3-3-1-15-02-18-1424-00	Km/carril de malla vial local/rural	2017	19006733	KR 32	<Null>	Producto/Obra terminada y/o entregada
3-3-1-15-02-18-1424-00	Km/carril de malla vial local/rural	2017	19000555	Calle 68 C	<Null>	Producto/Obra terminada y/o entregada
3-3-1-15-02-18-1424-00	Km/carril de malla vial local/rural	2017	19001154	Calle 69K s	<Null>	Producto/Obra terminada y/o entregada
3-3-1-15-02-18-1424-00	Km/carril de malla vial local/rural	2017	19001434	Carrera 18 B bis B	<Null>	Producto/Obra terminada y/o entregada
3-3-1-15-02-18-1424-00	Km/carril de malla vial local/rural	2017	19001455	Diagonal 71A sur	<Null>	Producto/Obra terminada y/o entregada
3-3-1-15-02-18-1424-00	Km/carril de malla vial local/rural	2017	545444	Calle 72A S	<Null>	Producto/Obra terminada y/o entregada
3-3-1-15-02-18-1424-00	Km/carril de malla vial local/rural	2018	19007228	Dg 64 Bis Sur	Local	Ejecución física
3-3-1-15-02-18-1424-00	Km/carril de malla vial local/rural	2018	19007226	Dg 64 Bis A Sur	Local	Ejecución física
3-3-1-15-02-18-1424-00	Km/carril de malla vial local/rural	2018	19007221	Dg 64 Asur	Local	Ejecución física
3-3-1-15-02-18-1424-00	Km/carril de malla vial local/rural	2017	19011893	Cr 18 B Bis CI 80 Sur	Local	Producto/Obra terminada y/o entregada
3-3-1-15-02-18-1424-00	Km/carril de malla vial local/rural	2018	19010954	Cr 18 B BisB CI 76 Sur CI 76 A Sur	Local	Ejecución física
3-3-1-15-02-18-1424-00	Km/carril de malla vial local/rural	2018	19007448	Cr 18 N	Local	Producto/Obra terminada y/o entregada
3-3-1-15-02-18-1424-00	Km/carril de malla vial local/rural	2018	19007858	Cr 18 N Bis A CI 66D S CI 66D S	Local	Ejecución física
3-3-1-15-02-18-1424-00	Km/carril de malla vial local/rural	2017	19007611	Cr 18 Q Bis B	Local	Producto/Obra terminada y/o entregada
3-3-1-15-02-18-1424-00	Km/carril de malla vial local/rural	2017	19007645	Cr 18 Q Bis B	Local	Producto/Obra terminada y/o entregada
3-3-1-15-02-18-1424-00	Km/carril de malla vial local/rural	2018	19007890	Cr 18 N Bis A CI 66D S CI 67 Sur	Local	Ejecución física
3-3-1-15-02-18-1424-00	Km/carril de malla vial local/rural	2018	19007924	Cr 18 N Bis A CI 67 S CI 67 A S	Local	Ejecución física



ALCALDÍA MAYOR
DE BOGOTÁ D.C.



Código proyecto	Indicador georreferenciable	Vigencia	CIV	Etiqueta vial	Escala	Etapas avance
3-3-1-15-02-18-1424-00	Km/carril de malla vial local/rural	2018	19008930	Tv 18 P Bis	Local	Ejecución física
3-3-1-15-02-18-1424-00	Km/carril de malla vial local/rural	2017	19007858	Cr 18 N Bis A Cl 67A Sur	Local	Producto/Obra terminada y/o entregada
3-3-1-15-02-18-1424-00	Km/carril de malla vial local/rural	2018	19008907	Dg 69 T Sur	Local	Ejecución física
3-3-1-15-02-18-1424-00	Km/carril de malla vial local/rural	2018	19008847	Tv 18 P	Local	Ejecución física
3-3-1-15-02-18-1424-00	Km/carril de malla vial local/rural	2017	19007890	Cr 18 N Bis A Cl 67A Sur	Local	Producto/Obra terminada y/o entregada
3-3-1-15-02-18-1424-00	Km/carril de malla vial local/rural	2017	19007924	Cr 18 N Bis A Cl 67A Sur	Local	Producto/Obra terminada y/o entregada
3-3-1-15-02-18-1424-00	Km/carril de malla vial local/rural	2017	19007695	Cr 18 Q Bis B	Local	Producto/Obra terminada y/o entregada
3-3-1-15-02-18-1424-00	Km/carril de malla vial local/rural	2017	19007712	Cr 18 Q Bis B	Local	Producto/Obra terminada y/o entregada
3-3-1-15-02-18-1424-00	Km/carril de malla vial local/rural	2017	19007729	Cr 18 Q Bis B	Local	Producto/Obra terminada y/o entregada
3-3-1-15-02-18-1424-00	Km/carril de malla vial local/rural	2017	19007750	Cr 18 Q Bis B	Local	Producto/Obra terminada y/o entregada
3-3-1-15-02-18-1424-00	Km/carril de malla vial local/rural	2018	19008784		Local	Ejecución física
3-3-1-15-02-18-1424-00	Km/carril de malla vial local/rural	2017	19007795	Cr 18 Q Bis B	Local	Producto/Obra terminada y/o entregada
3-3-1-15-02-18-1424-00	Km/carril de malla vial local/rural	2018	50004862		Local	Ejecución física
3-3-1-15-02-18-1424-00	Km/carril de malla vial local/rural	2018	19001762	Dg 68 A Bis S	Local	Ejecución física
3-3-1-15-02-18-1424-00	Km/carril de malla vial local/rural	2017	19014027	Cr 18 Q Bis B	Local	Producto/Obra terminada y/o entregada
3-3-1-15-02-18-1424-00	Km/carril de malla vial local/rural	2018	19007695	Cr 18 Q Bis B Cl 67 C Bis Sur Cl 68 SU	Local	Ejecución física
3-3-1-15-02-18-1424-00	Km/carril de malla vial local/rural	2018	19014027	Cr 18 Q Bis B Cl 68 Sur Cl 68 Sur	Local	Ejecución física
3-3-1-15-02-18-1424-00	Km/carril de malla vial local/rural	2018	19007712	Cr 18 Q Bis B Cl 68 Sur Dg 68 A Sur	Local	Ejecución física
3-3-1-15-02-18-1424-00	Km/carril de malla vial local/rural	2018	19007729	Cr 18 Q Bis B Dg 68 A Sur Dg 68 B Sur	Local	Ejecución física
3-3-1-15-02-18-1424-00	Km/carril de malla vial local/rural	2018	19007750	Cr 18 Q Bis B Dg 68 B Sur Dg 69 Sur	Local	Ejecución física
3-3-1-15-02-18-1424-00	Km/carril de malla vial local/rural	2018	19007795	Cr 18 Q Bis B Dg 69 Sur Tv 18 Q	Local	Ejecución física
3-3-1-15-02-18-1424-00	Km/carril de malla vial local/rural	2018	19007798	Cr 18 R Tv 18P Bis A Tv 18P Bis	Local	Ejecución física
3-3-1-15-02-18-1424-00	Km/carril de malla vial local/rural	2018	19007803	Cr 18 R Tv 18P Bis Cl 69C Sur	Local	Ejecución física
3-3-1-15-02-18-1424-00	Km/carril de malla vial local/rural	2018	19005994	Tv 36	Local	Ejecución física
3-3-1-15-02-18-1424-00	Km/carril de malla vial local/rural	2018	19005830	Cl 78 B S	Local	Ejecución física
3-3-1-15-02-18-1424-00	Km/carril de malla vial local/rural	2018	19005584	Cl 63 Sur	Local	Ejecución física
3-3-1-15-02-18-1424-00	Km/carril de malla vial local/rural	2018	19005508	Cl 63 Sur	Local	Ejecución física
3-3-1-15-02-18-1424-00	Km/carril de malla vial local/rural	2018	19013968	Cl 63 Sur	Local	Ejecución física
3-3-1-15-02-18-1424-00	Km/carril de malla vial local/rural	2018	19013967	Cl 63 Sur	Local	Ejecución física
3-3-1-15-02-18-1424-00	Km/carril de malla vial local/rural	2018	19005326	Cl 63 Sur	Local	Ejecución física
3-3-1-15-02-18-1424-00	Km/carril de malla vial local/rural	2018	19005297	Cl 63 Sur	Local	Ejecución física
3-3-1-15-02-18-1424-00	Km/carril de malla vial local/rural	2018	19014247	Cr 18	Local	Ejecución física
3-3-1-15-02-18-1424-00	Km/carril de malla vial local/rural	2018	19010882	Cr 18	Local	Ejecución física
3-3-1-15-02-18-1424-00	Km/carril de malla vial local/rural	2018	50005172	Cl 77 B Sur	Local	Ejecución física
3-3-1-15-02-18-1424-00	Km/carril de malla vial local/rural	2018	19011279	Cl 77 B Sur	Local	Ejecución física
3-3-1-15-02-18-1424-00	Km/carril de malla vial local/rural	2018	19011262	Cl 77 B Sur	Local	Ejecución física
3-3-1-15-02-18-1424-00	Km/carril de malla vial local/rural	2018	50005169	Cl 77 B Sur	Local	Ejecución física
3-3-1-15-02-18-1424-00	Km/carril de malla vial local/rural	2018	50005170	Cl 77 B Sur	Local	Ejecución física
3-3-1-15-02-18-1424-00	Km/carril de malla vial local/rural	2018	50005171		Local	Ejecución física
3-3-1-15-02-18-1424-00	Km/carril de malla vial local/rural	2018	19011215	Tv 18 I	Local	Ejecución física
3-3-1-15-02-18-1424-00	Km/carril de malla vial local/rural	2018	19011035	Cl 76 Sur	Local	Ejecución física
3-3-1-15-02-18-1424-00	Km/carril de malla vial local/rural	2018	19011095	Tv 18 I	Local	Ejecución física
3-3-1-15-02-18-1424-00	Km/carril de malla vial local/rural	2018	19014253	Tv 18 I	Local	Ejecución física
3-3-1-15-02-18-1424-00	Km/carril de malla vial local/rural	2018	19007785	Cr 18 R Tv 18Q, Tv 18P Bis A	Local	Ejecución física
3-3-1-15-02-18-1424-00	Km/carril de malla vial local/rural	2018	19014279		Local	Ejecución física
3-3-1-15-02-18-1424-00	Km/carril de malla vial local/rural	2018	19005156		Local	Ejecución física
3-3-1-15-02-18-1424-00	Km/carril de malla vial local/rural	2017	19011996	Cr 18B Bis B Cl 80A S	Local	Producto/Obra terminada y/o entregada
3-3-1-15-02-18-1424-00	Km/carril de malla vial local/rural	2017	50005155	Cr 18C Cl 81Bis S	Local	Producto/Obra terminada y/o entregada
3-3-1-15-02-18-1424-00	Km/carril de malla vial local/rural	2018	50001540	Tv 70 C	Local	Ejecución física
3-3-1-15-02-18-1424-00	Km/carril de malla vial local/rural	2017	19012088	Cr 18DBis Cl 80B S	Local	Producto/Obra terminada y/o entregada
3-3-1-15-02-18-1424-00	Km/carril de malla vial local/rural	2018	19007043	Dg 66 A S Cr 19 A Cr 19 B	Local	Ejecución física
3-3-1-15-02-18-1424-00	Km/carril de malla vial local/rural	2018	19007052	Dg 66 S Cr 19 A Cr 19 B	Local	Ejecución física
3-3-1-15-02-18-1424-00	Km/carril de malla vial local/rural	2018	40001486	Cl 63A Sur Cr 74 C Bis Cr 74 H	Local	Ejecución física
3-3-1-15-02-18-1424-00	Km/carril de malla vial local/rural	2018	19011646	Cl 78 B Cr 16 Cr 16 Bis A	Local	Ejecución física
3-3-1-15-02-18-1424-00	Km/carril de malla vial local/rural	2018	19008444	Cr 27 K CALL71 D Sur Cl71 G Sur	Local	Ejecución física
3-3-1-15-02-18-1424-00	Km/carril de malla vial local/rural	2018	19003048	Tv 49 B Cl 69 B Sur CALE 69 A Sur	Local	Ejecución física
3-3-1-15-02-18-1424-00	Km/carril de malla vial local/rural	2018	19011493	Cr 18 Bis A Cl 78 Sur Cl 78 C Sur	Local	Ejecución física
3-3-1-15-02-18-1424-00	Km/carril de malla vial local/rural	2018	50007816	Cl 80 B Sur Cr 17 A Cr 17 B	Local	Ejecución física
3-3-1-15-02-18-1424-00	Km/carril de malla vial local/rural	2018	50007817	Cl 80 C Sur Cr 17 A Cr 17 B	Local	Ejecución física
3-3-1-15-02-18-1424-00	Km/carril de malla vial local/rural	2018	19002026	Cr 73 J Cl 69 Sur Cl 68 A Sur	Local	Ejecución física
3-3-1-15-02-18-1424-00	Km/carril de malla vial local/rural	2018	19009967	Dg 71 F Tv 18 J Sur Tv18 I Bis Sur	Local	Ejecución física
3-3-1-15-02-18-1424-00	Km/carril de malla vial local/rural	2018	19003032	Cr 49 A Cl68 G Bis A Sur Cl 68 G Bis Sur	Local	Ejecución física
3-3-1-15-02-18-1424-00	Km/carril de malla vial local/rural	2017	19007785	Cr 18R Dg 69 C Bis Sur	Local	Producto/Obra terminada y/o entregada
3-3-1-15-02-18-1424-00	Km/carril de malla vial local/rural	2018	19007255	Cr 18 Q Cl 62B Sur Cl 63 Sur	Local	Ejecución física
3-3-1-15-02-18-1424-00	Km/carril de malla vial local/rural	2018	50007828	Cr 18 P Cl 78 A Sur Cl 78 B Sur	Local	Ejecución física
3-3-1-15-02-18-1424-00	Km/carril de malla vial local/rural	2018	50007827	Cl 78 A Sur Cr 18 N Cr 18 J	Local	Ejecución física
3-3-1-15-02-18-1424-00	Km/carril de malla vial local/rural	2018	19011605	Cl 78 A Sur Cr 18 N Cr 18 J	Local	Ejecución física
3-3-1-15-02-18-1424-00	Km/carril de malla vial local/rural	2018	19008900	Cl 70 Sur Cr 18 N Cr 18 M Bis	Local	Ejecución física
3-3-1-15-02-18-1424-00	Km/carril de malla vial local/rural	2018	19003581	Tv 48 B Dg 69 C Sur Dg 69 D Sur	Local	Ejecución física
3-3-1-15-02-18-1424-00	Km/carril de malla vial local/rural	2018	19004910	Tv 44 B Cl 78 A Sur Dg 77 Sur	Local	Ejecución física
3-3-1-15-02-18-1424-00	Km/carril de malla vial local/rural	2018	19010562	Tv 18 M Cr 18 R Dg 73 A Sur	Local	Ejecución física
3-3-1-15-02-18-1424-00	Km/carril de malla vial local/rural	2018	19010751	Cr 18 N Dg 73 A Sur Cl 75 Sur	Local	Ejecución física



ALCALDÍA MAYOR
DE BOGOTÁ D.C.

Código proyecto	Indicador georreferenciable	Vigencia	CIV	Etiqueta vial	Escala	Etapa avance
3-3-1-15-02-18-1424-00	Km/carril de malla vial local/rural	2018	19014368	Cr 18 N Dg 73 A Sur Cl 75 Sur	Local	Ejecución física
3-3-1-15-02-18-1424-00	Km/carril de malla vial local/rural	2018	19001386	Cr 74 F Cl 62 H Sur Cl 62 I Sur	Local	Ejecución física
3-3-1-15-02-18-1424-00	Km/carril de malla vial local/rural	2018	19001394	Cr 75 A Cl 62 H Sur Cl 62 I Sur	Local	Ejecución física
3-3-1-15-02-18-1424-00	Km/carril de malla vial local/rural	2018	19001462	Cr 76 C Cl 62 I Sur Cl 63 A Sur	Local	Ejecución física
3-3-1-15-02-18-1424-00	Km/carril de malla vial local/rural	2018	19001581	Cr 76 C Cl 62 I Sur Cl 63 A Sur	Local	Ejecución física
3-3-1-15-02-18-1424-00	Km/carril de malla vial local/rural	2018	19009511	Cl 70 Sur Cr 17 F Cr 17 G	Local	Ejecución física
3-3-1-15-02-18-1424-00	Km/carril de malla vial local/rural	2018	19009537	Cl 70 Sur Cr 17 H Cr 17 J	Local	Ejecución física
3-3-1-15-02-18-1424-00	Km/carril de malla vial local/rural	2018	19009553	Cl 70 Sur Cr 17 J Cr 17 K Bis	Local	Ejecución física
3-3-1-15-02-18-1424-00	Km/carril de malla vial local/rural	2018	19003584	Cl 73 C Sur Tv 49 Tv 50	Local	Ejecución física
3-3-1-15-02-18-1424-00	Km/carril de malla vial local/rural	2018	19003628	Cl 73 C Sur Tv 48 C Tv 49 C	Local	Ejecución física
3-3-1-15-02-18-1424-00	Km/carril de malla vial local/rural	2018	50005856	Cl 73 C Sur Tv 48 B Tv 48 C	Local	Ejecución física
3-3-1-15-02-18-1424-00	Km/carril de malla vial local/rural	2018	50004951	Cl 73 C Sur Tv 48 B Tv 48 C	Local	Ejecución física
3-3-1-15-02-18-1424-00	Km/carril de malla vial local/rural	2018	50005857	Cl 73 C Sur Tv 48 A Tv 48 B	Local	Ejecución física
3-3-1-15-02-18-1424-00	Km/carril de malla vial local/rural	2018	19005317	Cl 74 A Sur Cr 43 Cr 44	Local	Ejecución física
3-3-1-15-02-18-1424-00	Km/carril de malla vial local/rural	2018	19014562	N/A	Local	Ejecución física
3-3-1-15-02-18-1424-00	Km/carril de malla vial local/rural	2018	19004031	Cr 47 Cl 71 Sur Cl 72 Sur	Rural	Ejecución física
3-3-1-15-02-18-1424-00	Km/carril de malla vial local/rural	2018	19001529	Cl 63 Bis Sur Cr 74A Cr 74C Bis	Rural	Ejecución física
3-3-1-15-02-18-1424-00	Km/carril de malla vial local/rural	2018	19012589	Tv 18P Bis Dg 65B Sur Dg 65B Bis Sur	Rural	Ejecución física
3-3-1-15-02-18-1424-00	Km/carril de malla vial local/rural	2018	19012588	Tv 18P Bis Dg 65B Bis Sur Dg 65D Sur	Rural	Ejecución física
3-3-1-15-02-18-1424-00	Km/carril de malla vial local/rural	2018	19012563	Tv 18P Bis Dg 65D Sur Dg 65D Bis Sur	Rural	Ejecución física
3-3-1-15-02-18-1424-00	Km/carril de malla vial local/rural	2018	19008499	Cl 69 R Sur Cr 18 K Cr 18 K Bis	Rural	Ejecución física
3-3-1-15-02-18-1424-00	Km/carril de malla vial local/rural	2018	19008525	Cl 69 R Sur Cr 18 K Bis Cr 18 L	Local	Ejecución física
3-3-1-15-02-18-1424-00	Km/carril de malla vial local/rural	2018	19011125	Cl 77 Sur Cr 18A Cr18A Bis	Rural	Ejecución física
3-3-1-15-02-18-1424-00	Km/carril de malla vial local/rural	2018	19002022	Cr 75K Cl 58 Sur Cl 58B Sur	Rural	Ejecución física
3-3-1-15-02-18-1424-00	Km/carril de malla vial local/rural	2018	40001521	Cr 75K Cl 58B Sur Cl 58C Sur	Rural	Ejecución física
3-3-1-15-02-18-1424-00	Km/carril de malla vial local/rural	2018	19000122	Cl 58 Cr77K Cr 76	Rural	Ejecución física
3-3-1-15-02-18-1424-00	Km/carril de malla vial local/rural	2018	19002023	Cl 58B Sur Cr77K Cr 76	Rural	Ejecución física
3-3-1-15-02-18-1424-00	Km/carril de malla vial local/rural	2018	19001523	Cl63Bis Sur Cr 74H Cr 74F	Rural	Ejecución física
3-3-1-15-02-18-1424-00	Km/carril de malla vial local/rural	2018	19000858	Cl62 Sur Cr75I Bis Cr 75J	Rural	Ejecución física
3-3-1-15-02-18-1424-00	Km/carril de malla vial local/rural	2018	19000847	Cl62 Sur Cr75I Bis Cr 75J	Rural	Ejecución física
3-3-1-15-02-18-1424-00	Km/carril de malla vial local/rural	2018	19000865	Cl62 Sur Cr 75J Cr 75K	Rural	Ejecución física
3-3-1-15-02-18-1424-00	Km/carril de malla vial local/rural	2018	19007457	Cr 18P Cl 64A Sur Cl63F Sur	Rural	Ejecución física
3-3-1-15-02-18-1424-00	Km/carril de malla vial local/rural	2018	19001211	Cr75B Cl 62F Sur Cl 62F Bis Sur	Rural	Ejecución física
3-3-1-15-02-18-1424-00	Km/carril de malla vial local/rural	2018	19004698	Cr 45Bis Dg 69N Sur Cl 69J Sur	Rural	Ejecución física
3-3-1-15-02-18-1424-00	Km/carril de malla vial local/rural	2018	19004625	Cr 45Bis Cl 69J Sur Cl 69J Bis Sur	Rural	Ejecución física
3-3-1-15-02-18-1424-00	Km/carril de malla vial local/rural	2018	19004658	Cl 69J Bis Sur Cr 45Bis Cr 45	Rural	Ejecución física
3-3-1-15-02-18-1424-00	Km/carril de malla vial local/rural	2018	19007323	Tv 18N Bis Dg 62A Sur Cr18N Bis	Rural	Ejecución física
3-3-1-15-02-18-1424-00	Km/carril de malla vial local/rural	2018	19007322	Tv 18N Bis Cr18N Bis Dg 61D Sur	Rural	Ejecución física
3-3-1-15-02-18-1424-00	Km/carril de malla vial local/rural	2018	50002046	Cl63A Sur Cr74A Cr74C Bis	Rural	Ejecución física
3-3-1-15-02-18-1424-00	Km/carril de malla vial local/rural	2018	19012113	Cr 18R Cl 78D Sur Cl 80 Sur	Rural	Ejecución física
3-3-1-15-02-18-1424-00	Km/carril de malla vial local/rural	2018	19001554	Cl 66 Cr 71A Cr 71	Rural	Ejecución física
3-3-1-15-02-18-1424-00	Km/carril de malla vial local/rural	2018	19009200	Cl 69B Bis Sur Cr 17F Cr 17G	Rural	Ejecución física
3-3-1-15-02-18-1424-00	Km/carril de malla vial local/rural	2018	19009205	Dg 69D Sur Cr 18J Cr 18J Bis	Rural	Ejecución física
3-3-1-15-02-18-1424-00	Km/carril de malla vial local/rural	2018	19009268	Dg 69D Sur Cr 18k Cr 18J Bis	Rural	Ejecución física
3-3-1-15-02-18-1424-00	Km/carril de malla vial local/rural	2018	50006232	Cl 72G Cr75Lbis Cr75L	Rural	Ejecución física
3-3-1-15-02-18-1424-00	Km/carril de malla vial local/rural	2018	19013589	Cr 75L Bis Cl62D Dg62D Bis	Rural	Ejecución física
3-3-1-15-02-18-1424-00	Km/carril de malla vial local/rural	2018	19001171	Cr 75J Cl62D Dg62D Bis	Rural	Ejecución física
3-3-1-15-02-18-1424-00	Km/carril de malla vial local/rural	2018	19012516	Dg 93B Sur Tv 18M Tv 18N	Rural	Ejecución física
3-3-1-15-02-18-1424-00	Km/carril de malla vial local/rural	2018	19012507	Dg 93 Sur Tv 18L Tv 18H	Rural	Ejecución física
3-3-1-15-02-18-1424-00	Km/carril de malla vial local/rural	2018	19010281	Cl 73 Sur Dg 72 Cr 18J	Rural	Ejecución física
3-3-1-15-02-18-1424-00	Km/carril de malla vial local/rural	2018	19014210	Cr 18J Cl 73 Sur Cl 72 A Sur	Rural	Ejecución física
3-3-1-15-02-18-1424-00	Km/carril de malla vial local/rural	2018	19010239	Cl 72 A Sur Cr 18J Tv 18I Bis A	Rural	Ejecución física
3-3-1-15-02-18-1424-00	Km/carril de malla vial local/rural	2017	19007798	Cr 18R Dg 69 C Bis Sur	Local	Producto/Obra terminada y/o entregada
3-3-1-15-02-18-1424-00	Km/carril de malla vial local/rural	2017	19007803	Cr 18R Dg 69 C Bis Sur	Local	Producto/Obra terminada y/o entregada
3-3-1-15-02-18-1424-00	Km/carril de malla vial local/rural	2018	19008595	Cl 69 T Sur Cr 18 K Cr 18 K Bis	Rural	Ejecución física
3-3-1-15-02-18-1424-00	Km/carril de malla vial local/rural	2018	19008596	Cr 18 K Bis Cl 69 T Sur Cl 69 R Sur	Rural	Ejecución física
3-3-1-15-02-18-1424-00	Km/carril de malla vial local/rural	2018	19003957	Cr 46 A Cl 69 F Sur Cl 69 F Sur	Rural	Ejecución física
3-3-1-15-02-18-1424-00	Km/carril de malla vial local/rural	2018	19003999	Cr 46 A Cl 69 G Sur Cl 69 G Sur	Rural	Ejecución física
3-3-1-15-02-18-1424-00	Km/carril de malla vial local/rural	2018	19005536	Cr 36 Cl 69 I Bis Sur Cl 69 J Sur	Rural	Ejecución física
3-3-1-15-02-18-1424-00	Km/carril de malla vial local/rural	2018	19005914	Cl69FS Cr26 Cr30	Rural	Ejecución física
3-3-1-15-02-18-1424-00	Km/carril de malla vial local/rural	2018	50004833	Cl 74 Sur Cr 20 Cr 21A	Rural	Ejecución física
3-3-1-15-02-18-1424-00	Km/carril de malla vial local/rural	2018	50004832	Cl 74 Sur Cr 21A Cr 21B	Rural	Ejecución física
3-3-1-15-02-18-1424-00	Km/carril de malla vial local/rural	2018	50005730	Cl 74 Sur Cr 21B Cr 22	Rural	Ejecución física
3-3-1-15-02-18-1424-00	Km/carril de malla vial local/rural	2018	19009779	Cr 18 T Cl 70 N Sur Cl 70 P Sur	Rural	Ejecución física
3-3-1-15-02-18-1424-00	Km/carril de malla vial local/rural	2018	19009838	Cr 18 T Cl 70 M Sur Cl 70 N Sur	Rural	Ejecución física
3-3-1-15-02-18-1424-00	Km/carril de malla vial local/rural	2018	19008637	Cl 69 T Sur Cr 18 K Bis Cr 18 L	Rural	Ejecución física
3-3-1-15-02-18-1424-00	Km/carril de malla vial local/rural	2018	19012099	Cr 18 F Cl 80 B Sur Cl 81 Sur	Rural	Ejecución física
3-3-1-15-02-18-1424-00	Km/carril de malla vial local/rural	2018	19008687	Cr 18 K Bis Cl 70 Sur Cl 69 T Sur	Rural	Ejecución física
3-3-1-15-02-18-1424-00	Km/carril de malla vial local/rural	2018	19005171	Cr 44 A Cl 77 Sur Cl 78 Sur	Local	Ejecución física
3-3-1-15-02-18-1424-00	Km/carril de malla vial local/rural	2018	19005181	Cr 44 A Cl 78 Sur Tv 44 Bis	Local	Ejecución física
3-3-1-15-02-18-1424-00	Km/carril de malla vial local/rural	2018	19005183	Cr 44 A Bis Tv 44 Bis Tv 44 A	Local	Ejecución física
3-3-1-15-02-18-1424-00	Km/carril de malla vial local/rural	2018	19007674	Cl 67C Bis Sur Cr 18 T Cr 18 Q Bis B	Local	Ejecución física



Código proyecto	Indicador georreferenciable	Vigencia	CIV	Etiqueta vial	Escala	Etapa avance
3-3-1-15-02-18-1424-00	Km/carril de malla vial local/rural	2018	19007864	Dg 69 Sur Cr 18 Q Cr 18 Q Bis B	Local	Ejecución física
3-3-1-15-02-18-1424-00	Km/carril de malla vial local/rural	2018	19007751	Dg 69 Sur Cr 18 R Cr 18 Q Bis B	Local	Ejecución física
3-3-1-15-02-18-1424-00	Km/carril de malla vial local/rural	2018	19007586	Cr 18 T Cl 68 Sur Cl 67 C Bis Sur	Local	Ejecución física
3-3-1-15-02-18-1424-00	Km/carril de malla vial local/rural	2018	19007569	Cl 67 C Bis Sur Cr 18 T Tv 18U	Local	Ejecución física
3-3-1-15-02-18-1424-00	Km/carril de malla vial local/rural	2018	19008345	Dg 69 C Bis Sur Cr 18M Bis A Cr 18M Bis B	Local	Ejecución física
3-3-1-15-02-18-1424-00	Km/carril de malla vial local/rural	2018	19008418	Dg 69 C Bis Sur Cr 18M Bis A Cr 18M Bis	Local	Ejecución física
3-3-1-15-02-18-1424-00	Km/carril de malla vial local/rural	2018	19008530	Dg 69 C Bis Sur Cr 18M Bis Cr 18L Bis C	Local	Ejecución física
3-3-1-15-02-18-1424-00	Km/carril de malla vial local/rural	2018	19008217	Dg 69 C Bis Sur Tv 18M Bis B Dg 69 C Sur	Local	Ejecución física
3-3-1-15-02-18-1424-00	Km/carril de malla vial local/rural	2018	19008266	Dg 69 C Bis Sur Cr 18M Bis B Tv 18M Bis B	Local	Ejecución física
3-3-1-15-02-18-1424-00	Km/carril de malla vial local/rural	2018	19008674	Dg 69 B B Sur Cr 18L Bis A Cr 18L Bis	Local	Ejecución física
3-3-1-15-02-18-1424-00	Km/carril de malla vial local/rural	2018	19008749	Dg 69 B B Sur Cr 18L Bis Cr 18L	Local	Ejecución física
3-3-1-15-02-18-1424-00	Km/carril de malla vial local/rural	2018	19008603	Dg 69 B B Sur Cr 18L Bis A Cr 18L Bis B	Local	Ejecución física
3-3-1-15-02-18-1424-00	Km/carril de malla vial local/rural	2018	19008518	Dg 69A Bis C Sur Cr 18L Bis B Cr 18L Bis C	Local	Ejecución física
3-3-1-15-02-18-1424-00	Km/carril de malla vial local/rural	2018	19008558	Cr 18L Bis C Dg 69A Bis C Sur Dg 69A Bis D Sur	Local	Ejecución física
3-3-1-15-02-18-1424-00	Km/carril de malla vial local/rural	2018	19008573	Cr 18K Cl 69R Cl 69T	Local	Ejecución física
3-3-1-15-02-18-1424-00	Km/carril de malla vial local/rural	2018	19008474	Cr 18K Cl 69R Cl 69Q	Local	Ejecución física
3-3-1-15-02-18-1424-00	Km/carril de malla vial local/rural	2018	19013252	Cl 69R Cr 18K Cr 18J Bis	Local	Ejecución física
3-3-1-15-02-18-1424-00	Km/carril de malla vial local/rural	2018	50000496	Cl 91 D Sur Cr 18 A Bis	Local	Ejecución física
3-3-1-15-02-18-1424-00	Km/carril de malla vial local/rural	2018	19012800	Cl 91 D Sur Cr 18 A Bis Cr 18 B	Local	Ejecución física
3-3-1-15-02-18-1424-00	Km/carril de malla vial local/rural	2018	50005111	Cl 91 D Sur Cr 18 B Cr 18 B Bis	Local	Ejecución física
3-3-1-15-02-18-1424-00	Km/carril de malla vial local/rural	2018	50005116	Cl 91 D Sur Cr 18 C	Local	Ejecución física
3-3-1-15-02-18-1424-00	Km/carril de malla vial local/rural	2018	50005110	Cl 91 D Sur Cr 18 B	Local	Ejecución física
3-3-1-15-02-18-1424-00	Km/carril de malla vial local/rural	2018	19012786	Cl 91 D Sur Cr 18 C Bis Cr 18 D	Local	Ejecución física
3-3-1-15-02-18-1424-00	Km/carril de malla vial local/rural	2018	19012822	Cl 91 D Sur Cr 18 D Cr 18 D Bis	Local	Ejecución física
3-3-1-15-02-18-1424-00	Km/carril de malla vial local/rural	2018	19012824	Cl 91 D Sur Cr 18 D Bis Cr 18 F	Local	Ejecución física
3-3-1-15-02-18-1424-00	Km/carril de malla vial local/rural	2018	19007371	Cl 61 B Sur Cr 18 M Cr 18 M Bis	Local	Obra reportada y no ejecutada
3-3-1-15-02-18-1424-00	Km/carril de malla vial local/rural	2018	19007474	Cl 62 Sur Cr 18 M Cr 18 L Bis A	Local	Ejecución física
3-3-1-15-02-18-1424-00	Km/carril de malla vial local/rural	2018	19007435	Cl 62 Sur Cr 18 M Bis Cr 18 M	Local	Ejecución física
3-3-1-15-02-18-1424-00	Km/carril de malla vial local/rural	2018	19003002	Cl 75 C Sur Tv 73H Bis Tv 73 H Bis A	Local	Obra reportada y no ejecutada
3-3-1-15-02-18-1424-00	Km/carril de malla vial local/rural	2018	19007581	Cl 63 B Sur Cr 16 D Cr 17	Local	Obra reportada y no ejecutada
3-3-1-15-02-18-1424-00	Km/carril de malla vial local/rural	2018	19010611	Cr 18 A Bis Cl 73 B Sur Cl 74 Sur	Local	Ejecución física
3-3-1-15-02-18-1424-00	Km/carril de malla vial local/rural	2018	19004199	Cl 68 C Sur Cl 76 Sur Cl 76 A Sur	Local	Obra reportada y no ejecutada
3-3-1-15-02-18-1424-00	Km/carril de malla vial local/rural	2018	19008724	<Null>	Local	Ejecución física
3-3-1-15-02-18-1424-00	Km/carril de malla vial local/rural	2018	19012000	Cr 18 C Cl 80 A Sur	Local	Ejecución física
3-3-1-15-02-18-1424-00	Km/carril de malla vial local/rural	2018	50004863	Cr 24 Cl 63 Sur Cl 64 Sur	Local	Ejecución física
3-3-1-15-02-18-1424-00	Km/carril de malla vial local/rural	2018	50004864	Cr 24 Cl 62 B Sur Cl 63 Sur	Local	Ejecución física
3-3-1-15-02-18-1424-00	Km/carril de malla vial local/rural	2018	19005034	Cl 62 Sur Cr 24 Cr 25	Local	Obra reportada y no ejecutada
3-3-1-15-02-18-1424-00	Km/carril de malla vial local/rural	2018	19011932	Cr 18 H Cl 79 A Sur Cl 80 Sur	Local	Ejecución física
3-3-1-15-02-18-1424-00	Km/carril de malla vial local/rural	2018	19011824	Cr 18 H Cl 78 D Sur Cl 79 A Sur	Local	Ejecución física
3-3-1-15-02-18-1424-00	Km/carril de malla vial local/rural	2018	19011718	Cr 18 H Cl 78 C Sur Cl 78 D Sur	Local	Ejecución física
3-3-1-15-02-18-1424-00	Km/carril de malla vial local/rural	2018	50005157	Tv 18 D Bis Cl 80 Bis A Sur Cl 80 A Sur	Local	Ejecución física
3-3-1-15-02-18-1424-00	Km/carril de malla vial local/rural	2018	50005158	Tv 18 D Bis Cl 80 Sur Cl 80 Bis A Sur	Local	Ejecución física
3-3-1-15-02-18-1424-00	Km/carril de malla vial local/rural	2018	50004789	Cr 16 C Bis Dg 73 A Bis A Sur Cl 74 Sur	Local	Ejecución física
3-3-1-15-02-18-1424-00	Km/carril de malla vial local/rural	2018	19010722	Cr 16 C Bis Cl 74 Sur Cl 74 Bis Sur	Local	Ejecución física
3-3-1-15-02-18-1424-00	Km/carril de malla vial local/rural	2018	19010639	Cl 73 D Sur Cr 16 C Cr 16 C Bis	Local	Ejecución física
3-3-1-15-02-18-1424-00	Km/carril de malla vial local/rural	2018	19008748	Cr 18 L Dg 69 B Sur Dg 69 A Bis Sur	Local	Ejecución física
3-3-1-15-02-18-1424-00	Km/carril de malla vial local/rural	2018	19008817	Dg 69 B Sur Cr 18 K Bis Cr 18 L	Local	Ejecución física
3-3-1-15-02-18-1424-00	Km/carril de malla vial local/rural	2018	19008925	Dg 69 B Sur Cr 18 K Cr 18 K Bis	Local	Ejecución física
3-3-1-15-02-18-1424-00	Km/carril de malla vial local/rural	2018	19009223	Tv 18 Cr 18 Cl 69 A Sur	Local	Obra reportada y no ejecutada
3-3-1-15-02-18-1424-00	Km/carril de malla vial local/rural	2018	19011667	Cl 78 A Bis Sur Cr 15 B Cr 15 C	Local	Obra reportada y no ejecutada
3-3-1-15-02-18-1424-00	Km/carril de malla vial local/rural	2018	50005134	Cl 78 A Bis Sur Cr 15 A Cr 15 B	Local	Obra reportada y no ejecutada
3-3-1-15-02-18-1424-00	Km/carril de malla vial local/rural	2018	19009173	Cr 17 C Bis Cl 69 A Bis Sur Cl 69 C Sur	Local	Obra reportada y no ejecutada
3-3-1-15-02-18-1424-00	Km/carril de malla vial local/rural	2018	50005721	Cl 70 M Cr 18 M	Local	Ejecución física
3-3-1-15-02-18-1424-00	Km/carril de malla vial local/rural	2018	19003204	Dg 75 Sur Tv 60 Tv 59	Local	Obra reportada y no ejecutada
3-3-1-15-02-18-1424-00	Km/carril de malla vial local/rural	2018	19003237	Dg 75 Sur Tv 60 Tv 59	Local	Obra reportada y no ejecutada
3-3-1-15-02-18-1424-00	Km/carril de malla vial local/rural	2018	19003250	Dg 75 Sur Tv 59 Tv 58	Local	Obra reportada y no ejecutada
3-3-1-15-02-18-1424-00	Km/carril de malla vial local/rural	2018	19000024	Cr 76 A Cl 57 U Sur Cl 57 R Sur	Local	Obra reportada y no ejecutada
3-3-1-15-02-18-1424-00	Km/carril de malla vial local/rural	2018	19004516	Cr 46 A Cl 81 A Sur Cl 81 Sur	Local	Ejecución física
3-3-1-15-02-18-1424-00	Km/carril de malla vial local/rural	2018	19004477	Cr 46 A Cl 81 B Sur Cl 81 A Sur	Local	Ejecución física
3-3-1-15-02-18-1424-00	Km/carril de malla vial local/rural	2018	19004457	Cr 46 A Cl 82 Sur Cl 81 B Sur	Local	Ejecución física
3-3-1-15-02-18-1424-00	Km/carril de malla vial local/rural	2018	30001693	Dg68H Sur Tv56 Tv59	Local	Obra reportada y no ejecutada
3-3-1-15-02-18-1424-00	Km/carril de malla vial local/rural	2018	30001694	Dg68H Sur Tv56 Tv59	Local	Obra reportada y no ejecutada
3-3-1-15-02-18-1424-00	Km/carril de malla vial local/rural	2018	30001695	Dg68H Sur Tv56 Tv59	Local	Obra reportada y no ejecutada
3-3-1-15-02-18-1424-00	Km/carril de malla vial local/rural	2018	19004147	Tv 32 Cl 58 C Sur Cl 59 B Sur	Local	Obra reportada y no ejecutada
3-3-1-15-02-18-1424-00	Km/carril de malla vial local/rural	2018	19003710	Cr 43 A Cl 59 B Sur Cl 60 Sur	Local	Obra reportada y no ejecutada
3-3-1-15-02-18-1424-00	Km/carril de malla vial local/rural	2018	19009965	Cl 70B Cr 18 Sur Cr 18A Sur	Local	Ejecución física
3-3-1-15-02-18-1424-00	Km/carril de malla vial local/rural	2018	19010137	Cl 71 Cr 18 B Sur Cr 18 C Sur	Local	Ejecución física
3-3-1-15-02-18-1424-00	Km/carril de malla vial local/rural	2018	19010186	Cl 72 Bis Sur Cr 17 Cr 17 A	Local	Producto/Obra terminada y/o entregada
3-3-1-15-02-18-1424-00	Km/carril de malla vial local/rural	2018	19005469	Cr 41Sur Cl 76 Cl 77	Local	Ejecución física
3-3-1-15-02-18-1424-00	Km/carril de malla vial local/rural	2018	19010159	Tv 18 J Bis Dg 71F Sur Dg 72 Sur	Local	Ejecución física
3-3-1-15-02-18-1424-00	Km/carril de malla vial local/rural	2018	19001560	Dg 63 Bis Sur Cr73 F Cr73 G	Local	Producto/Obra terminada y/o entregada
3-3-1-15-02-18-1424-00	Km/carril de malla vial local/rural	2018	19001583	Dg 63 Bis Sur Cr73 G Cr 73 H	Local	Producto/Obra terminada y/o entregada



Código proyecto	Indicador georreferenciable	Vigencia	CIV	Etiqueta vial	Escala	Etapas avance
3-3-1-15-02-18-1424-00	Km/carril de malla vial local/rural	2018	19001636	Dg 63 Bis Sur Cr 73 H Cr 73 I	Local	Producto/Obra terminada y/o entregada
3-3-1-15-02-18-1424-00	Km/carril de malla vial local/rural	2018	19008832	Cr 27 M CI 71 I Sur CI 71 K Sur	Local	Ejecución física
3-3-1-15-02-18-1424-00	Km/carril de malla vial local/rural	2018	19009111	Cr 27 M CI 71 K Sur CI 71 P Sur	Local	Ejecución física
3-3-1-15-02-18-1424-00	Km/carril de malla vial local/rural	2018	19014666	4*32' 05 N	Local	Obra reportada y no ejecutada
3-3-1-15-02-18-1424-00	Km/carril de malla vial local/rural	2018	19014450	4*24' 34 N	Local	Ejecución física
3-3-1-15-02-18-1424-00	Km/carril de malla vial local/rural	2018	19006996	Dg ONAL 65 S Cr 19 A Bis Cr 19 A Bis A	Local	Ejecución física
3-3-1-15-02-18-1424-00	Km/carril de malla vial local/rural	2018	19006958	Dg ONAL 65 S Cr 19 A Bis A Cr 19 B	Local	Ejecución física
3-3-1-15-02-18-1424-00	Km/carril de malla vial local/rural	2018	19006891	Dg ONAL 65 S Cr 19 B Cr 19 B Bis	Local	Ejecución física
3-3-1-15-02-18-1424-00	Km/carril de malla vial local/rural	2018	19006854	Dg ONAL 65 S Cr 19 B Bis Cr 19 B Bis A	Local	Ejecución física
3-3-1-15-02-18-1424-00	Km/carril de malla vial local/rural	2018	19006808	Dg ONAL 65 S Cr 19 B Bis A Cr 19 B Bis B	Local	Ejecución física
3-3-1-15-02-18-1424-00	Km/carril de malla vial local/rural	2018	19006759	Dg ONAL 65 S Cr 19 B Bis B Cr 19 D Sur	Local	Ejecución física
3-3-1-15-02-18-1424-00	Km/carril de malla vial local/rural	2018	50005112	CI 91 D Sur Cr 18 B Bis Cr 18 B Bis	Local	Ejecución física
3-3-1-15-02-18-1424-00	Km/carril de malla vial local/rural	2018	50005113	CI 91 D Sur Cr 18 B Bis Cr 18 B Bis A	Local	Ejecución física
3-3-1-15-02-18-1424-00	Km/carril de malla vial local/rural	2018	50005114	CI 91 D Sur Cr 18 B Bis A Cr 18 B Bis A	Local	Ejecución física
3-3-1-15-02-18-1424-00	Km/carril de malla vial local/rural	2018	50005115	CI 91 D Sur Cr 18 C	Local	Ejecución física
3-3-1-15-02-18-1424-00	Km/carril de malla vial local/rural	2018	19006521	Cr 19 F CI 61 B Sur CI 62 S	Local	Obra reportada y no ejecutada
3-3-1-15-02-18-1424-00	Km/carril de malla vial local/rural	2018	19006827	Tv 19 B Bis Dg 62 C Sur Dg 62 D Sur	Local	Obra reportada y no ejecutada
3-3-1-15-02-18-1424-00	Km/carril de malla vial local/rural	2018	19007533	CI 67 D S Cr 18 L Cr 18 K Bis	Local	Producto/Obra terminada y/o entregada
3-3-1-15-02-18-1424-00	Km/carril de malla vial local/rural	2018	19008126	Dg 69 C Bis Sur Cr 18 P Cr 18 M	Local	Ejecución física
3-3-1-15-02-18-1424-00	Km/carril de malla vial local/rural	2018	19009902	Cr 19 F CI 70 M S CI 70 L S	Local	Producto/Obra terminada y/o entregada
3-3-1-15-02-18-1424-00	Km/carril de malla vial local/rural	2018	19012028	Cr 18 C Bis B CI 80 A Sur CI 80 B S	Local	Ejecución física
3-3-1-15-02-18-1424-00	Km/carril de malla vial local/rural	2018	50007753	Cr 19 F CI 70 N S CI 70 M S	Local	Producto/Obra terminada y/o entregada
3-3-1-15-02-18-1424-00	Km/carril de malla vial local/rural	2018	19012676	CI 67 D S CR 18 X CR 18 W	Local	Ejecución física
3-3-1-15-02-18-1424-00	Km/carril de malla vial local/rural	2018	19013461	Dg 68 I S Cr 31 Cr 30	Local	Obra reportada y no ejecutada
3-3-1-15-02-18-1424-00	Km/carril de malla vial local/rural	2018	19001020	Cr 75 L Bis CI 62 Sur CI 62D Sur	Local	Ejecución física
3-3-1-15-02-18-1424-00	Km/carril de malla vial local/rural	2018	19002009	Transv 72D CI 69B Sur CI 69C Sur	Local	Ejecución física
3-3-1-15-02-18-1424-00	Km/carril de malla vial local/rural	2018	19002082	CI 69F Sur Cr 72B Cr 73	Local	Ejecución física
3-3-1-15-02-18-1424-00	Km/carril de malla vial local/rural	2018	19002166	CI 69H Sur Cr 72B Cr 73	Local	Obra reportada y no ejecutada
3-3-1-15-02-18-1424-00	Km/carril de malla vial local/rural	2018	19003125	Transv. 51 CI 70 Sur CI 71 Sur	Local	Ejecución física
3-3-1-15-02-18-1424-00	Km/carril de malla vial local/rural	2018	19003309	Transv. 51 CI 71 Sur CI 73B Sur	Local	Ejecución física
3-3-1-15-02-18-1424-00	Km/carril de malla vial local/rural	2018	19013957	Cr 27 CI 66D Sur CI 67A Sur	Local	Ejecución física
3-3-1-15-02-18-1424-00	Km/carril de malla vial local/rural	2018	19007905	CI 65D Sur Cr 18N Cr 18M Bis A	Local	Ejecución física
3-3-1-15-02-18-1424-00	Km/carril de malla vial local/rural	2018	19009292	CI 70F Sur Cr 18 P Cr 18 R	Local	Ejecución física
3-3-1-15-02-18-1424-00	Km/carril de malla vial local/rural	2018	19009579	CI 70L Sur Cr 18N Cr 18P	Local	Ejecución física
3-3-1-15-02-18-1424-00	Km/carril de malla vial local/rural	2018	19014366	CI 74B Sur Cr 18M Cr 18 N	Local	Ejecución física
3-3-1-15-02-18-1424-00	Km/carril de malla vial local/rural	2018	19011086	CI 76 A Sur Cr 18K Cr 18N	Local	Ejecución física
3-3-1-15-02-18-1424-00	Km/carril de malla vial local/rural	2018	19009893	CI 72 D Bis A Sur Cr 26 C Bis Cr 26D	Local	Ejecución física
3-3-1-15-02-18-1424-00	Km/carril de malla vial local/rural	2018	19009912	CI 72 D Bis A Sur Cr 26 D Cr 26 F	Local	Ejecución física
3-3-1-15-02-18-1424-00	Km/carril de malla vial local/rural	2018	19012086	Cr 18 H CI 80B Bis Sur Tv 18I	Local	Ejecución física
3-3-1-15-02-18-1424-00	Km/carril de malla vial local/rural	2018	19012107	Cr 18 H CI 80B Bis Sur CI 81 Sur	Local	Ejecución física
3-3-1-15-02-18-1424-00	Km/carril de malla vial local/rural	2018	19012106	CI 81 Sur Cr 18 F Cr 18 H	Local	Ejecución física
3-3-1-15-02-18-1424-00	Km/carril de malla vial local/rural	2018	19012128	Cr 18 H CI 81 Sur CI 81 Bis Sur	Local	Ejecución física
3-3-1-15-02-18-1424-00	Km/carril de malla vial local/rural	2018	19012164	Cr 18 H CI 81 Bis Sur CI 81A Sur	Local	Ejecución física
3-3-1-15-02-18-1424-00	Km/carril de malla vial local/rural	2018	19012186	Cr 18 H CI 81A Sur CI 81B Sur	Local	Ejecución física
3-3-1-15-02-18-1424-00	Km/carril de malla vial local/rural	2018	19012144	CI 81A Sur Cr 18D Bis Cr 18D Bis B	Local	Ejecución física
3-3-1-15-02-18-1424-00	Km/carril de malla vial local/rural	2018	19012150	CI 81 A Sur Cr 18D Bis B Cr 18F	Local	Ejecución física
3-3-1-15-02-18-1424-00	Km/carril de malla vial local/rural	2018	19012158	CI 81 A Sur Cr 18F Cr 18G	Local	Ejecución física
3-3-1-15-02-18-1424-00	Km/carril de malla vial local/rural	2018	19012163	CI 81 A Sur Cr 18G Cr 18H	Local	Ejecución física
3-3-1-15-02-18-1424-00	Km/carril de malla vial local/rural	2018	19012151	Cr 18F CI 81 Sur CI 81A Sur	Local	Ejecución física
3-3-1-15-02-18-1424-00	Km/carril de malla vial local/rural	2018	19005185	Cr 37 Dgonal 68A Sur CI 68B Sur	Local	Ejecución física
3-3-1-15-02-18-1424-00	Km/carril de malla vial local/rural	2018	19005175	CI 68 B Sur Cr 37 Cr 37A	Local	Ejecución física
3-3-1-15-02-18-1424-00	Km/carril de malla vial local/rural	2018	19005107	CI 68 B Sur Cr 37A Cr 37B	Local	Ejecución física
3-3-1-15-02-18-1424-00	Km/carril de malla vial local/rural	2018	19008892	Cr 17 A Bis CI 67 Sur CI 68 A Bis Sur	Local	Ejecución física
3-3-1-15-02-18-1424-00	Km/carril de malla vial local/rural	2018	19005981	Tv 22 CI 69 C Bis Sur CI 69 C Bis A Sur	Local	Ejecución física
3-3-1-15-02-18-1424-00	Km/carril de malla vial local/rural	2018	19005967	Tv 22 CI 69 C Bis A Sur CI 69 D Sur	Local	Ejecución física
3-3-1-15-02-18-1424-00	Km/carril de malla vial local/rural	2018	19005951	Tv 22 CI 69 D Sur CI 69 F Sur	Local	Ejecución física
3-3-1-15-02-18-1424-00	Km/carril de malla vial local/rural	2018	19001609	CI 66 A Sur Cr 71 C Cr 71 F	Local	Ejecución física
3-3-1-15-02-18-1424-00	Km/carril de malla vial local/rural	2018	19001615	CI 66 A Sur Cr 71 F Cr 71 G	Local	Ejecución física
3-3-1-15-02-18-1424-00	Km/carril de malla vial local/rural	2018	19001644	CI 66 A Sur Cr 71 G Cr 71 I	Local	Ejecución física
3-3-1-15-02-18-1424-00	Km/carril de malla vial local/rural	2018	19001666	CI 66 A Sur Cr 71 I Cr 72	Local	Ejecución física
3-3-1-15-02-18-1424-00	Km/carril de malla vial local/rural	2018	19008758	Cr 18 K Bis CI 70 B Sur CI 70 Sur	Rural	Ejecución física
3-3-1-15-02-18-1424-00	Km/carril de malla vial local/rural	2018	19008351	CI 71 c Sur Cr 27b Cr 27	Local	Ejecución física
3-3-1-15-02-18-1424-00	Km/carril de malla vial local/rural	2018	19008468	CI 69q Sur Cr 18 L	Local	Ejecución física
3-3-1-15-02-18-1424-00	Km/carril de malla vial local/rural	2018	19013251	CI 69q Sur Cr 18 L	Local	Ejecución física
3-3-1-15-02-18-1424-00	Km/carril de malla vial local/rural	2018	19008432	CI 69q Sur Cr 18 L	Local	Ejecución física
3-3-1-15-02-18-1424-00	Km/carril de malla vial local/rural	2018	19010069	CI 71 Sur Cr 19 D Bis Tv 18J Bis B	Local	Ejecución física
3-3-1-15-02-18-1424-00	Km/carril de malla vial local/rural	2018	19005949	Tv 35 CI 75 A Sur CI 74A Bis Sur	Local	Ejecución física
3-3-1-15-02-18-1424-00	Km/carril de malla vial local/rural	2018	19005968	Tv 35 CI 75 A Sur CI 74A Bis Sur	Local	Ejecución física
3-3-1-15-02-18-1424-00	Km/carril de malla vial local/rural	2018	19006012	Tv 35 CI 75 A Sur CI 74A Bis Sur	Local	Ejecución física
3-3-1-15-02-18-1424-00	Km/carril de malla vial local/rural	2018	19013248	CI 69M Sur Cr 18 L	Local	Ejecución física
3-3-1-15-02-18-1424-00	Km/carril de malla vial local/rural	2018	19008268	CI 69M Sur Cr 18 L	Local	Ejecución física
3-3-1-15-02-18-1424-00	Km/carril de malla vial local/rural	2018	19013249	CI 69N Sur Cr 18 L	Local	Ejecución física



Código proyecto	Indicador georreferenciable	Vigencia	CIV	Etiqueta vial	Escala	Etapas avance
3-3-1-15-02-18-1424-00	Km/carril de malla vial local/rural	2018	19008326	CI 69N Sur Cr 18 L	Local	Ejecución física
3-3-1-15-02-18-1424-00	Km/carril de malla vial local/rural	2018	19010453	Cr 18 F CI 73 Sur CI 73A Sur	Local	Producto/Obra terminada y/o entregada
3-3-1-15-02-18-1424-00	Km/carril de malla vial local/rural	2018	19010890	Cr 18 F CI 74A Sur CI 75 Sur	Local	Ejecución física
3-3-1-15-02-18-1424-00	Km/carril de malla vial local/rural	2018	19009125	Cr 27 C CI 71 I Bis Sur CI 71L Sur	Local	Ejecución física
3-3-1-15-02-18-1424-00	Km/carril de malla vial local/rural	2018	19009062	Cr 27 C CI 71 I Bis Sur CI 71L Sur	Local	Ejecución física
3-3-1-15-02-18-1424-00	Km/carril de malla vial local/rural	2018	19009015	Cr 27 C CI 71 I Bis Sur CI 71L Sur	Local	Ejecución física
3-3-1-15-02-18-1424-00	Km/carril de malla vial local/rural	2018	19008944	Cr 27 C CI 71 I Bis Sur CI 71L Sur	Local	Ejecución física
3-3-1-15-02-18-1424-00	Km/carril de malla vial local/rural	2018	19008311	Cr 27 C CI 71 Sur CI 71 G Sur	Local	Ejecución física
3-3-1-15-02-18-1424-00	Km/carril de malla vial local/rural	2018	19008288	Cr 27 C CI 71 Sur CI 71 G Sur	Local	Ejecución física
3-3-1-15-02-18-1424-00	Km/carril de malla vial local/rural	2018	19008241	Cr 27 C CI 71 Sur CI 71 G Sur	Local	Ejecución física
3-3-1-15-02-18-1424-00	Km/carril de malla vial local/rural	2018	19008224	Cr 27 C CI 71 Sur CI 71 G Sur	Local	Ejecución física
3-3-1-15-02-18-1424-00	Km/carril de malla vial local/rural	2018	19008593	Cr 27 C CI 71 Sur CI 71 G Sur	Local	Ejecución física
3-3-1-15-02-18-1424-00	Km/carril de malla vial local/rural	2018	19008166	Cr 27 C CI 71 Sur CI 71 G Sur	Local	Ejecución física
3-3-1-15-02-18-1424-00	Km/carril de malla vial local/rural	2018	19008522	Cr 27 C CI 71 Sur CI 71 G Sur	Local	Ejecución física
3-3-1-15-02-18-1424-00	Km/carril de malla vial local/rural	2018	19008097	Cr 27 C CI 71 Sur CI 71 G Sur	Local	Ejecución física
3-3-1-15-02-18-1424-00	Km/carril de malla vial local/rural	2018	19008453	Cr 27 C CI 71 Sur CI 71 G Sur	Local	Ejecución física
3-3-1-15-02-18-1424-00	Km/carril de malla vial local/rural	2018	19008025	Cr 27 C CI 71 Sur CI 71 G Sur	Local	Ejecución física
3-3-1-15-02-18-1424-00	Km/carril de malla vial local/rural	2018	19008387	Cr 27 C CI 71 Sur CI 71 G Sur	Local	Ejecución física
3-3-1-15-02-18-1424-00	Km/carril de malla vial local/rural	2018	19008352	Cr 27 C CI 71 Sur CI 71 G Sur	Local	Ejecución física
3-3-1-15-02-18-1424-00	Km/carril de malla vial local/rural	2018	40001482	CI 63a Sur Cr 75k Cr 75l	Local	Ejecución física
3-3-1-15-02-18-1424-00	Km/carril de malla vial local/rural	2018	40001483	CI 63a Sur Cr 75j Cr 75k	Local	Ejecución física
3-3-1-15-02-18-1424-00	Km/carril de malla vial local/rural	2018	40001484	CI 63a Sur Cr 75i Cr 75j	Local	Ejecución física
3-3-1-15-02-18-1424-00	Km/carril de malla vial local/rural	2018	50001948	CI 63a Sur Cr 75h Cr 75i	Local	Ejecución física
3-3-1-15-02-18-1424-00	Km/carril de malla vial local/rural	2018	50006235	Cr 75H CI 63 A Sur CI 63 Bis Sur	Local	Ejecución física
3-3-1-15-02-18-1424-00	Km/carril de malla vial local/rural	2018	19001521	Cr 75H CI 63 Bis Sur CI 63 Sur	Local	Ejecución física
3-3-1-15-02-18-1424-00	Km/carril de malla vial local/rural	2018	19001466	Cr 75H CI 63 Sur CI 62 K Sur	Local	Ejecución física
3-3-1-15-02-18-1424-00	Km/carril de malla vial local/rural	2018	19001448	Cr 75H CI 62 K Sur CI 62 I Sur	Local	Ejecución física
3-3-1-15-02-18-1424-00	Km/carril de malla vial local/rural	2018	50005795	CI 66 Sur B Cr 29 Cr 30	Local	Ejecución física
3-3-1-15-02-18-1424-00	Km/carril de malla vial local/rural	2018	50004888	CI 66 Sur B Cr 30 Cr 32	Local	Ejecución física
3-3-1-15-02-18-1424-00	Km/carril de malla vial local/rural	2018	19011377	CI 74C Sur Tv 14 Cr 15	Local	Ejecución física
3-3-1-15-02-18-1424-00	Km/carril de malla vial local/rural	2018	19000045	CI 57X Sur Cr 77C Carera 77C	Local	Obra reportada y no ejecutada
3-3-1-15-02-18-1424-00	Km/carril de malla vial local/rural	2018	50001198	CI 66 A Sur Cr 30 Cr 31	Local	Ejecución física
3-3-1-15-02-18-1424-00	Km/carril de malla vial local/rural	2018	50001201	CI 66 A Sur Cr 31 Cr 32	Local	Ejecución física
3-3-1-15-02-18-1424-00	Km/carril de malla vial local/rural	2018	19009918	Tv 27A Bis CI 72d Sur Cr 27a Bis	Local	Obra reportada y no ejecutada
3-3-1-15-02-18-1424-00	Km/carril de malla vial local/rural	2018	19009990	Cr 27A Bis Tv 27a Bis CI 72g Sur	Local	Obra reportada y no ejecutada
3-3-1-15-02-18-1424-00	Km/carril de malla vial local/rural	2018	19008800	CI 70B Sur Cr 18 K Bis Cr 18 L	Local	Ejecución física
3-3-1-15-02-18-1424-00	Km/carril de malla vial local/rural	2018	19008916	Cr 18 K CI 70 D Sur CI 70 G Sur	Rural	Ejecución física
3-3-1-15-02-18-1424-00	Km/carril de malla vial local/rural	2018	19008939	CI 70 G Sur Cr 18 K Cr 18 K Bis	Rural	Ejecución física
3-3-1-15-02-18-1424-00	Km/carril de malla vial local/rural	2017	19006929	Cr 19B Dg 62D S	Local	Producto/Obra terminada y/o entregada
3-3-1-15-02-18-1424-00	Km/carril de malla vial local/rural	2017	19006500	Cr 19G CI 62 S	Local	Producto/Obra terminada y/o entregada
3-3-1-15-02-18-1424-00	Km/carril de malla vial local/rural	2018	19008984	CI 70 G Sur Cr 18 K Bis Cr 18 L	Rural	Ejecución física
3-3-1-15-02-18-1424-00	Km/carril de malla vial local/rural	2017	19006541	Cr 19G CI 63 S	Local	Producto/Obra terminada y/o entregada
3-3-1-15-02-18-1424-00	Km/carril de malla vial local/rural	2017	19006401	Cr 19G Dg 62 S	Local	Producto/Obra terminada y/o entregada
3-3-1-15-02-18-1424-00	Km/carril de malla vial local/rural	2017	19010566	Cr 26 CI 71 S	Local	Producto/Obra terminada y/o entregada
3-3-1-15-02-18-1424-00	Km/carril de malla vial local/rural	2017	19010786	Cr 26 CI 74 S	Local	Producto/Obra terminada y/o entregada
3-3-1-15-02-18-1424-00	Km/carril de malla vial local/rural	2019	19010495	KR 26 CL 70N SUR	Local	Contratación
3-3-1-15-02-18-1424-00	Km/carril de malla vial local/rural	2017	19010832	Cr 26 CI 74A S	Local	Producto/Obra terminada y/o entregada
3-3-1-15-02-18-1424-00	Km/carril de malla vial local/rural	2017	19010957	Cr 26 CI 75Bis S	Local	Producto/Obra terminada y/o entregada
3-3-1-15-02-18-1424-00	Km/carril de malla vial local/rural	2019	19010683	KR 26 CL 71B SUR	Local	Contratación
3-3-1-15-02-18-1424-00	Km/carril de malla vial local/rural	2018	19014042	CI 70 B Sur Cr 18 K Cr 18 K Bis	Rural	Ejecución física
3-3-1-15-02-18-1424-00	Km/carril de malla vial local/rural	2017	19011176	Cr 26 CI 76 S	Local	Producto/Obra terminada y/o entregada
3-3-1-15-02-18-1424-00	Km/carril de malla vial local/rural	2017	19011426	Cr 26 CI 77 S	Local	Producto/Obra terminada y/o entregada
3-3-1-15-02-18-1424-00	Km/carril de malla vial local/rural	2019	19010724	KR 26 CL 73 SUR	Local	Contratación
3-3-1-15-02-18-1424-00	Km/carril de malla vial local/rural	2018	19003573	Cr 42 Bis CI 58 A Bis CI 58 C Sur	Local	Producto/Obra terminada y/o entregada
3-3-1-15-02-18-1424-00	Km/carril de malla vial local/rural	2017	19001168	Cr 70G Dg 62G S	Local	Producto/Obra terminada y/o entregada
3-3-1-15-02-18-1424-00	Km/carril de malla vial local/rural	2017	19004299	Cr 72 CI 77 D Sur	Local	Producto/Obra terminada y/o entregada
3-3-1-15-02-18-1424-00	Km/carril de malla vial local/rural	2017	19004054	Cr 73 A CI 77 Sur	Local	Producto/Obra terminada y/o entregada
3-3-1-15-02-18-1424-00	Km/carril de malla vial local/rural	2017	19004045	Cr 73 B CI 77 Sur	Local	Producto/Obra terminada y/o entregada
3-3-1-15-02-18-1424-00	Km/carril de malla vial local/rural	2017	19004038	Cr 73 C CI 77 D Sur	Local	Producto/Obra terminada y/o entregada
3-3-1-15-02-18-1424-00	Km/carril de malla vial local/rural	2017	19004279	Cr 73 CI 77 D Sur	Local	Producto/Obra terminada y/o entregada
3-3-1-15-02-18-1424-00	Km/carril de malla vial local/rural	2018	19010324	CI 74 B Sur Tv 27 H Cr 27 F	Rural	Obra reportada y no ejecutada
3-3-1-15-02-18-1424-00	Km/carril de malla vial local/rural	2018	19010378	CI 74 B Sur Tv 27 H Cr 27 F	Rural	Obra reportada y no ejecutada
3-3-1-15-02-18-1424-00	Km/carril de malla vial local/rural	2018	19012171	CI 80C Bis a Sur Cr 17 A	Rural	Obra reportada y no ejecutada
3-3-1-15-02-18-1424-00	Km/carril de malla vial local/rural	2018	19005410	CI 80 Sur Dg 79 A Sur Dg 79 S	Rural	Ejecución física
3-3-1-15-02-18-1424-00	Km/carril de malla vial local/rural	2018	19005335	CI 80 Sur Dg 79 S Cr 44 A	Rural	Ejecución física
3-3-1-15-02-18-1424-00	Km/carril de malla vial local/rural	2018	19011236	Cr 68 C Bis CI 78 Sur CI 77B Bis Sur	Rural	Obra reportada y no ejecutada
3-3-1-15-02-18-1424-00	Km/carril de malla vial local/rural	2018	19011378	Cr 68 C Bis CI 77B Bis Sur CI 77 B Sur	Rural	Obra reportada y no ejecutada
3-3-1-15-02-18-1424-00	Km/carril de malla vial local/rural	2018	19005070	Tv 44 B Sur CI 78 A Sur	Rural	Ejecución física
3-3-1-15-02-18-1424-00	Km/carril de malla vial local/rural	2018	19005386	Tv 44 B Sur CI 78 A Sur Dg 77 Sur	Rural	Ejecución física
3-3-1-15-02-18-1424-00	Km/carril de malla vial local/rural	2018	19011935	Cr 15 D CI 78 D Sur CI 78 C Bis Sur	Local	Ejecución física
3-3-1-15-02-18-1424-00	Km/carril de malla vial local/rural	2018	19012243	Cr 19 CI 81 Sur CI 81 A Sur	Rural	Obra reportada y no ejecutada
3-3-1-15-02-18-1424-00	Km/carril de malla vial local/rural	2017	19004059	Cr 73 CI 77 Sur	Local	Producto/Obra terminada y/o entregada



Código proyecto	Indicador georreferenciable	Vigencia	CIV	Etiqueta vial	Escala	Etapa avance
3-3-1-15-02-18-1424-00	Km/carril de malla vial local/rural	2017	19000535	Cr 75 L Cl 60 Sur	Rural	Producto/Obra terminada y/o entregada
3-3-1-15-02-18-1424-00	Km/carril de malla vial local/rural	2018	19012296	Cr 19 Cl 81 C Sur Cl 81 D Sur	Rural	Obra reportada y no ejecutada
3-3-1-15-02-18-1424-00	Km/carril de malla vial local/rural	2018	50006141	Cr 76 Cl 60 Sur Cl 59 A Bis Sur	Rural	Obra reportada y no ejecutada
3-3-1-15-02-18-1424-00	Km/carril de malla vial local/rural	2018	19010680	Cl 74 Sur Cr 17 A Cr 16 D	Rural	Ejecución física
3-3-1-15-02-18-1424-00	Km/carril de malla vial local/rural	2017	19000613	Cr 75 L Cl 60 Sur	Rural	Producto/Obra terminada y/o entregada
3-3-1-15-02-18-1424-00	Km/carril de malla vial local/rural	2018	19000535	Cr 75 L Cl 60 Sur Cl 60A Bis Sur	Rural	Ejecución física
3-3-1-15-02-18-1424-00	Km/carril de malla vial local/rural	2018	19000613	Cr 75 L Cl 60A Bis Sur Cl 60 B Sur	Rural	Ejecución física
3-3-1-15-02-18-1424-00	Km/carril de malla vial local/rural	2018	19009402	Cl 70 J Sur Cr 18 N Cr 18 P	Local	Obra reportada y no ejecutada
3-3-1-15-02-18-1424-00	Km/carril de malla vial local/rural	2018	19007573	Cr 18 K Bis Cl 62 Sur Cl 61 D Sur	Rural	Ejecución física
3-3-1-15-02-18-1424-00	Km/carril de malla vial local/rural	2018	19004704	Cr 45 B Dg 82 Sur Cl 81B Sur	Local	Ejecución física
3-3-1-15-02-18-1424-00	Km/carril de malla vial local/rural	2018	19005486	Cr 41 Cl 80B Sur Cl 80 Sur	Local	Ejecución física
3-3-1-15-02-18-1424-00	Km/carril de malla vial local/rural	2018	19011481	Cr 18 c Bis a Cl 78 Sur Dg 77a Sur	Local	Obra reportada y no ejecutada
3-3-1-15-02-18-1424-00	Km/carril de malla vial local/rural	2018	19007917	Cl 71 Bis Sur Cr 27 C Cr 27 B	Local	Obra reportada y no ejecutada
3-3-1-15-02-18-1424-00	Km/carril de malla vial local/rural	2018	19007899	Cl 71 A Sur Cr 27 C Cr 27 B	Local	Obra reportada y no ejecutada
3-3-1-15-02-18-1424-00	Km/carril de malla vial local/rural	2018	19008180	Cl 71 D Bis Sur Cr 27 B Cr 27 A	Local	Obra reportada y no ejecutada
3-3-1-15-02-18-1424-00	Km/carril de malla vial local/rural	2018	19008258	Cl 71 F Bis Sur Cr 27 C Cr 27 B	Local	Obra reportada y no ejecutada
3-3-1-15-02-18-1424-00	Km/carril de malla vial local/rural	2018	19006308	Cl 71 D Bis Sur Cr 27 C Cr 27 B	Local	Obra reportada y no ejecutada
3-3-1-15-02-18-1424-00	Km/carril de malla vial local/rural	2018	19002639	Cr 27 C Cl 71 H Bis Sur Cl 71 H Sur	Local	Ejecución física
3-3-1-15-02-18-1424-00	Km/carril de malla vial local/rural	2018	19002623	Cl 71 G Bis Sur Cr 27 C Cr 27 B	Local	Ejecución física
3-3-1-15-02-18-1424-00	Km/carril de malla vial local/rural	2018	19002608	Cr 27 C Cl 71 G Bis Sur Cl 71 G Sur	Local	Ejecución física
3-3-1-15-02-18-1424-00	Km/carril de malla vial local/rural	2018	19002580	Cl 71 J Bis Sur Cr 27 B Cr 27 A	Local	Obra reportada y no ejecutada
3-3-1-15-02-18-1424-00	Km/carril de malla vial local/rural	2018	19002568	Cl 71 G Bis Sur Cr 27 B Cr 27 A	Local	Obra reportada y no ejecutada
3-3-1-15-02-18-1424-00	Km/carril de malla vial local/rural	2018	19002549	Cl 71 J Bis Sur Cr 27 C Cr 27 B	Local	Obra reportada y no ejecutada
3-3-1-15-02-18-1424-00	Km/carril de malla vial local/rural	2019	19010894	KR 26 CL 74C SUR	Local	Contratación
3-3-1-15-02-18-1424-00	Km/carril de malla vial local/rural	2018	50007745	Calle 65D Bis Sur Kr 18 P Kr 18N Bis A	Local	Producto/Obra terminada y/o entregada
3-3-1-15-02-18-1424-00	Km/carril de malla vial local/rural	2018	19008751	Dg 67B Sur Tv 18I Kr 18J	Local	Producto/Obra terminada y/o entregada
3-3-1-15-02-18-1424-00	Km/carril de malla vial local/rural	2018	30001835	Cr 76 B	Local	Producto/Obra terminada y/o entregada
3-3-1-15-02-18-1424-00	Km/carril de malla vial local/rural	2018	30001474	Cr 76 C	Local	Producto/Obra terminada y/o entregada
3-3-1-15-02-18-1424-00	Km/carril de malla vial local/rural	2018	30001475	Cr 76 D	Local	Producto/Obra terminada y/o entregada
3-3-1-15-02-18-1424-00	Km/carril de malla vial local/rural	2018	19003573	Cr A 42 85	Local	Producto/Obra terminada y/o entregada
3-3-1-15-02-18-1424-00	Km/carril de malla vial local/rural	2018	19007872	Calle 70U sur Transversal 28 Carrera 27C	Local	Obra reportada y no ejecutada
3-3-1-15-02-18-1424-00	Km/carril de malla vial local/rural	2018	19008187	Carrera 27D Calle 71B Bis Sur Calle 71 Sur	Local	Obra reportada y no ejecutada
3-3-1-15-02-18-1424-00	Km/carril de malla vial local/rural	2018	19008835	Carrera 27D Calle 71I Sur Calle 71G Sur	Local	Obra reportada y no ejecutada
3-3-1-15-02-18-1424-00	Km/carril de malla vial local/rural	2018	19009044	Calle 71I Bis Carrera 27C Carrera 27B	Local	Obra reportada y no ejecutada
3-3-1-15-02-18-1424-00	Km/carril de malla vial local/rural	2018	19009100	Calle 71J Bis Carrera 27B Carrera 27A	Local	Obra reportada y no ejecutada
3-3-1-15-02-18-1424-00	Km/carril de malla vial local/rural	2018	19009177	Calle 71I Bis Carrera 27 A Carrera 27	Local	Obra reportada y no ejecutada
3-3-1-15-02-18-1424-00	Km/carril de malla vial local/rural	2018	19008769	Calle 71G Bis Sur Carrera 27B Carrera 27A	Local	Obra reportada y no ejecutada
3-3-1-15-02-18-1424-00	Km/carril de malla vial local/rural	2018	19008811	Calle 71G Bis Sur Carrera 27A Carrera 27	Local	Obra reportada y no ejecutada
3-3-1-15-02-18-1424-00	Km/carril de malla vial local/rural	2018	19008705	Calle 71G Bis Sur Carrera 27C Carrera 27B	Local	Obra reportada y no ejecutada
3-3-1-15-02-18-1424-00	Km/carril de malla vial local/rural	2018	19009240	Calle 71M Sur Carrera 27F Carrera 27B	Local	Obra reportada y no ejecutada
3-3-1-15-02-18-1424-00	Km/carril de malla vial local/rural	2018	19009291	Calle 71M Sur Carrera 27B Carrera 27a	Local	Obra reportada y no ejecutada
3-3-1-15-02-18-1424-00	Km/carril de malla vial local/rural	2018	19009337	Calle 71M Sur Carrera 27a Carrera 27	Local	Obra reportada y no ejecutada
3-3-1-15-02-18-1424-00	Km/carril de malla vial local/rural	2018	19008607	Calle 71 I Sur Carrera 27P Bis Carrera 27N	Local	Obra reportada y no ejecutada
3-3-1-15-02-18-1424-00	Km/carril de malla vial local/rural	2018	19008670	Calle 71 I Sur Carrera 27M Carrera 27L	Local	Obra reportada y no ejecutada
3-3-1-15-02-18-1424-00	Km/carril de malla vial local/rural	2018	19008173	Diagonal 71 Sur Carrera 27B Carrera 27A	Local	Obra reportada y no ejecutada
3-3-1-15-02-18-1424-00	Km/carril de malla vial local/rural	2018	19001536	Diagonal 67A Sur Transversal 70C Avenida Carrera	Local	Obra reportada y no ejecutada
3-3-1-15-02-18-1424-00	Km/carril de malla vial local/rural	2018	19015065	Diagonal 68H Sur Transversal 57 Transversal 56	Local	Obra reportada y no ejecutada
3-3-1-15-02-18-1424-00	Km/carril de malla vial local/rural	2018	19015063	Diagonal 68H Sur Transversal 58 Transversal 57	Local	Obra reportada y no ejecutada
3-3-1-15-02-18-1424-00	Km/carril de malla vial local/rural	2018	19015076	Diagonal 68H Sur Transversal 59 Transversal 58	Local	Obra reportada y no ejecutada
3-3-1-15-02-18-1424-00	Km/carril de malla vial local/rural	2018	19008915	CL 70 G SUR	<Null>	Ejecución física
3-3-1-15-02-18-1424-00	Km/carril de malla vial local/rural	2018	19012283	KR 19	<Null>	Ejecución física
3-3-1-15-02-18-1424-00	Km/carril de malla vial local/rural	2019	19011001	KR 26 CL 75BISA SUR	Local	Contratación
3-3-1-15-02-18-1424-00	Km/carril de malla vial local/rural	2019	19014198	KR 26 CL 77 SUR	Local	Contratación
3-3-1-15-02-18-1424-00	Km/carril de malla vial local/rural	2017	30001445	Cr77A Cr76C	Local	Producto/Obra terminada y/o entregada
3-3-1-15-02-18-1424-00	Km/carril de malla vial local/rural	2017	30001446	Cr77A Cr76C	Local	Producto/Obra terminada y/o entregada
3-3-1-15-02-18-1424-00	Km/carril de malla vial local/rural	2019	19011326	KR 26 CL 76A SUR	Local	Contratación
3-3-1-15-02-18-1424-00	Km/carril de malla vial local/rural	2017	30001450	Cr77A Cr76C	Local	Producto/Obra terminada y/o entregada
3-3-1-15-02-18-1424-00	Km/carril de malla vial local/rural	2017	30001451	Cr77A Cr76C	Local	Producto/Obra terminada y/o entregada
3-3-1-15-02-18-1424-00	Km/carril de malla vial local/rural	2019	19011564	Calle 76 S 0148000	Local	Contratación
3-3-1-15-02-18-1424-00	Km/carril de malla vial local/rural	2017	30001452	Cr77A Cr76C	Local	Producto/Obra terminada y/o entregada
3-3-1-15-02-18-1424-00	Km/carril de malla vial local/rural	2017	19000628	Dg 62A S Cr 72	Local	Producto/Obra terminada y/o entregada
3-3-1-15-02-18-1424-00	Km/carril de malla vial local/rural	2019	19000628	DG 62A S KR 72	Local	Contratación
3-3-1-15-02-18-1424-00	Km/carril de malla vial local/rural	2019	19001747	CL 67 SUR KR 72D	Local	Contratación
3-3-1-15-02-18-1424-00	Km/carril de malla vial local/rural	2019	19001766	CL 67 SUR KR 73	Local	Contratación
3-3-1-15-02-18-1424-00	Km/carril de malla vial local/rural	2019	19001748	KR 73 CL 66A SUR	Local	Contratación
3-3-1-15-02-18-1424-00	Km/carril de malla vial local/rural	2019	19000979	KR 73J CL 62D SUR	Local	Contratación
3-3-1-15-02-18-1424-00	Km/carril de malla vial local/rural	2019	19000311	CL 59 SUR TV 75K	Local	Contratación
3-3-1-15-02-18-1424-00	Km/carril de malla vial local/rural	2019	19002839	KR 48D CL 68A SUR	Local	Contratación
3-3-1-15-02-18-1424-00	Km/carril de malla vial local/rural	2019	19013926	KR 34 CL 64 SUR	Local	Contratación
3-3-1-15-02-18-1424-00	Km/carril de malla vial local/rural	2019	19013928	KR 34 CL 64A SUR	Local	Contratación
3-3-1-15-02-18-1424-00	Km/carril de malla vial local/rural	2019	19013929	KR 34 CL 64B SUR	Local	Contratación
3-3-1-15-02-18-1424-00	Km/carril de malla vial local/rural	2019	19013931	KR 34 CL 64C SUR	Local	Contratación



Código proyecto	Indicador georreferenciable	Vigencia	CIV	Etiqueta vial	Escala	Etapa avance
3-3-1-15-02-18-1424-00	Km/carril de malla vial local/rural	2019	19005307	DG 67B SUR KR 34	Local	Contratación
3-3-1-15-02-18-1424-00	Km/carril de malla vial local/rural	2019	19007091	KR 17 CL 60G SUR	Local	Contratación
3-3-1-15-02-18-1424-00	Km/carril de malla vial local/rural	2019	19006983	KR 18 CL 60G SUR	Local	Contratación
3-3-1-15-02-18-1424-00	Km/carril de malla vial local/rural	2019	19002721	KR 49 CL 68A SUR	Local	Contratación
3-3-1-15-02-18-1424-00	Km/carril de malla vial local/rural	2019	19002749	KR 49 CL 68B SUR	Local	Contratación
3-3-1-15-02-18-1424-00	Km/carril de malla vial local/rural	2019	19002777	KR 49 CL 68C SUR	Local	Contratación
3-3-1-15-02-18-1424-00	Km/carril de malla vial local/rural	2019	19002831	KR 49 CL 68D SUR	Local	Contratación
3-3-1-15-02-18-1424-00	Km/carril de malla vial local/rural	2019	19002858	KR 49 CL 68D BIS A SUR	Local	Contratación
3-3-1-15-02-18-1424-00	Km/carril de malla vial local/rural	2019	19002503	KR 49C CL 68A SUR	Local	Contratación
3-3-1-15-02-18-1424-00	Km/carril de malla vial local/rural	2019	19006999	DG 62D SUR TV 19B BIS	Local	Contratación
3-3-1-15-02-18-1424-00	Km/carril de malla vial local/rural	2019	50001170	CL 62B SUR KR 38	Local	Contratación
3-3-1-15-02-18-1424-00	Km/carril de malla vial local/rural	2019	19001362	DG 62G SUR KR 73	Local	Contratación
3-3-1-15-02-18-1424-00	Km/carril de malla vial local/rural	2019	19001314	DG 62G SUR KR 72C	Local	Contratación
3-3-1-15-02-18-1424-00	Km/carril de malla vial local/rural	2019	19001309	DG 62G SUR KR 72B	Local	Contratación
3-3-1-15-02-18-1424-00	Km/carril de malla vial local/rural	2019	19001303	DG 62G SUR KR 72A	Local	Contratación
3-3-1-15-02-18-1424-00	Km/carril de malla vial local/rural	2019	19001873	TV 73D BIS A DG 66 SUR	Local	Contratación
3-3-1-15-02-18-1424-00	Km/carril de malla vial local/rural	2019	19001915	TV 73D BIS A CL 68 SUR	Local	Contratación
3-3-1-15-02-18-1424-00	Km/carril de malla vial local/rural	2019	19001951	TV 73D BIS A CL 68A BIS SUR	Local	Contratación
3-3-1-15-02-18-1424-00	Km/carril de malla vial local/rural	2019	19001986	CL 69 SUR TV 73G	Local	Contratación
3-3-1-15-02-18-1424-00	Km/carril de malla vial local/rural	2019	19001974	CL 69 SUR TV 73D BIS A	Local	Contratación
3-3-1-15-02-18-1424-00	Km/carril de malla vial local/rural	2019	50000252	KR 43 CL 62 SUR	Local	Contratación
3-3-1-15-02-18-1424-00	Km/carril de malla vial local/rural	2019	50001217	KR 43 DG 64 SUR	Local	Contratación
3-3-1-15-02-18-1424-00	Km/carril de malla vial local/rural	2019	19003988	KR 59A TV 36	Local	Contratación
3-3-1-15-02-18-1424-00	Km/carril de malla vial local/rural	2019	19003901	KR 59A TV 37	Local	Contratación
3-3-1-15-02-18-1424-00	Km/carril de malla vial local/rural	2019	19003900	TV 37 CL 59A SUR	Local	Contratación
3-3-1-15-02-18-1424-00	Km/carril de malla vial local/rural	2019	50008051	TV 17A BIS KR17 BIS A	Local	Contratación
3-3-1-15-02-18-1424-00	Km/carril de malla vial local/rural	2019	19006918	KR 18 CL 60D SUR	Local	Contratación
3-3-1-15-02-18-1424-00	Km/carril de malla vial local/rural	2019	19006868	KR 18 CL 60C SUR	Local	Contratación
3-3-1-15-02-18-1424-00	Km/carril de malla vial local/rural	2019	19006849	KR 18 CL 60B BIS SUR	Local	Contratación
3-3-1-15-02-18-1424-00	Km/carril de malla vial local/rural	2019	19011860	KR 17C CL 79 SUR	Local	Contratación
3-3-1-15-02-18-1424-00	Km/carril de malla vial local/rural	2019	19011820	KR 18 CL 79 SUR	Local	Contratación
3-3-1-15-02-18-1424-00	Km/carril de malla vial local/rural	2019	19000880	CL 62B TV 73B	Local	Contratación
3-3-1-15-02-18-1424-00	Km/carril de malla vial local/rural	2019	19002535	KR 49C CL 68A BIS SUR	Local	Contratación
3-3-1-15-02-18-1424-00	Km/carril de malla vial local/rural	2019	19002603	KR 49C CL 68B SUR	Local	Contratación
3-3-1-15-02-18-1424-00	Km/carril de malla vial local/rural	2019	19002632	KR 49C CL 68C SUR	Local	Contratación
3-3-1-15-02-18-1424-00	Km/carril de malla vial local/rural	2019	19002666	KR 49C CL 68D SUR	Local	Contratación
3-3-1-15-02-18-1424-00	Km/carril de malla vial local/rural	2019	19002741	KR 49C CL 68D BIS A SUR	Local	Contratación
3-3-1-15-02-18-1424-00	Km/carril de malla vial local/rural	2019	19002832	CL68D BIS A SUR KR 49	Local	Contratación
3-3-1-15-02-18-1424-00	Km/carril de malla vial local/rural	2019	19002783	CL68D BIS A SUR KR 49A	Local	Contratación
3-3-1-15-02-18-1424-00	Km/carril de malla vial local/rural	2019	19002731	CL68D BIS A SUR KR 49B	Local	Contratación
3-3-1-15-02-18-1424-00	Km/carril de malla vial local/rural	2019	19002667	CL68D BIS A SUR KR 49C	Local	Contratación
3-3-1-15-02-18-1424-00	Km/carril de malla vial local/rural	2017	19003438	Dg 69 B Sur	Local	Producto/Obra terminada y/o entregada
3-3-1-15-02-18-1424-00	Km/carril de malla vial local/rural	2017	19003460	Dg 69 B Sur	Local	Producto/Obra terminada y/o entregada
3-3-1-15-02-18-1424-00	Km/carril de malla vial local/rural	2017	19006452	Dg 72F S TV 33Bis	Local	Producto/Obra terminada y/o entregada
3-3-1-15-02-18-1424-00	Km/carril de malla vial local/rural	2019	19006452	DG 72F S TV 33BIS	Local	Contratación
3-3-1-15-02-18-1424-00	Km/carril de malla vial local/rural	2019	19003438	Diagonal 69B S 048A000	Local	Contratación
3-3-1-15-02-18-1424-00	Km/carril de malla vial local/rural	2019	19012052	KR 18B BIS CL 80B S	Local	Contratación
3-3-1-15-02-18-1424-00	Km/carril de malla vial local/rural	2019	19003460	Diagonal 69B S 048A000	Local	Contratación
3-3-1-15-02-18-1424-00	Km/carril de malla vial local/rural	2019	19011893	KR 18 B BIS CL 80 SUR	Local	Contratación
3-3-1-15-02-18-1424-00	Km/carril de malla vial local/rural	2019	19006928	DG 62D SUR KRA 19B	Local	Contratación
3-3-1-15-02-18-1424-00	Km/carril de malla vial local/rural	2019	19006944	KR 18 CL 60D SUR	Local	Contratación
3-3-1-15-02-18-1424-00	Km/carril de malla vial local/rural	2019	19006806	CL 60B SUR KR 18	Local	Contratación
3-3-1-15-02-18-1424-00	Km/carril de malla vial local/rural	2019	19011454	DG 77C KR 18GBIS	Local	Contratación
3-3-1-15-02-18-1424-00	Km/carril de malla vial local/rural	2019	19011392	DG 77C TV 18GBIS A	Local	Contratación
3-3-1-15-02-18-1424-00	Km/carril de malla vial local/rural	2019	19015479	TV 70C KR 69C	Local	Contratación
3-3-1-15-02-18-1424-00	Km/carril de malla vial local/rural	2019	19000075	KR 65 BIS CL 57T SUR	Local	Contratación
3-3-1-15-02-18-1424-00	Km/carril de malla vial local/rural	2018	19012088	KR 18 D BIS Calle 81 sur	Local	Producto/Obra terminada y/o entregada
3-3-1-15-02-18-1424-00	Km/carril de malla vial local/rural	2019	19011996	KR 18B BIS CL 80A S	Local	Contratación
3-3-1-15-02-18-1424-00	Km/carril de malla vial local/rural	2019	50005155	KR 18C CL 81BIS S	Local	Contratación
3-3-1-15-02-18-1424-00	Km/carril de malla vial local/rural	2017	0	KR 19B	<Null>	Producto/Obra terminada y/o entregada
3-3-1-15-02-18-1424-00	Km/carril de malla vial local/rural	2019	19006929	KR 19B DG 62D SUR	Local	Contratación
3-3-1-15-02-18-1424-00	Km/carril de malla vial local/rural	2019	19012889	KR 18C CL 81 S	Local	Contratación
3-3-1-15-02-18-1424-00	Km/carril de malla vial local/rural	2018	19013253	Cr 70 B Sur Cr 18 K	Rural	Ejecución física
3-3-1-15-02-18-1424-00	Km/carril de malla vial local/rural	2018	19013254	CI 70 C Sur Cr 18 K	Local	Ejecución física
3-3-1-15-02-18-1424-00	Km/carril de malla vial local/rural	2019	19014015	Carrera 18N 062A000	Local	Contratación
3-3-1-15-02-18-1424-00	Km/carril de malla vial local/rural	2019	19006500	KR 19G CL 62 S	Local	Contratación
3-3-1-15-02-18-1424-00	Km/carril de malla vial local/rural	2019	19006541	KR 19G CL 63 S	Local	Contratación
3-3-1-15-02-18-1424-00	Km/carril de malla vial local/rural	2019	19006401	KR 19G DG 62 S	Local	Contratación
3-3-1-15-02-18-1424-00	Km/carril de malla vial local/rural	2019	19010566	KR 26 CL 71 SUR	Local	Contratación
3-3-1-15-02-18-1424-00	Km/carril de malla vial local/rural	2019	19010786	KR 26 CL 74 SUR	Local	Contratación
3-3-1-15-02-18-1424-00	Km/carril de malla vial local/rural	2019	19010832	KR 26 CL 74A SUR	Local	Contratación
3-3-1-15-02-18-1424-00	Km/carril de malla vial local/rural	2019	19010957	KR 26 CL 75BIS SUR	Local	Contratación





Código proyecto	Indicador georreferenciable	Vigencia	CIV	Etiqueta vial	Escala	Etapas avance
3-3-1-15-02-18-1424-00	Km/carril de malla vial local/rural	2019	19011176 KR 26 CL 76 SUR		Local	Contratación
3-3-1-15-02-18-1424-00	Km/carril de malla vial local/rural	2019	19011426 KR 26 CL 77 SUR		Local	Contratación
3-3-1-15-02-18-1424-00	Km/carril de malla vial local/rural	2019	19001471 Calle 62K S 075L000		Local	Contratación
3-3-1-15-02-18-1424-00	Km/carril de malla vial local/rural	2019	19001486 Calle 62K S 075L000		Local	Contratación
3-3-1-15-02-18-1424-00	Km/carril de malla vial local/rural	2019	19001498 Calle 62K S 075M000		Local	Contratación
3-3-1-15-02-18-1424-00	Km/carril de malla vial local/rural	2019	19005990 Diagonal 73B S 0360000		Local	Contratación
3-3-1-15-02-18-1424-00	Km/carril de malla vial local/rural	2019	19006364 Carrera 34BIS 072H000		Local	Contratación
3-3-1-15-02-18-1424-00	Km/carril de malla vial local/rural	2019	19005700 Transversal 38A 074A000		Local	Contratación
3-3-1-15-02-18-1424-00	Km/carril de malla vial local/rural	2019	19000240 Diagonal 58A S 0770000		Local	Contratación
3-3-1-15-02-18-1424-00	Km/carril de malla vial local/rural	2019	19001084 Carrera 76B 062D000		Local	Contratación
3-3-1-15-02-18-1424-00	Km/carril de malla vial local/rural	2019	19001168 KR 70C DG 62G SUR		Local	Contratación
3-3-1-15-02-18-1424-00	Km/carril de malla vial local/rural	2019	19001452 Calle 62K S 075I000		Local	Contratación
3-3-1-15-02-18-1424-00	Km/carril de malla vial local/rural	2019	19007904 Carrera 18MBISA 065B000		Local	Contratación
3-3-1-15-02-18-1424-00	Km/carril de malla vial local/rural	2019	19007936 Carrera 18MBISA 065D000		Local	Contratación
3-3-1-15-02-18-1424-00	Km/carril de malla vial local/rural	2019	30001835 KR 76 B CL 63 A SUR		Local	Contratación
3-3-1-15-02-18-1424-00	Km/carril de malla vial local/rural	2019	30001474 KR 76 C CL 63 A SUR		Local	Contratación
3-3-1-15-02-18-1424-00	Km/carril de malla vial local/rural	2019	30001475 KR 76 D CL 63 A SUR		Local	Contratación
3-3-1-15-02-18-1424-00	Km/carril de malla vial local/rural	2019	19010123 Transversal 18JIBIS 0710000		Local	Contratación
3-3-1-15-02-18-1424-00	Km/carril de malla vial local/rural	2019	30001268 Transversal 18M 082A000		Local	Contratación
3-3-1-15-02-18-1424-00	Km/carril de malla vial local/rural	2019	30001269 Transversal 18M 082B000		Local	Contratación
3-3-1-15-02-18-1424-00	Km/carril de malla vial local/rural	2019	19012510 Transversal 18N 0920000		Local	Contratación
3-3-1-15-02-18-1424-00	Km/carril de malla vial local/rural	2019	19012523 Transversal 18N 0930000		Local	Contratación
3-3-1-15-02-18-1424-00	Km/carril de malla vial local/rural	2019	19004130 Transversal 67 076A000		Local	Contratación
3-3-1-15-02-18-1424-00	Km/carril de malla vial local/rural	2018	19014287 Tv 18 M		Local	Producto/Obra terminada y/o entregada
3-3-1-15-02-18-1424-00	Km/carril de malla vial local/rural	2018	30001268 Tv 18 M		Local	Producto/Obra terminada y/o entregada
3-3-1-15-02-18-1424-00	Km/carril de malla vial local/rural	2018	30001269 Tv 18 M		Local	Producto/Obra terminada y/o entregada
3-3-1-15-02-18-1424-00	Km/carril de malla vial local/rural	2019	19009404 Calle 69C S 017N000		Local	Contratación
3-3-1-15-02-18-1424-00	Km/carril de malla vial local/rural	2019	19003437 Transversal 48ABISA 069A000		Local	Contratación
3-3-1-15-02-18-1424-00	Km/carril de malla vial local/rural	2019	19010418 Calle 73ABISA S 016B000		Local	Contratación
3-3-1-15-02-18-1424-00	Km/carril de malla vial local/rural	2019	19010647 Calle 74 S 016D000		Local	Contratación
3-3-1-15-02-18-1424-00	Km/carril de malla vial local/rural	2019	19003080 Calle 68GBIS S 048H000		Local	Contratación
3-3-1-15-02-18-1424-00	Km/carril de malla vial local/rural	2019	19002984 Calle 68GBIS S 049A000		Local	Contratación
3-3-1-15-02-18-1424-00	Km/carril de malla vial local/rural	2017	19012510 Tv 18 N Dg 91 C Sur		Local	Producto/Obra terminada y/o entregada
3-3-1-15-02-18-1424-00	Km/carril de malla vial local/rural	2018	19012510 Tv 18 N Dg 91 C Sur Dg 93 B Sur		Rural	Producto/Obra terminada y/o entregada
3-3-1-15-02-18-1424-00	Km/carril de malla vial local/rural	2017	19012523 Tv 18 N Dg 93 B Sur		Local	Producto/Obra terminada y/o entregada
3-3-1-15-02-18-1424-00	Km/carril de malla vial local/rural	2018	19008948 Tv 18 P Bis		Local	Producto/Obra terminada y/o entregada
3-3-1-15-02-18-1424-00	Km/carril de malla vial local/rural	2017	19004130 Tv 67 CI 77 Sur		Local	Producto/Obra terminada y/o entregada
3-3-1-15-02-18-1424-00	Km/carril de malla vial local/rural	2018	50004861 CI 70 D Sur Cr 18 K		Rural	Ejecución física
3-3-1-15-02-18-1424-00	Km/carril de malla vial local/rural	2018	19001659 Tv 70 C		Local	Producto/Obra terminada y/o entregada
3-3-1-15-02-18-1424-00	Km/carril de malla vial local/rural	2019	19001659 TV 70C AV CL 68 SUR		Local	Contratación
3-3-1-15-02-18-1424-00	Km/carril de malla vial local/rural	2017	50005778 Cr 18 Q Bis B		Local	Producto/Obra terminada y/o entregada
3-3-1-15-02-18-1424-00	Km/carril de malla vial local/rural	2017	50005779 Cr 18 Q Bis B		Local	Producto/Obra terminada y/o entregada
3-3-1-15-02-18-1424-00	Km/carril de malla vial local/rural	2019	19002795 Carrera 77ABIS 069A000		Local	Contratación
3-3-1-15-02-18-1424-00	Km/carril de malla vial local/rural	2019	19002811 Carrera 77B 069A000		Local	Contratación
3-3-1-15-02-18-1424-00	Km/carril de malla vial local/rural	2019	19002836 Carrera 77C 069A000		Local	Contratación
3-3-1-15-02-18-1424-00	Km/carril de malla vial local/rural	2019	19003067 Carrera 75D 075D000		Local	Contratación
3-3-1-15-02-18-1424-00	Km/carril de malla vial local/rural	2019	19003043 Carrera 75F 075D000		Local	Contratación
3-3-1-15-02-18-1424-00	Km/carril de malla vial local/rural	2019	19003188 Carrera 75F 075F000		Local	Contratación
3-3-1-15-02-18-1424-00	Km/carril de malla vial local/rural	2019	19003208 Calle 75H S 075D000		Local	Contratación
3-3-1-15-02-18-1424-00	Km/carril de malla vial local/rural	2019	19003068 Calle 75F S 075D000		Local	Contratación
3-3-1-15-02-18-1424-00	Km/carril de malla vial local/rural	2019	50007792 Carrera 75D 075F000		Local	Contratación
3-3-1-15-02-18-1424-00	Km/carril de malla vial local/rural	2019	50007794 Carrera 75C 075D000		Local	Contratación
3-3-1-15-02-18-1424-00	Km/carril de malla vial local/rural	2019	19003239 Calle 75H S 075C000		Local	Contratación
3-3-1-15-02-18-1424-00	Km/carril de malla vial local/rural	2019	19003257 Calle 75H S 075B000		Local	Contratación
3-3-1-15-02-18-1424-00	Km/carril de malla vial local/rural	2019	50007793 Carrera 75B 075D000		Local	Contratación
3-3-1-15-02-18-1424-00	Km/carril de malla vial local/rural	2019	19003284 Calle 75H S 075A000		Local	Contratación
3-3-1-15-02-18-1424-00	Km/carril de malla vial local/rural	2019	19003283 Carrera 75A 075D000		Local	Contratación
3-3-1-15-02-18-1424-00	Km/carril de malla vial local/rural	2019	19003312 Carrera 75 075D000		Local	Contratación
3-3-1-15-02-18-1424-00	Km/carril de malla vial local/rural	2019	19003313 Calle 75H S 0750000		Local	Contratación
3-3-1-15-02-18-1424-00	Km/carril de malla vial local/rural	2019	19002704 Carrera 76C 069A000		Local	Contratación
3-3-1-15-02-18-1424-00	Km/carril de malla vial local/rural	2019	19002744 Carrera 77 069A000		Local	Contratación
3-3-1-15-02-18-1424-00	Km/carril de malla vial local/rural	2019	19005158 Calle 82 S 044A000		Local	Contratación
3-3-1-15-02-18-1424-00	Km/carril de malla vial local/rural	2019	19005375 Calle 82 S 0420000		Local	Contratación
3-3-1-15-02-18-1424-00	Km/carril de malla vial local/rural	2019	19005378 Calle 81A S 0420000		Local	Contratación
3-3-1-15-02-18-1424-00	Km/carril de malla vial local/rural	2019	19004703 Diagonal 81B S 045B000		Local	Contratación

Fuente: Visor territorialización MUSI



ALCALDÍA MAYOR
DE BOGOTÁ D.C.

Tabla No. 13. Territorialización parques.

Código proyecto	Vigencia	Dirección	Etapa avance
3-3-1-15-02-17-1423-00	2017	CR 49C con CII. 68D Bis A Sur	Producto/Obra terminada y/o entregada
3-3-1-15-02-17-1423-00	2017	AUTOPISTA Sur (CII. 57R Sur) con CR 71	Producto/Obra terminada y/o entregada
3-3-1-15-02-17-1423-00	2017	Entre CI 59 C Sur (CARRRERA 67) y CI 59 A Bis Sur (Cra. 65 A) con AVENIDA Cra	Producto/Obra terminada y/o entregada
3-3-1-15-02-17-1423-00	2017	Entre LAS CIS 59 B Sur y 60 A Sur y Cra.S 73 C y 73 D	Producto/Obra terminada y/o entregada
3-3-1-15-02-17-1423-00	2017	CII. 60A Sur con CR 75H	Producto/Obra terminada y/o entregada
3-3-1-15-02-17-1423-00	2017	Tv. 74 CI 69 Sur ó CRA 81	Producto/Obra terminada y/o entregada
3-3-1-15-02-17-1423-00	2017	Cra. 45A Entre CI 69G Bis Sur y CI 69 J Sur	Producto/Obra terminada y/o entregada
3-3-1-15-02-17-1423-00	2017	Costado Sur DE LA CI 75 A Sur Entre LAS Tv..ES 73 H y 73 K	Producto/Obra terminada y/o entregada
3-3-1-15-02-17-1423-00	2017	Entre Cra. 75L Bis y Cra. 75J con CI 62H Sur y DIAGONAL 62GBis Sur	Producto/Obra terminada y/o entregada
3-3-1-15-02-17-1423-00	2017	CII. 62 Sur y CII. 62C Sur con CR 71D	Producto/Obra terminada y/o entregada
3-3-1-15-02-17-1423-00	2017	Cra. 43 Nº 68-22 Sur	Producto/Obra terminada y/o entregada
3-3-1-15-02-17-1423-00	2017	CII. 65A Sur con CR 16B y CR 16C	Producto/Obra terminada y/o entregada
3-3-1-15-02-17-1423-00	2017	Costado Sur DE LA CI 78 Sur con LINDERO Oriental DEL DESARROLLO CERTIFIC	Producto/Obra terminada y/o entregada
3-3-1-15-02-17-1423-00	2017	ESQUINA Sur Oriental DE LA Cra. 17 F con LA CI 74 A Sur	Producto/Obra terminada y/o entregada
3-3-1-15-02-17-1423-00	2017	ESQUINA DE LA Cra. 17 A con Tv.. 16 C, Costado Norte	Producto/Obra terminada y/o entregada
3-3-1-15-02-17-1423-00	2017	CR 24 y CR 24A con CII. 78A Sur	Producto/Obra terminada y/o entregada
3-3-1-15-02-17-1423-00	2017	Tv.. 39 A con Diagonal 72 D Sur Costado Sur-Occidental CERTIFICADOEntre Tv.	Producto/Obra terminada y/o entregada
3-3-1-15-02-17-1423-00	2017	CRA 33 CI 69J Sur	Producto/Obra terminada y/o entregada
3-3-1-15-02-17-1423-00	2017	DIAGONAL 68 Sur 37-69	Producto/Obra terminada y/o entregada
3-3-1-15-02-17-1423-00	2017	CII. 93A Sur y CII. 93 Sur con Tv. 18C	Producto/Obra terminada y/o entregada
3-3-1-15-02-17-1423-00	2017	Dg. 91B Bis Sur y CII. 91C con CR 18H	Producto/Obra terminada y/o entregada
3-3-1-15-02-17-1423-00	2017	Cra. 45A Entre CI 6 CI 59 Sur (CI 66 Sur) con Tv.. 43 (Tv.. 39 A) Costado NOR-Occidental9G Bis Sur y CI 69 J Sur	Producto/Obra terminada y/o entregada
3-3-1-15-02-17-1423-00	2017	CI 58 B Sur con Cra. 22 F, Costado NOR-Oriental	Obra reportada y no ejecutada
3-3-1-15-02-17-1423-00	2017	DIAGONAL 69 G Sur Entre Tv.. 48 y TRANSVERAL 44 B	Obra reportada y no ejecutada
3-3-1-15-02-17-1423-00	2017	DIAGONAL 73C 54 Sur-Diagonal 73 C Sur Entre Tv.. 60 (Tv.. 59) y Tv.. 50, Costado Sur	Obra reportada y no ejecutada
3-3-1-15-02-17-1423-00	2017	Entre CI 68 D Sur y DIAGONAL 68 C Bis Sur con Cra. 19, Costado Norte	Obra reportada y no ejecutada
3-3-1-15-02-17-1423-00	2017	Entre LAS DIAGONALES 69D Sur y 71B Sur y Entre LAS Cra.S 18J y LA Tv.. 18J	Obra reportada y no ejecutada
3-3-1-15-02-17-1423-00	2017	INTERIOR DE LA MANZANA 20 y 19 UBICADAS Entre LA CI 73 B Sur, Tv.. 38 y DIAGONAL 73 A Sur	Obra reportada y no ejecutada
3-3-1-15-02-17-1423-00	2017	Cra. 17 F (Cra. 17 E) con CI 81 A Bis (CI 81 B Sur), Costado Sur	Obra reportada y no ejecutada
3-3-1-15-02-17-1423-00	2017	Entre CI 59 C Sur (Cra. 67) y CI 58 C Sur (Cra. 63 A) con Cra. 48 B y Cra. 48 A	Producto/Obra terminada y/o entregada
3-3-1-15-02-17-1423-00	2018	CI 60 (DIAGONAL 64 A Sur) con Tv.. 28, Costado NOR-Occidental	Contratación
3-3-1-15-02-17-1423-00	2018	CI 67 Sur Cra. 78	Obra reportada y no ejecutada
3-3-1-15-02-17-1423-00	2018	Entre Cra. 73 con Cra. 73 D con DIAGONAL 70 Sur y CI 69 H Bis Sur (CI 69 I Sur)	Ejecución física
3-3-1-15-02-17-1423-00	2018	CI 68B Sur con Cra. 41 Costado Norte	Contratación
3-3-1-15-02-17-1423-00	2018	Entre CI 58 C Sur (DIAGONAL 63 A Sur) CI 58 A Sur (CI 64 Sur) y Cra. 41 A	Ejecución física
3-3-1-15-02-17-1423-00	2018	CI 60 A Sur con Cra. 66 , Costado Sur-Occidental	Contratación
3-3-1-15-02-17-1423-00	2018	CI 80B Sur y CI 80Bis Sur Entre Cra. 17 y Cra. 17D	Ejecución física
3-3-1-15-02-17-1423-00	2018	DIAGONAL 68B Sur con Cra. 71 Costado Occidental	Ejecución física
3-3-1-15-02-17-1423-00	2018	Cra. 73 G Bis (Cra. 73 H) con CI 69 B Sur, Costado Sur-Occidental	Ejecución física
3-3-1-15-02-17-1423-00	2018	Entre CI 69 B Sur y CI 69 C Sur con Cra. 73J y Cra. 73 I	Contratación
3-3-1-15-02-17-1423-00	2018	Cra. 20A Nº 67 - 26 Sur	Contratación
3-3-1-15-02-17-1423-00	2018	Entre CI 67A Sur y CI 67B Sur con Cra. 18N y Cra. 18N BisA	Contratación
3-3-1-15-02-17-1423-00	2018	AL Costado Occidental DE LA CI 58 Bis Sur Entre LAS Cra.S 48 D y 49 A	Contratación
3-3-1-15-02-17-1423-00	2018	CI 70G A 70D Tv.. 20F	Ejecución física
3-3-1-15-02-17-1423-00	2018	PROLONGACIÓN DE LA Cra. 48CBis con AVENIDA CI 68 Sur Costado Sur-Oriental	Contratación
3-3-1-15-02-17-1423-00	2018	CI 62 Bis Sur (DIAGONAL 62 Sur) con Cra. 68 B (Tv.. 68 C) Costado Sur-Oriental	Contratación
3-3-1-15-02-17-1423-00	2018	CI 58 Bis con DIAGONAL 58 Sur, Costado Oriental	Ejecución física
3-3-1-15-02-17-1423-00	2018	Entre Cra. 23 D y Cra. 23 C con CI 59 A Sur y CI 59 B Bis	Contratación
3-3-1-15-02-17-1423-00	2018	Costado Norte DE LA DIAGONAL 58 Sur y LAS ProlongaciónES DE LAS Cra.S 22 H y 23	Contratación
3-3-1-15-02-17-1423-00	2018	CI 77 B Sur (Cra. 18 J) con Cra. 18 M, Costado Sur-Oriental	Ejecución física



Código proyecto	Vigencia	Dirección	Etapas avance
3-3-1-15-02-17-1423-00	2018	DIAGONAL 73C Sur con Tv.. 51 Costado Norte	Contratación
3-3-1-15-02-17-1423-00	2018	Cra. 19 Bis Entre y LAS DIAGONALES 64 B Sur y 64 Bis Sur	Obra reportada y no ejecutada
3-3-1-15-02-17-1423-00	2018	Entre DIAGONAL 61ABIS A Sur, DIAGONAL 61ABIS Sur con Tv.. 18Q Bis A	Producto/Obra terminada y/o entregada
3-3-1-15-02-17-1423-00	2018	CI 63B Sur con Cra. 18 M Costado Sur-Oriental	Ejecución física
3-3-1-15-02-17-1423-00	2018	Entre DIAGONAL 68H Sur y LA PROTECCIÓN AMBIENTAL DE LA CI 68F Sur con EL Costado Sur-Oriental DE LA Tv.. 6	Contratación
3-3-1-15-02-17-1423-00	2018	Tv.. 63 con CI 68B Sur Costado NOR-Oriental	Ejecución física
3-3-1-15-02-17-1423-00	2018	DIAGONAL 68 Sur con Tv.. 18U Costado NOR-Occidental	Contratación
3-3-1-15-02-17-1423-00	2018	INTERIOR DE LA MANZANA UBICADA ENTE DIAGONALES 69 Sur y 69A Sur y Entre Tv.. 18T y Tv.. 18R BisA	Contratación
3-3-1-15-02-17-1423-00	2018	AUTOPISTA Sur (CI 57R Sur) Cra. 71	Ejecución física
3-3-1-15-02-17-1423-00	2018	AUTOPISTA Sur (CI 57R Sur) Cra. 71	Contratación
3-3-1-15-02-17-1423-00	2018	Costado NOR-Occidental DE LA CI 72 D Bis con Tv.. 33 Bis	Producto/Obra terminada y/o entregada
3-3-1-15-02-17-1423-00	2018	Entre CI 78B Bis Sur y CI 78C Sur con Cra. 16 Bis A	Ejecución física
3-3-1-15-02-17-1423-00	2018	Entre LAS CIS 62 D Sur y 62 G Sur y Entre LAS Cra.S 73 H y 73 I	Contratación
3-3-1-15-02-17-1423-00	2018	CI 57Z Sur y Cra. 76	Contratación
3-3-1-15-02-17-1423-00	2019	CARRERA 37 CON DIAGONAL 68 A SUR COSTADO NOR-OCCIDENTAL	Contratación
3-3-1-15-02-17-1423-00	2019	CARRERA 69 C SUR CON CARRERA 53 CON DIAGONAL 68 H	Contratación
3-3-1-15-02-17-1423-00	2019	Calle 58 C Sur (Diagonal 63 A Sur) con transversal 34 costado sur oriental	Contratación
3-3-1-15-02-17-1423-00	2019	Calle 60 A Sur con Carrera 75 D (carrera 75G) y diagonal 60 Sur (diagonal 62 G Sur)	Contratación
3-3-1-15-02-17-1423-00	2019	CARRERA 42 CON CALLE 69 N SUR COSTADO SUR ORIENTAL	Contratación
3-3-1-15-02-17-1423-00	2019	ENTRE TRANSVERSAL 73D, TRANSVERSAL 73DBIS Y DIAGONAL 70 SUR	Contratación
3-3-1-15-02-17-1423-00	2019	ENTRE CARRERA 70 Y CARRERA 69 B CON CALLE 61 SUR, COSTADO SUR	Contratación
3-3-1-15-02-17-1423-00	2019	ENTRE CALLE 58 B SUR Y CALLE 58 C SUR CON CARRERA 73 K (PARQUEADERO) Y CARRERA 73 J (CARRERA 74 G)	Contratación
3-3-1-15-02-17-1423-00	2019	ENTRE TRANSVERSAL 73B Y TRANSVERSAL 73G CON EL COSTADO OCCIDENTAL DE LA CALLE 75 SUR	Contratación
3-3-1-15-02-17-1423-00	2019	COSTADO NORTE DE LA CARRERA 68C ENTRE CALLE 60A Y CALLE 61 SUR	Contratación
3-3-1-15-02-17-1423-00	2019	ENTRE CALLE 59 A SUR (DIAGONAL 64 B SUR) CARRERA 38 (TRANSVERSAL 38) Y CARRERA 41 A	Contratación
3-3-1-15-02-17-1423-00	2019	CALLE 62 D SUR CON CARRERA 76, COSTADO NOR-ORIENTAL	Contratación
3-3-1-15-02-17-1423-00	2019	ENTRE CALLE 62 D BIS SUR CON CALLE 62 D SUR CON TRANSVERSAL 73 B COSTADO SUR ORIENTAL	Contratación
3-3-1-15-02-17-1423-00	2019	DIAGONAL 73 B BIS CON CARRERA 42, COSTADO SUROCCIDENTAL	Contratación
3-3-1-15-02-17-1423-00	2019	ENTRE CARRERA 17 G Y CARRERA 17 F BIS CON CALLE 71 A SUR, COSTADO NORTE	Contratación
3-3-1-15-02-17-1423-00	2019	ENTRE CARRERA 19 BIS Y CARRERA 18 Y CON CALLE 67 D SUR Y CALLE 66 C SUR	Contratación
3-3-1-15-02-17-1423-00	2019	COSTADO NOR-OCCIDENTAL DE LA CARRERA 38 CON LA CALLE 64 SUR	Contratación
3-3-1-15-02-17-1423-00	2019	CALLE 64A SUR CON PROLONGACIÓN DE LA CARRERA 28A COSTADO NOR-OCCIDENTAL	Contratación
3-3-1-15-02-17-1423-00	2019	TRANSVERSAL 73I CON AVENIDA CALLE 57R SUR COSTADO SUROCCIDENTAL	Contratación
3-3-1-15-02-17-1423-00	2019	TRANSVERSAL 73I CON DIAGONAL 57Z SUR COSTADO NORTE	Contratación
3-3-1-15-02-17-1423-00	2019	COSTADO ORIENTAL DE LA DIAGONAL 62 SUR CON CARRERA 68B Y CARRERA 88C	Contratación
3-3-1-15-02-17-1423-00	2019	COSTADO NORTE DE LA CARRERA 88C CON DIAGONAL 62A SUR	Contratación
3-3-1-15-02-17-1423-00	2019	ENTRE CALLE 61 SUR Y CALLE 62 SUR CON CARRERA 65 BIS	Contratación
3-3-1-15-02-17-1423-00	2019	COSTADO NORTE DE LA DIAGONAL 61 SUR ENTRE LAS CARRERAS 68C Y 69 A	Contratación
3-3-1-15-02-17-1423-00	2019	ENTRE LAS CALLES 59 SUR Y 59 A SUR Y ENTRE LAS CARRERAS 64 Y 64 B	Contratación
3-3-1-15-02-17-1423-00	2019	TRANSVERSAL 73 I - KR 73 J / CALLE 69 D SUR - DIAGONAL 73 B SUR	Contratación
3-3-1-15-02-17-1423-00	2019	CALLE 64 N 22H-27 SUR	Contratación
3-3-1-15-02-17-1423-00	2019	ENTRE CARRERA 75 C Y CARRERA 75 B BIS CON CALLE 62 H SUR, COSTADO NORTE	Contratación
3-3-1-15-02-17-1423-00	2019	ENTRE LAS CALLES 63 A SUR Y 64 A SUR Y ENTRE LAS CARRERAS 71 F Y 72	Contratación
3-3-1-15-02-17-1423-00	2019	ENTRE CALLE 70 C SUR Y CALLE 71 A BIS SUR CON CARRERA 12 L Y CARRERA 17 H (PARQUEADERO 2)	Contratación
3-3-1-15-02-17-1423-00	2019	ENTRE CALLE 61 SUR (CALLE 62 SUR) CON CALLE 62 C SUR (CALLE 62 F SUR) CON TRANSVERSAL 74 C, COSTADO OCCIDENTAL	Contratación
3-3-1-15-02-17-1423-00	2019	TRANSVERSAL 73 I CON CALLE 57 Y SUR COSTADO NOR-ORIENTAL	Contratación
3-3-1-15-02-17-1423-00	2019	DIAGONAL 73 C SUR ENTRE TRANSVERSAL 60 (TRANSVERSAL 59) Y TRANSVERSAL 50, COSTADO SUR	Contratación
3-3-1-15-02-17-1423-00	2019	TRANSVERSAL 52 A 52A CALLE 69F A 69 SUR	Contratación
3-3-1-15-02-17-1423-00	2019	CALLE 69 H SUR CON PROLONGACION DE LA CARRERA 37 COSTADO OCCIDENTAL	Contratación
3-3-1-15-02-17-1423-00	2019	ENTRE TRANSVERSAL 38 CON CALLE 69 J SUR, COSTADO SUR	Contratación
3-3-1-15-02-17-1423-00	2019	COSTADO NORTE DE LA CALLE 61 SUR ENTRE CARRERA 67 Y CARRERA 68	Contratación
3-3-1-15-02-17-1423-00	2019	ENTRE CARRERA 68 A Y CARRERA 68 C CON TRANSVERSAL 70 D, COSTADO NORTE	Contratación
3-3-1-15-02-17-1423-00	2019	CARRERA 49DBIS CON CALLE 68DBIS SUR COSTADO NOR-OCCIDENTAL	Contratación
3-3-1-15-02-17-1423-00	2019	DIAGONAL 73F SUR CON DIAGONAL 72B BIS SUR COSTADO SUR OCCIDENTAL	Contratación
3-3-1-15-02-17-1423-00	2019	CARRERA 48 CON CALLE 68A SUR COSTADO NOR-ORIENTAL	Contratación
3-3-1-15-02-17-1423-00	2019	Costado Sur De La Calle 79 Bis Sur Entre Las Carreras 18 B Bis Y 18 C	Contratación
3-3-1-15-02-17-1423-00	2019	TV 73M - TV 73J / CL 75B BIS S - CL 75B S	Contratación
3-3-1-15-02-17-1423-00	2019	TV 73M - TV 73J / CL 75B BIS S - CL 75B S	Contratación

Fuente: Visor territorialización MUSI



ALCALDÍA MAYOR DE BOGOTÁ D.C.



Jardines infantiles

Tabla No. 14. Territorialización Jardines Infantiles.

Código proyecto	Vigencia	Código lote	Nombre Jardín Infantil	Dirección	Escala	Etapas avance
3-3-1-15-01-02-1397-00	2017	24170301	<Null>	Cl 62 B Sur 71 H-24	<Null>	Producto/Obra terminada y/o entregada
3-3-1-15-01-02-1397-00	2017	24186211	<Null>	Cl 62 B No 74H 25 Sur	<Null>	Producto/Obra terminada y/o entregada
3-3-1-15-01-02-1397-00	2017	24266502	<Null>	Cra. 76 No 68 C 78 Sur	<Null>	Producto/Obra terminada y/o entregada
3-3-1-15-01-02-1397-00	2017	24284725	<Null>	Tv.. 77 a No 58 A Sur 21	<Null>	Producto/Obra terminada y/o entregada
3-3-1-15-01-02-1397-00	2017	24302414	<Null>	TRVS 49 C 75 A - 60 Sur	<Null>	Producto/Obra terminada y/o entregada
3-3-1-15-01-02-1397-00	2017	24306910	<Null>	Cl 76 No 44 B 17 Sur	<Null>	Producto/Obra terminada y/o entregada
3-3-1-15-01-02-1397-00	2017	24318114	<Null>	Cl 80 B Sur No 42-58	<Null>	Producto/Obra terminada y/o entregada
3-3-1-15-01-02-1397-00	2017	24324248	<Null>	Tv.. 32 No 58 C 59 Sur	<Null>	Producto/Obra terminada y/o entregada
3-3-1-15-01-02-1397-00	2017	24379201	<Null>	Cra. 44 No 73 Sur 38	<Null>	Producto/Obra terminada y/o entregada
3-3-1-15-01-02-1397-00	2017	24403603	<Null>	Tv. 73 C No 75 Sur 34	<Null>	Producto/Obra terminada y/o entregada
3-3-1-15-01-02-1397-00	2017	24431516	<Null>	CRA 74 C 60 A- Sur	<Null>	Producto/Obra terminada y/o entregada
3-3-1-15-01-02-1397-00	2017	25138235	<Null>	CrA 19 A No. 63 D 51 Sur	<Null>	Producto/Obra terminada y/o entregada
3-3-1-15-01-02-1397-00	2017	25154201	<Null>	CARRERA 20 A 67 27 SUR	<Null>	Producto/Obra terminada y/o entregada
3-3-1-15-01-02-1397-00	2017	25154424	<Null>	CRA 19 G 67-21	<Null>	Producto/Obra terminada y/o entregada
3-3-1-15-01-02-1397-00	2017	25157316	<Null>	Cra. 19 A No 68 C 21 Sur	<Null>	Producto/Obra terminada y/o entregada
3-3-1-15-01-02-1397-00	2017	25172713	<Null>	Cra. 17 F No 66 A Sur 19	<Null>	Producto/Obra terminada y/o entregada
3-3-1-15-01-02-1397-00	2017	25315801	Jardín Infantil J.J. Rondon Niño Jesus	CARRERA 22 68 C 05 SUR	<Null>	Producto/Obra terminada y/o entregada
3-3-1-15-01-02-1397-00	2017	25331943	<Null>	ClI. 75 A Sur No 17 A 45	<Null>	Producto/Obra terminada y/o entregada
3-3-1-15-01-02-1397-00	2017	25344773	<Null>	Cl 75 B Sur 14 A -41	<Null>	Producto/Obra terminada y/o entregada
3-3-1-15-01-02-1397-00	2017	25391408	<Null>	Dg. 69 D Bis No 18 J 28	<Null>	Producto/Obra terminada y/o entregada
3-3-1-15-01-02-1397-00	2017	25402001	<Null>	CARRERA 18 G 72 15 SUR	<Null>	Producto/Obra terminada y/o entregada
3-3-1-15-01-02-1397-00	2017	25404117	<Null>	ClI. 72 Sur No 18 C 09	<Null>	Producto/Obra terminada y/o entregada
3-3-1-15-01-02-1397-00	2017	25453108	<Null>	ClI. 63 Sur No 22 B 46	<Null>	Producto/Obra terminada y/o entregada
3-3-1-15-01-02-1397-00	2017	25523516	<Null>	CALLE 70 B SUR 18 J 39	<Null>	Producto/Obra terminada y/o entregada
3-3-1-15-01-02-1397-00	2017	25570206	<Null>	Tv. 22 Nº 69H-22 Sur	<Null>	Producto/Obra terminada y/o entregada
3-3-1-15-01-02-1397-00	2017	25614302	<Null>	CrA 18 R No 77 A -25 Sur	<Null>	Producto/Obra terminada y/o entregada
3-3-1-15-01-02-1397-00	2017	25640519	<Null>	CrA 18 A Bis B 80 A 21 Sur	<Null>	Producto/Obra terminada y/o entregada
3-3-1-15-01-02-1397-00	2017	25644122	<Null>	ClI. 80 B No 18 A 05 Sur	<Null>	Producto/Obra terminada y/o entregada
3-3-1-15-01-02-1397-00	2017	25703701	<Null>	Cl 71 c Bis Sur No 27-16	<Null>	Producto/Obra terminada y/o entregada
3-3-1-15-01-02-1397-00	2017	25739637	<Null>	Cra. 42 No 69 N 63 Sur	<Null>	Producto/Obra terminada y/o entregada
3-3-1-15-01-02-1397-00	2017	25739911	<Null>	Cl 70 Sur 34-05	<Null>	Producto/Obra terminada y/o entregada
3-3-1-15-01-02-1397-00	2017	25783501	<Null>	Dg. 82 A 18 I - 35 Sur	<Null>	Producto/Obra terminada y/o entregada
3-3-1-15-01-02-1397-00	2017	24123607	<Null>	CRA 45 C 60 A- 10 Sur	<Null>	Producto/Obra terminada y/o entregada
3-3-1-15-01-02-1397-00	2017	24126901	<Null>	CARRERA 49 C BIS A 68 B 07 SUR	<Null>	Producto/Obra terminada y/o entregada
3-3-1-15-01-02-1397-00	2017	24182001	<Null>	CRA 74 G 59 A - 87 Sur	<Null>	Producto/Obra terminada y/o entregada
3-3-1-15-01-02-1397-00	2017	24302617	<Null>	Cra. 47 No 76 49 Sur	<Null>	Producto/Obra terminada y/o entregada
3-3-1-15-01-02-1397-00	2017	24326901	Jardín Infantil Arborizadora Baja	Cl 59 B 43-17 Sur	<Null>	Producto/Obra terminada y/o entregada
3-3-1-15-01-02-1397-00	2017	24388701	<Null>	Cl 70 56-04 Sur	<Null>	Producto/Obra terminada y/o entregada
3-3-1-15-01-02-1397-00	2017	24503532	<Null>	Cl 5630 Bis Sur No 73 D 39	<Null>	Producto/Obra terminada y/o entregada
3-3-1-15-01-02-1397-00	2017	25021001	<Null>	DIAGONAL 65 C Sur 19 A -8	<Null>	Producto/Obra terminada y/o entregada
3-3-1-15-01-02-1397-00	2017	25047003	<Null>	CRA 18 T 65 A-27 Sur INT 2	<Null>	Producto/Obra terminada y/o entregada
3-3-1-15-01-02-1397-00	2017	25143642	<Null>	Cl 60B No 18 A 84 Sur	<Null>	Producto/Obra terminada y/o entregada
3-3-1-15-01-02-1397-00	2017	25549416	<Null>	Cl 63 B Sur 18 H-11	<Null>	Producto/Obra terminada y/o entregada
3-3-1-15-01-02-1397-00	2017	25578714	<Null>	CRA 20 C 68 B -31 Sur	<Null>	Producto/Obra terminada y/o entregada
3-3-1-15-01-02-1397-00	2017	25605021	<Null>	Cl 69 F 18 I - 49 Sur	<Null>	Producto/Obra terminada y/o entregada
3-3-1-15-01-02-1397-00	2017	25612020	<Null>	CrA 24 I No 77 B 50	<Null>	Producto/Obra terminada y/o entregada
3-3-1-15-01-02-1397-00	2017	25640519	<Null>	CRA 18 A Bis B 80-21 Sur	<Null>	Producto/Obra terminada y/o entregada
3-3-1-15-01-02-1397-00	2017	25731801	<Null>	TRV 22 69 H -22 Sur	<Null>	Producto/Obra terminada y/o entregada
3-3-1-15-01-02-1397-00	2017	2,0413E+11	<Null>	KM 26 MOCHUELO ALTO SECTOR L	<Null>	Producto/Obra terminada y/o entregada
3-3-1-15-01-02-1397-00	2017	25783501	<Null>	DIG 82 # 18 I- 33 Sur	<Null>	Producto/Obra terminada y/o entregada
3-3-1-15-01-02-1397-00	2017	25402001	<Null>	CARRERA 18 G 72 15 SUR	<Null>	Producto/Obra terminada y/o entregada
3-3-1-15-01-02-1397-00	2017	24186211	<Null>	CRA 75 H # 59A - 18 Sur	<Null>	Producto/Obra terminada y/o entregada
3-3-1-15-01-02-1397-00	2017	25154201	<Null>	CARRERA 20 A 67 27 SUR	<Null>	Producto/Obra terminada y/o entregada
3-3-1-15-01-02-1397-00	2017	25614302	<Null>	CRA 18 R # 77 A-25 Sur	<Null>	Producto/Obra terminada y/o entregada
3-3-1-15-01-02-1397-00	2017	25783501	<Null>	Dg. 82 Sur #18 I -35	<Null>	Producto/Obra terminada y/o entregada
3-3-1-15-01-02-1397-00	2018	24126901	<Null>	CARRERA 49 C BIS A 68 B 07 SUR	<Null>	Producto/Obra terminada y/o entregada
3-3-1-15-01-02-1397-00	2018	24388801	<Null>	Cl 70 No. 56 - 04 Sur	<Null>	Producto/Obra terminada y/o entregada
3-3-1-15-01-02-1397-00	2018	24561313	<Null>	Tv... 17 B 77 A - 42 Sur	<Null>	Producto/Obra terminada y/o entregada
3-3-1-15-01-02-1397-00	2018	25392429	<Null>	Cl 70 K 181 49 Sur	<Null>	Producto/Obra terminada y/o entregada
3-3-1-15-01-02-1397-00	2018	25579324	<Null>	Cra. 20 C No. 68 B 31 Sur	<Null>	Producto/Obra terminada y/o entregada
3-3-1-15-01-02-1397-00	2018	24302414	<Null>	TV 49c 75A -60 SUR	<Null>	Producto/Obra terminada y/o entregada
3-3-1-15-01-02-1397-00	2018	25042915	<Null>	CR 18U 65 56 SUR	<Null>	Producto/Obra terminada y/o entregada
3-3-1-15-01-02-1397-00	2018	25739911	<Null>	Cl 70 Sur 34-05	<Null>	Producto/Obra terminada y/o entregada
3-3-1-15-01-02-1397-00	2018	25785818	<Null>	KR 18 D No. 80 A SUR - 27	<Null>	Producto/Obra terminada y/o entregada
3-3-1-15-01-02-1397-00	2018	25644102	<Null>	CL. 81 SUR No. 18A -14	<Null>	Producto/Obra terminada y/o entregada
3-3-1-15-01-02-1397-00	2018	25787015	<Null>	KR 18 G NO. 81 C SUR - 05	<Null>	Producto/Obra terminada y/o entregada
3-3-1-15-01-02-1397-00	2018	25950725	<Null>	CL 93 A No. 18 B -17	<Null>	Producto/Obra terminada y/o entregada
3-3-1-15-01-02-1397-00	2018	25646802	<Null>	KR 18D No. 80A - 44 SUR	<Null>	Producto/Obra terminada y/o entregada
3-3-1-15-01-02-1397-00	2018	24431708	<Null>	CL 60B SUR 73J56	<Null>	Producto/Obra terminada y/o entregada
3-3-1-15-01-02-1397-00	2018	24270510	<Null>	CRA 73 I N° 62 G 27 SUR	<Null>	Producto/Obra terminada y/o entregada
3-3-1-15-01-02-1397-00	2018	24503606	<Null>	CALLE 63 A 73 D 44 S	<Null>	Producto/Obra terminada y/o entregada
3-3-1-15-01-02-1397-00	2018	24403603	<Null>	TRVERSAL 73CN#75/34 SUR	<Null>	Producto/Obra terminada y/o entregada
3-3-1-15-01-02-1397-00	2018	24289405	<Null>	CARRERA 76 B # 60 A SUR 36	<Null>	Producto/Obra terminada y/o entregada
3-3-1-15-01-02-1397-00	2018	24380217	<Null>	CARRERA 70 D No. 68 - 15 sur	<Null>	Producto/Obra terminada y/o entregada



ALCALDÍA MAYOR
DE BOGOTÁ D.C.

Código proyecto	Vigencia	Código lote	Nombre Jardín Infantil	Dirección	Escala	Etapas avance
3-3-1-15-01-02-1397-00	2018	24437601	<Null>	TV 73N 62 SUR 23	<Null>	Producto/Obra terminada y/o entregada
3-3-1-15-01-02-1397-00	2018	25698501	<Null>	CRA 38asur74b-55	<Null>	Producto/Obra terminada y/o entregada
3-3-1-15-01-02-1397-00	2018	25203418	<Null>	CALLE 75 SUR # 39- 17	<Null>	Producto/Obra terminada y/o entregada
3-3-1-15-01-02-1397-00	2018	25183010	<Null>	TRANSVERSAL 20 # 61 23 SUR	<Null>	Producto/Obra terminada y/o entregada
3-3-1-15-01-02-1397-00	2018	25180309	<Null>	DIAGONAL 62 SUR # 19 B 50	<Null>	Producto/Obra terminada y/o entregada
3-3-1-15-01-02-1397-00	2018	25135907	<Null>	CARRERA 19 B BIS # 61 A 46 SUR	<Null>	Producto/Obra terminada y/o entregada
3-3-1-15-01-02-1397-00	2018	24201048	<Null>	CL 58B SUR No. 48B 61	<Null>	Producto/Obra terminada y/o entregada
3-3-1-15-01-02-1397-00	2018	24345607	<Null>	KR. 45 C No. 68 G SUR -54	<Null>	Producto/Obra terminada y/o entregada
3-3-1-15-01-02-1397-00	2018	24128112	<Null>	KRA 49 B#68G38SUR	<Null>	Producto/Obra terminada y/o entregada
3-3-1-15-01-02-1397-00	2018	25467506	<Null>	KR. 18 J BIS No. 75A SUR -9	<Null>	Producto/Obra terminada y/o entregada
3-3-1-15-01-02-1397-00	2018	25469850	<Null>	CL 73 SUR No. 18J- 73	<Null>	Producto/Obra terminada y/o entregada
3-3-1-15-01-02-1397-00	2018	25403606	<Null>	KR18FN73A40SUR	<Null>	Producto/Obra terminada y/o entregada
3-3-1-15-01-02-1397-00	2018	25468914	<Null>	KR 18N 74C SUR 15	<Null>	Producto/Obra terminada y/o entregada
3-3-1-15-01-02-1397-00	2018	25651016	<Null>	KR271 # 71P20	<Null>	Producto/Obra terminada y/o entregada
3-3-1-15-01-02-1397-00	2018	25445037	<Null>	CL63ASUR36 21	<Null>	Producto/Obra terminada y/o entregada
3-3-1-15-01-02-1397-00	2018	25331943	<Null>	CL 75A SUR No. 17 A- 45 PI 2	<Null>	Producto/Obra terminada y/o entregada
3-3-1-15-01-02-1397-00	2018	25749834	<Null>	CRA 18 A 78 67	<Null>	Producto/Obra terminada y/o entregada
3-3-1-15-01-02-1397-00	2018	24307020	<Null>	CALLE 75A -44B-09 SUR	<Null>	Producto/Obra terminada y/o entregada
3-3-1-15-01-02-1397-00	2018	25216811	<Null>	KR 18 M BIS No. 61 C SUR -29	<Null>	Producto/Obra terminada y/o entregada
3-3-1-15-01-02-1397-00	2018	25139829	<Null>	DG 62 A SUR 19 C 05	<Null>	Producto/Obra terminada y/o entregada
3-3-1-15-01-02-1397-00	2018	25214507	<Null>	CL 61 D SUR 18 J 06	<Null>	Producto/Obra terminada y/o entregada
3-3-1-15-01-02-1397-00	2018	25307022	<Null>	KR 18 BIS 78 39 SUR	<Null>	Producto/Obra terminada y/o entregada
3-3-1-15-01-02-1397-00	2018	25215810	<Null>	KR. 18 Q No.61A SUR -22	<Null>	Producto/Obra terminada y/o entregada
3-3-1-15-01-02-1397-00	2018	25544608	<Null>	KR. 18 N No. 64 SUR -60	<Null>	Producto/Obra terminada y/o entregada
3-3-1-15-01-02-1397-00	2018	24322414	<Null>	KR. 45 No. 58C-28	<Null>	Producto/Obra terminada y/o entregada
3-3-1-15-01-02-1397-00	2018	25314122	<Null>	KR. 22 No. 68 SUR-17	<Null>	Producto/Obra terminada y/o entregada
3-3-1-15-01-02-1397-00	2018	25820324	<Null>	CL. 71 K BIS No. 26 -35	<Null>	Producto/Obra terminada y/o entregada
3-3-1-15-01-02-1397-00	2018	25654311	<Null>	KR. 27 F No. 71 I SUR - 26	<Null>	Producto/Obra terminada y/o entregada
3-3-1-15-01-02-1397-00	2018	25707801	<Null>	CL. 71 L SUR No. 27D-08	<Null>	Producto/Obra terminada y/o entregada
3-3-1-15-01-02-1397-00	2018	25578311	<Null>	CL. 68D SUR No. 20F- 13	<Null>	Producto/Obra terminada y/o entregada
3-3-1-15-01-02-1397-00	2018	25577301	<Null>	CALLE 68 K# 20 C 40	<Null>	Producto/Obra terminada y/o entregada
3-3-1-15-01-02-1397-00	2018	25680703	<Null>	dg 73 a bis sur 38 a 36	<Null>	Producto/Obra terminada y/o entregada
3-3-1-15-01-02-1397-00	2018	25694822	<Null>	CALLE 75 B # 34 -84	<Null>	Producto/Obra terminada y/o entregada
3-3-1-15-01-02-1397-00	2018	24351712	<Null>	Cra 23 b # 59-a-06 sur	<Null>	Producto/Obra terminada y/o entregada
3-3-1-15-01-02-1397-00	2018	25330912	<Null>	CALLE 75 SUR · 17 A 68	<Null>	Producto/Obra terminada y/o entregada
3-3-1-15-01-02-1397-00	2018	24303820	<Null>	KR 46B 76 SUR 18	<Null>	Producto/Obra terminada y/o entregada
3-3-1-15-01-02-1397-00	2018	24182016	<Null>	CRA 74 H N 59 A 04 SUR	<Null>	Producto/Obra terminada y/o entregada
3-3-1-15-01-02-1397-00	2018	24149006	<Null>	CL 68 SUR 73 D 03 PI 3	<Null>	Producto/Obra terminada y/o entregada
3-3-1-15-01-02-1397-00	2018	24304608	<Null>	CL 77B SUR 46A-44	<Null>	Producto/Obra terminada y/o entregada
3-3-1-15-01-02-1397-00	2018	24302624	<Null>	KR 47 76 SUR 49	<Null>	Producto/Obra terminada y/o entregada
3-3-1-15-01-02-1397-00	2018	24360327	<Null>	CL. 68 F BIS SUR No. 49B-47	<Null>	Producto/Obra terminada y/o entregada
3-3-1-15-01-02-1397-00	2018	24157926	<Null>	CRA. 65 No. 58-51 SUR	<Null>	Producto/Obra terminada y/o entregada
3-3-1-15-01-02-1397-00	2018	24322401	<Null>	KR. 44 A No. 58C SUR -65	<Null>	Producto/Obra terminada y/o entregada
3-3-1-15-01-02-1397-00	2018	24330728	<Null>	CL.66 SUR No. 71F-13	<Null>	Producto/Obra terminada y/o entregada
3-3-1-15-01-02-1397-00	2018	24379201	<Null>	KR 44 73 38 SUR	<Null>	Producto/Obra terminada y/o entregada
3-3-1-15-01-02-1397-00	2018	24345013	<Null>	CR 45 B # 69 D SUR 14	<Null>	Producto/Obra terminada y/o entregada
3-3-1-15-01-02-1397-00	2018	24373408	<Null>	KR 47 # 71 SUR 52	<Null>	Producto/Obra terminada y/o entregada
3-3-1-15-01-02-1397-00	2018	24395524	<Null>	TV 73 D # 70 SUR 12	<Null>	Producto/Obra terminada y/o entregada
3-3-1-15-01-02-1397-00	2018	24364811	<Null>	DG 69 N SUR # 47 B 46	<Null>	Producto/Obra terminada y/o entregada
3-3-1-15-01-02-1397-00	2018	24240418	<Null>	KR. 74 C BIS No. 62I SUR -15	<Null>	Producto/Obra terminada y/o entregada
3-3-1-15-01-02-1397-00	2018	24311704	<Null>	DG. 82 No. 45B SUR -14	<Null>	Producto/Obra terminada y/o entregada
3-3-1-15-01-02-1397-00	2018	24378602	<Null>	CL 71 N#44 A SUR - 16	<Null>	Producto/Obra terminada y/o entregada
3-3-1-15-01-02-1397-00	2018	25738917	<Null>	KR 28 70 SUR 32	<Null>	Producto/Obra terminada y/o entregada
3-3-1-15-01-02-1397-00	2018	25020224	<Null>	DG67A SUR 19A44	<Null>	Producto/Obra terminada y/o entregada
3-3-1-15-01-02-1397-00	2018	25021305	<Null>	DG 65B SUR19B24	<Null>	Producto/Obra terminada y/o entregada
3-3-1-15-01-02-1397-00	2018	25157316	<Null>	CARRERA 19A # 68CSUR21	<Null>	Producto/Obra terminada y/o entregada
3-3-1-15-01-02-1397-00	2018	24316601	<Null>	DG 79 A Nº 40 - 02 INT 1	<Null>	Producto/Obra terminada y/o entregada
3-3-1-15-01-02-1397-00	2018	24316510	<Null>	KR. 42 Nº 79 A SUR - 04	<Null>	Producto/Obra terminada y/o entregada
3-3-1-15-01-02-1397-00	2018	24318114	<Null>	CL. 80 B SUR Nº 42 - 58	<Null>	Producto/Obra terminada y/o entregada
3-3-1-15-01-02-1397-00	2018	24318213	<Null>	CL. 81 SUR Nº 42 - 64	<Null>	Producto/Obra terminada y/o entregada
3-3-1-15-01-02-1397-00	2018	24318925	<Null>	CL. 81 A SUR Nº 44 A- 19	<Null>	Producto/Obra terminada y/o entregada
3-3-1-15-01-02-1397-00	2018	25604504	<Null>	KR18G69BSUR24	<Null>	Producto/Obra terminada y/o entregada
3-3-1-15-01-02-1397-00	2018	24501450	<Null>	CL 63 SUR 72-21	<Null>	Producto/Obra terminada y/o entregada
3-3-1-15-01-02-1397-00	2018	25133928	<Null>	CRRA 19GNO 63-63 SUR	<Null>	Producto/Obra terminada y/o entregada
3-3-1-15-01-02-1397-00	2018	25155303	<Null>	KR. 21 No. 65 SUR -88	<Null>	Producto/Obra terminada y/o entregada
3-3-1-15-01-02-1397-00	2018	25451622	<Null>	KR 23 No 63 SUR - 15	<Null>	Producto/Obra terminada y/o entregada
3-3-1-15-01-02-1397-00	2018	25134508	<Null>	KR. 21 No. 64 SUR -84	<Null>	Producto/Obra terminada y/o entregada
3-3-1-15-01-02-1397-00	2018	25130608	<Null>	KR 21 No. 61 B SUR - 10	<Null>	Producto/Obra terminada y/o entregada
3-3-1-15-01-02-1397-00	2018	25570505	<Null>	KR 20 B No. 68 H SUR -46	<Null>	Producto/Obra terminada y/o entregada
3-3-1-15-01-02-1397-00	2018	25521711	<Null>	KR 18 R BIS 69 SUR 45	<Null>	Producto/Obra terminada y/o entregada
3-3-1-15-01-02-1397-00	2018	25154133	<Null>	KR 20 C 67 SUR 81 IBF 2	<Null>	Producto/Obra terminada y/o entregada
3-3-1-15-01-02-1397-00	2018	24374811	<Null>	CL 73 A SUR 46 16	<Null>	Producto/Obra terminada y/o entregada
3-3-1-15-01-02-1397-00	2018	25955722	<Null>	CL 89 SUR 18 F 0011	<Null>	Producto/Obra terminada y/o entregada
3-3-1-15-01-02-1397-00	2018	25691112	<Null>	CL 76 SUR 33 47	<Null>	Producto/Obra terminada y/o entregada



Código proyecto	Vigencia	Código lote	Nombre Jardín Infantil	Dirección	Escala	Etapas avance
3-3-1-15-01-02-1397-00	2018	25690522	<Null>	TV 36 A79 SUR 04	<Null>	Producto/Obra terminada y/o entregada
3-3-1-15-01-02-1397-00	2018	24401336	<Null>	TV 52 75 A SUR 18	<Null>	Producto/Obra terminada y/o entregada
3-3-1-15-01-02-1397-00	2018	25464634	<Null>	CL 77 SUR 18 L 19	<Null>	Producto/Obra terminada y/o entregada
3-3-1-15-01-02-1397-00	2018	25162304	<Null>	KR 16 D 63 SUR 54 IBF 2	<Null>	Producto/Obra terminada y/o entregada
3-3-1-15-01-02-1397-00	2018	25463115	<Null>	KR 18 G BIS A 78 C SUR 36	<Null>	Producto/Obra terminada y/o entregada
3-3-1-15-01-02-1397-00	2018	24377608	<Null>	DG 70 A SUR 45 21	<Null>	Producto/Obra terminada y/o entregada
3-3-1-15-01-02-1397-00	2018	25478815	<Null>	KR 18 M 78 A SUR 13	<Null>	Producto/Obra terminada y/o entregada
3-3-1-15-01-02-1397-00	2018	25478812	<Null>	KR 18 N 78 A SUR 14 IBF 1	<Null>	Producto/Obra terminada y/o entregada
3-3-1-15-01-02-1397-00	2018	25175307	<Null>	CL 70 SUR 17 K 39 IBF 3	<Null>	Producto/Obra terminada y/o entregada
3-3-1-15-01-02-1397-00	2018	25044316	<Null>	KR 18 W 66 A SUR 57 IBF 1	<Null>	Producto/Obra terminada y/o entregada
3-3-1-15-01-02-1397-00	2018	25133419	<Null>	CL 63 SUR 20 D 13	<Null>	Producto/Obra terminada y/o entregada
3-3-1-15-01-02-1397-00	2018	24153318	<Null>	DIAGONAL 62 SUR N 68 C 15	<Null>	Producto/Obra terminada y/o entregada
3-3-1-15-01-02-1397-00	2018	24289930	<Null>	CARRERA 76 A N 59 B 03 SUR	<Null>	Producto/Obra terminada y/o entregada
3-3-1-15-01-02-1397-00	2018	25314002	<Null>	CLL 66 SUR 32 10	<Null>	Producto/Obra terminada y/o entregada
3-3-1-15-01-02-1397-00	2018	25402001	<Null>	CARRERA 18 G 72 15 SUR	<Null>	Producto/Obra terminada y/o entregada
3-3-1-15-01-02-1397-00	2018	20411030	<Null>	KILOMETRO 26 MOCHUELO ALTO SUR	<Null>	Producto/Obra terminada y/o entregada
3-3-1-15-01-02-1397-00	2018	25523516	<Null>	CALLE 70 B SUR 18 J 39	<Null>	Producto/Obra terminada y/o entregada
3-3-1-15-01-02-1397-00	2018	25138201	<Null>	CARRERA 19 A 63 D 51 SUR	<Null>	Producto/Obra terminada y/o entregada
3-3-1-15-01-02-1397-00	2018	25315801	Jardín Infantil J.J. Rondon Niño Jesus	CARRERA 22 68 C 05 SUR	<Null>	Producto/Obra terminada y/o entregada
3-3-1-15-01-02-1397-00	2018	25731801	<Null>	TV 22 69 H 22 SUR	<Null>	Producto/Obra terminada y/o entregada
3-3-1-15-01-02-1397-00	2018	25020812	<Null>	DIAGONAL 65 C SUR 19 A 83	<Null>	Producto/Obra terminada y/o entregada
3-3-1-15-01-02-1397-00	2018	25029903	<Null>	CARRERA 18 T 65 A 37 SUR INT. 2	<Null>	Producto/Obra terminada y/o entregada
3-3-1-15-01-02-1397-00	2018	25739905	<Null>	CALLE 70 SUR 34 05	<Null>	Producto/Obra terminada y/o entregada
3-3-1-15-01-02-1397-00	2018	24388701	<Null>	CALLE 70 56 04 SUR	<Null>	Producto/Obra terminada y/o entregada
3-3-1-15-01-02-1397-00	2018	25307911	<Null>	CARRERA 18 A BIS B 80 A 21 SUR	<Null>	Producto/Obra terminada y/o entregada
3-3-1-15-01-02-1397-00	2018	24126901	<Null>	CARRERA 49 C BIS A 68 B 07 SUR	<Null>	Producto/Obra terminada y/o entregada
3-3-1-15-01-02-1397-00	2018	25578715	<Null>	CARRERA 20 C 68 B 31 SUR	<Null>	Producto/Obra terminada y/o entregada
3-3-1-15-01-02-1397-00	2018	24182001	<Null>	CARRERA 74 G 59 A 87 SUR	<Null>	Producto/Obra terminada y/o entregada
3-3-1-15-01-02-1397-00	2018	25154201	<Null>	CARRERA 20 A 67 27 SUR	<Null>	Producto/Obra terminada y/o entregada
3-3-1-15-01-02-1397-00	2018	24292612	<Null>	CALLE 62 B 74 H 25 SUR	<Null>	Producto/Obra terminada y/o entregada
3-3-1-15-01-02-1397-00	2018	25547701	<Null>	CALLE 63 B 18 N 11 SUR	<Null>	Producto/Obra terminada y/o entregada
3-3-1-15-01-02-1397-00	2018	24341819	<Null>	CARRERA 46 D 69 15 SUR	<Null>	Producto/Obra terminada y/o entregada
3-3-1-15-01-02-1397-00	2018	25783501	<Null>	DIAGONAL 82 A 18 I 35 SUR	<Null>	Producto/Obra terminada y/o entregada
3-3-1-15-01-02-1397-00	2018	10410010	<Null>	VERBENAL QUIBA	<Null>	Producto/Obra terminada y/o entregada
3-3-1-15-01-02-1397-00	2019	25402001	<Null>	CARRERA 18 G 72 15 SUR	<Null>	Producto/Obra terminada y/o entregada
3-3-1-15-01-02-1397-00	2019	20411030	<Null>	KILOMETRO 26 MOCHUELO ALTO SUR	<Null>	Producto/Obra terminada y/o entregada
3-3-1-15-01-02-1397-00	2019	25523516	<Null>	CALLE 70 B SUR 18 J 39	<Null>	Producto/Obra terminada y/o entregada
3-3-1-15-01-02-1397-00	2019	25137515	<Null>	CARRERA 19 A 63 D 51 SUR	<Null>	Producto/Obra terminada y/o entregada
3-3-1-15-01-02-1397-00	2019	25315801	Jardín Infantil J.J. Rondon Niño Jesus	CARRERA 22 68 C 05 SUR	<Null>	Producto/Obra terminada y/o entregada
3-3-1-15-01-02-1397-00	2019	25577606	<Null>	TV 22 69 H 22 SUR	<Null>	Producto/Obra terminada y/o entregada
3-3-1-15-01-02-1397-00	2019	25020812	<Null>	DIAGONAL 65 C SUR 19 A 83	<Null>	Producto/Obra terminada y/o entregada
3-3-1-15-01-02-1397-00	2019	25043019	<Null>	CARRERA 18 T 65 A 27 SUR INT. 2	<Null>	Producto/Obra terminada y/o entregada
3-3-1-15-01-02-1397-00	2019	24606101	<Null>	CALLE 70 SUR 34 05	<Null>	Producto/Obra terminada y/o entregada
3-3-1-15-01-02-1397-00	2019	24388701	<Null>	CALLE 70 56 04 SUR	<Null>	Producto/Obra terminada y/o entregada
3-3-1-15-01-02-1397-00	2019	25307915	<Null>	CARRERA 18 A BIS B 80 A 21 SUR	<Null>	Producto/Obra terminada y/o entregada
3-3-1-15-01-02-1397-00	2019	24126901	<Null>	CARRERA 49 C BIS A 68 B 07 SUR	<Null>	Producto/Obra terminada y/o entregada
3-3-1-15-01-02-1397-00	2019	25579324	<Null>	CARRERA 20 C 68 B 31 SUR	<Null>	Producto/Obra terminada y/o entregada
3-3-1-15-01-02-1397-00	2019	24182103	<Null>	CARRERA 74 G 59 A 87 SUR	<Null>	Producto/Obra terminada y/o entregada
3-3-1-15-01-02-1397-00	2019	25154201	<Null>	CARRERA 20 A 67 27 SUR	<Null>	Producto/Obra terminada y/o entregada
3-3-1-15-01-02-1397-00	2019	24292613	<Null>	CALLE 62 B 74 H 25 SUR	<Null>	Producto/Obra terminada y/o entregada
3-3-1-15-01-02-1397-00	2019	25543114	<Null>	CALLE 63 B 18 N 11 SUR	<Null>	Producto/Obra terminada y/o entregada
3-3-1-15-01-02-1397-00	2019	24561311	<Null>	TRANSVERSAL 17 B 77 A 74 SUR	<Null>	Producto/Obra terminada y/o entregada
3-3-1-15-01-02-1397-00	2019	24345101	<Null>	CARRERA 46 D 69 15 SUR	<Null>	Producto/Obra terminada y/o entregada
3-3-1-15-01-02-1397-00	2019	25787802	<Null>	DIAGONAL 82 A 18 I 35 SUR	<Null>	Producto/Obra terminada y/o entregada
3-3-1-15-01-02-1397-00	2019	10410010	<Null>	VERBENAL QUIBA	<Null>	Producto/Obra terminada y/o entregada
3-3-1-15-01-02-1397-00	2019	25233502	<Null>	CLL 67 ABIS # 17 B 74 sur	<Null>	Producto/Obra terminada y/o entregada
3-3-1-15-01-02-1397-00	2019	25577301	<Null>	CALLE 68 K# 20 C 40	<Null>	Producto/Obra terminada y/o entregada
3-3-1-15-01-02-1397-00	2019	25578312	<Null>	Calle 68D N° 20F 13 SUR	<Null>	Producto/Obra terminada y/o entregada
3-3-1-15-01-02-1397-00	2019	25316805	<Null>	Calle 68C No. 20G – 32 Sur	<Null>	Producto/Obra terminada y/o entregada
3-3-1-15-01-02-1397-00	2019	25571313	<Null>	Calle 69C No. 22 – 31 Sur	<Null>	Producto/Obra terminada y/o entregada
3-3-1-15-01-02-1397-00	2019	25570917	<Null>	Clle 69C BisA Sur #20F – 81	<Null>	Producto/Obra terminada y/o entregada
3-3-1-15-01-02-1397-00	2019	25791410	<Null>	Calle 68I No. 31 - 33	<Null>	Producto/Obra terminada y/o entregada
3-3-1-15-01-02-1397-00	2019	25572219	<Null>	Calle 69A Sur # 22 – 09	<Null>	Producto/Obra terminada y/o entregada
3-3-1-15-01-02-1397-00	2019	25791528	<Null>	Dg.68I No. 31-33 Sur	<Null>	Producto/Obra terminada y/o entregada
3-3-1-15-01-02-1397-00	2019	25792413	<Null>	Dg 68i #30 a -23 sur	<Null>	Producto/Obra terminada y/o entregada
3-3-1-15-01-02-1397-00	2019	25791622	<Null>	Dg 68I sur N° 31 – 49	<Null>	Producto/Obra terminada y/o entregada
3-3-1-15-01-02-1397-00	2019	25792608	<Null>	Cra. 31 No. 68D – 66 Sur	<Null>	Producto/Obra terminada y/o entregada
3-3-1-15-01-02-1397-00	2019	25446601	<Null>	CL 62# NO.37B11 SUR	<Null>	Producto/Obra terminada y/o entregada
3-3-1-15-01-02-1397-00	2019	25737919	<Null>	CR32 NO.69J 42 sur	<Null>	Producto/Obra terminada y/o entregada
3-3-1-15-01-02-1397-00	2019	25172505	<Null>	Carrera 18 No. 65 A 70 Sur	<Null>	Producto/Obra terminada y/o entregada
3-3-1-15-01-02-1397-00	2019	25171818	<Null>	Carrera 17 C N° 64 B 31 Sur	<Null>	Producto/Obra terminada y/o entregada
3-3-1-15-01-02-1397-00	2019	25174203	<Null>	Calle 67 A Bis No. 17 J 28 Sur	<Null>	Producto/Obra terminada y/o entregada
3-3-1-15-01-02-1397-00	2019	25176435	<Null>	Calle 67 No. 17 M 03 Sur	<Null>	Producto/Obra terminada y/o entregada
3-3-1-15-01-02-1397-00	2019	25176310	<Null>	Calle 67 Sur No. 17 M 64	<Null>	Producto/Obra terminada y/o entregada





Código proyecto	Vigencia	Código lote	Nombre Jardín Infantil	Dirección	Escala	Etapas avance
3-3-1-15-01-02-1397-00	2019	25177304	<Null>	Calle 67 A Bis No. 18 02 Sur	<Null>	Producto/Obra terminada y/o entregada
3-3-1-15-01-02-1397-00	2019	25177116	<Null>	Diagonal 65 A Sur No.18 29	<Null>	Producto/Obra terminada y/o entregada
3-3-1-15-01-02-1397-00	2019	25177330	<Null>	Carrera 18 No. 67 23 Sur	<Null>	Producto/Obra terminada y/o entregada
3-3-1-15-01-02-1397-00	2019	25396605	<Null>	Diagonal 67 A N°18J67	<Null>	Producto/Obra terminada y/o entregada
3-3-1-15-01-02-1397-00	2019	25537106	<Null>	Diagonal 68 A N°18M 42	<Null>	Producto/Obra terminada y/o entregada
3-3-1-15-01-02-1397-00	2019	25609207	<Null>	Transversal 18 IN° 67 C 34 Sur	<Null>	Producto/Obra terminada y/o entregada
3-3-1-15-01-02-1397-00	2019	25521819	<Null>	Transversal 18 BIS N° 69-42 SUR	<Null>	Producto/Obra terminada y/o entregada
3-3-1-15-01-02-1397-00	2019	25397502	<Null>	Diagonal 69 A bis N°18K 28	<Null>	Producto/Obra terminada y/o entregada
3-3-1-15-01-02-1397-00	2019	24563708	<Null>	DIAG 74 BSUR # 17 M 39	<Null>	Producto/Obra terminada y/o entregada
3-3-1-15-01-02-1397-00	2019	25309721	<Null>	TRV 18 BIS A # 78 C 17	<Null>	Producto/Obra terminada y/o entregada
3-3-1-15-01-02-1397-00	2019	25302968	<Null>	CRA 18 # 77 - 15 SUR	<Null>	Producto/Obra terminada y/o entregada
3-3-1-15-01-02-1397-00	2019	25333727	<Null>	CLL 75 SUR # 17 A 81	<Null>	Producto/Obra terminada y/o entregada
3-3-1-15-01-02-1397-00	2019	24563114	<Null>	CRA 18 #76 - 16 SUR	<Null>	Producto/Obra terminada y/o entregada
3-3-1-15-01-02-1397-00	2019	24563712	<Null>	DIAG 74 B # 17 N 05 SUR	<Null>	Producto/Obra terminada y/o entregada
3-3-1-15-01-02-1397-00	2019	24562310	<Null>	CLL 74 # 17 L 21	<Null>	Producto/Obra terminada y/o entregada
3-3-1-15-01-02-1397-00	2019	24568519	<Null>	CRA 17 H BIS-14 B SUR CASA 26	<Null>	Producto/Obra terminada y/o entregada
3-3-1-15-01-02-1397-00	2019	24377207	<Null>	KR 45 A NO 72 SUR -42	<Null>	Producto/Obra terminada y/o entregada
3-3-1-15-01-02-1397-00	2019	24375127	<Null>	KR 45 D NO 70 C SUR 25 P 1	<Null>	Producto/Obra terminada y/o entregada
3-3-1-15-01-02-1397-00	2019	24377220	<Null>	KR 45 NO 72 SUR - 29	<Null>	Producto/Obra terminada y/o entregada
3-3-1-15-01-02-1397-00	2019	24604308	<Null>	KR 43 A NO 69G SUR 34	<Null>	Producto/Obra terminada y/o entregada
3-3-1-15-01-02-1397-00	2019	24316510	<Null>	CL 79 A SUR NO 42- 42 PI 1	<Null>	Producto/Obra terminada y/o entregada
3-3-1-15-01-02-1397-00	2019	24376719	<Null>	KR 45 A NO 72 SUR - 43	<Null>	Producto/Obra terminada y/o entregada
3-3-1-15-01-02-1397-00	2019	24374701	<Null>	KR 46 NO 73 A SUR - 79	<Null>	Producto/Obra terminada y/o entregada
3-3-1-15-01-02-1397-00	2019	24378404	<Null>	CL 72 B SUR NO 44 A 20	<Null>	Producto/Obra terminada y/o entregada
3-3-1-15-01-02-1397-00	2019	24377413	<Null>	CL 70 C SUR 45 - 09	<Null>	Producto/Obra terminada y/o entregada
3-3-1-15-01-02-1397-00	2019	24376210	<Null>	CL 70 C NO 45 B SUR 21 IN1PI 1	<Null>	Producto/Obra terminada y/o entregada
3-3-1-15-01-02-1397-00	2019	24306004	<Null>	KR 45A NO 75A SUR -27 P11	<Null>	Producto/Obra terminada y/o entregada
3-3-1-15-01-02-1397-00	2019	24302413	<Null>	KR 47 NO 75 SUR -71	<Null>	Producto/Obra terminada y/o entregada
3-3-1-15-01-02-1397-00	2019	25445108	<Null>	CALLE63N°36-14	<Null>	Producto/Obra terminada y/o entregada
3-3-1-15-01-02-1397-00	2019	24323932	<Null>	TRANSVERSAL 36 N° 58C - 07 SUR	<Null>	Producto/Obra terminada y/o entregada
3-3-1-15-01-02-1397-00	2019	25311104	<Null>	CALLE 66 N° 26 - 24 SUR	<Null>	Producto/Obra terminada y/o entregada
3-3-1-15-01-02-1397-00	2019	25314829	<Null>	CARRERA 28 N° 65 - 33 SUR	<Null>	Producto/Obra terminada y/o entregada
3-3-1-15-01-02-1397-00	2019	25793104	<Null>	DIG68SURN°37-69 INT150	<Null>	Producto/Obra terminada y/o entregada
3-3-1-15-01-02-1397-00	2019	25311821	<Null>	CALLE 65 N° 35 - 08 SUR	<Null>	Producto/Obra terminada y/o entregada
3-3-1-15-01-02-1397-00	2019	25443720	<Null>	CARRERA 37B#62-14	<Null>	Producto/Obra terminada y/o entregada
3-3-1-15-01-02-1397-00	2019	25445547	<Null>	Calle 62B N° 33 - 05 SUR	<Null>	Producto/Obra terminada y/o entregada
3-3-1-15-01-02-1397-00	2019	25440915	<Null>	CARRERA43AN°62-04SUR	<Null>	Producto/Obra terminada y/o entregada
3-3-1-15-01-02-1397-00	2019	25445121	<Null>	CALLE 62B N° 37 - 45 SUR	<Null>	Producto/Obra terminada y/o entregada
3-3-1-15-01-02-1397-00	2019	24328404	<Null>	CARRERA 43AN°58#-44 SUR	<Null>	Producto/Obra terminada y/o entregada
3-3-1-15-01-02-1397-00	2019	25445604	<Null>	Calle 62B N° 32 - 20 Sur	<Null>	Producto/Obra terminada y/o entregada
3-3-1-15-01-02-1397-00	2019	25024236	<Null>	Diagonal64sum° 19#-29	<Null>	Producto/Obra terminada y/o entregada
3-3-1-15-01-02-1397-00	2019	25042602	<Null>	DIAGONAL65BISN°18P-63SUR	<Null>	Producto/Obra terminada y/o entregada
3-3-1-15-01-02-1397-00	2019	25846308	<Null>	DIAGONAL 77N.14#27 S	<Null>	Producto/Obra terminada y/o entregada
3-3-1-15-01-02-1397-00	2019	25842102	<Null>	CALLE 80 A BIS N.15D 14	<Null>	Producto/Obra terminada y/o entregada
3-3-1-15-01-02-1397-00	2019	24568808	<Null>	CARRERA 17F N.77-44 SUR	<Null>	Producto/Obra terminada y/o entregada
3-3-1-15-01-02-1397-00	2019	25306814	<Null>	CALLE 78 N. 17 F 60 SUR	<Null>	Producto/Obra terminada y/o entregada
3-3-1-15-01-02-1397-00	2019	25330913	<Null>	CALLE 75 SUR N°17 A 68	<Null>	Producto/Obra terminada y/o entregada
3-3-1-15-01-02-1397-00	2019	25341307	<Null>	CALLE 77 N. 16# 36 SUR	<Null>	Producto/Obra terminada y/o entregada
3-3-1-15-01-02-1397-00	2019	25347203	<Null>	CALLE 76 SUR B 15-36	<Null>	Producto/Obra terminada y/o entregada
3-3-1-15-01-02-1397-00	2019	24569215	<Null>	CARRERA 17A BIS N°76-22	<Null>	Producto/Obra terminada y/o entregada
3-3-1-15-01-02-1397-00	2019	25405420	<Null>	CALLE 73 SUR N°17-58	<Null>	Producto/Obra terminada y/o entregada
3-3-1-15-01-02-1397-00	2019	25303220	<Null>	DIAGONAL78# BIS SUR N°16#13	<Null>	Producto/Obra terminada y/o entregada
3-3-1-15-01-02-1397-00	2019	25643934	<Null>	CARRERA 17 BIS N°80C 93SUR	<Null>	Producto/Obra terminada y/o entregada
3-3-1-15-01-02-1397-00	2019	25847103	<Null>	CARRERA 15 BIS N°77-18SUR	<Null>	Producto/Obra terminada y/o entregada
3-3-1-15-01-02-1397-00	2019	25309614	<Null>	CALLE 78C N°18-11 SUR	<Null>	Producto/Obra terminada y/o entregada
3-3-1-15-01-02-1397-00	2019	24568801	<Null>	CARRERA17# N°77-44 SUR	<Null>	Producto/Obra terminada y/o entregada
3-3-1-15-01-02-1397-00	2019	25303218	<Null>	CALLE 78 SUR N°17 61	<Null>	Producto/Obra terminada y/o entregada
3-3-1-15-01-02-1397-00	2019	20434060	<Null>	CARRERA 18F N° 91#16 SUR	<Null>	Producto/Obra terminada y/o entregada
3-3-1-15-01-02-1397-00	2019	25957508	<Null>	CALLE 91C SUR N° 18H 50	<Null>	Producto/Obra terminada y/o entregada
3-3-1-15-01-02-1397-00	2019	25211405	<Null>	TRANS 18 Q BIS B 61B 52 SUR	<Null>	Producto/Obra terminada y/o entregada
3-3-1-15-01-02-1397-00	2019	25133227	<Null>	CARRERA 21 N°63-51	<Null>	Producto/Obra terminada y/o entregada
3-3-1-15-01-02-1397-00	2019	25492004	<Null>	CLL 69 L # 18 L 16 SUR	<Null>	Producto/Obra terminada y/o entregada
3-3-1-15-01-02-1397-00	2019	25491906	<Null>	CALLE 69M SUR No 18L 22	<Null>	Producto/Obra terminada y/o entregada
3-3-1-15-01-02-1397-00	2019	24263007	<Null>	CRA 77A 68A 32 SUR	<Null>	Producto/Obra terminada y/o entregada
3-3-1-15-01-02-1397-00	2019	25584602	<Null>	CALLE 70 F #18R14 SUR	<Null>	Producto/Obra terminada y/o entregada
3-3-1-15-01-02-1397-00	2019	25582803	<Null>	TRNV 18 N BIS # 69 Q 32	<Null>	Producto/Obra terminada y/o entregada
3-3-1-15-01-02-1397-00	2019	25159903	<Null>	CALLE 69N SUR 19N49	<Null>	Producto/Obra terminada y/o entregada
3-3-1-15-01-02-1397-00	2019	25491915	<Null>	CALLE 69L SUR 18L 15	<Null>	Producto/Obra terminada y/o entregada
3-3-1-15-01-02-1397-00	2019	25585013	<Null>	CLL 70CN°19F13 SUR	<Null>	Producto/Obra terminada y/o entregada
3-3-1-15-01-02-1397-00	2019	25738308	<Null>	TRV 40C N071 37 SUR	<Null>	Producto/Obra terminada y/o entregada
3-3-1-15-01-02-1397-00	2019	25583809	<Null>	TRV 18 N BIS #69 R 30	<Null>	Producto/Obra terminada y/o entregada
3-3-1-15-01-02-1397-00	2019	25581809	<Null>	CALLE69PH#18P20SUR	<Null>	Producto/Obra terminada y/o entregada
3-3-1-15-01-02-1397-00	2019	25525825	<Null>	CLL 69K BIS #18 J 65 SUR	<Null>	Producto/Obra terminada y/o entregada
3-3-1-15-01-02-1397-00	2019	25404201	<Null>	CLL73 BIS # 18 B 40 SUR	<Null>	Producto/Obra terminada y/o entregada



ALCALDÍA MAYOR
DE BOGOTÁ D.C.

Código proyecto	Vigencia	Código lote	Nombre Jardín Infantil	Dirección	Escala	Etapas avance
3-3-1-15-01-02-1397-00	2019	25398016	<Null>	DIAG 69 B BIS 18 J 67 SUR	<Null>	Producto/Obra terminada y/o entregada
3-3-1-15-01-02-1397-00	2019	25493917	<Null>	TV 18 R N° 70 H - 39 SUR	<Null>	Producto/Obra terminada y/o entregada
3-3-1-15-01-02-1397-00	2019	25493418	<Null>	KRA 18 R 70G 21 SUR	<Null>	Producto/Obra terminada y/o entregada
3-3-1-15-01-02-1397-00	2019	25393617	<Null>	CR 18 N# 70 I 14 SUR	<Null>	Producto/Obra terminada y/o entregada
3-3-1-15-01-02-1397-00	2019	24373301	<Null>	CRA 46 # 70 19 SUR	<Null>	Producto/Obra terminada y/o entregada
3-3-1-15-01-02-1397-00	2019	24342717	<Null>	CRA 46 # 69 J 10 SUR	<Null>	Producto/Obra terminada y/o entregada
3-3-1-15-01-02-1397-00	2019	24367218	<Null>	CRA 46 A # 69 J 47 SUR	<Null>	Producto/Obra terminada y/o entregada
3-3-1-15-01-02-1397-00	2019	24619212	<Null>	CRA 45 BIS # 69 D 58 SUR	<Null>	Producto/Obra terminada y/o entregada
3-3-1-15-01-02-1397-00	2019	25691208	<Null>	CALLE 76 SUR # 33-44	<Null>	Producto/Obra terminada y/o entregada
3-3-1-15-01-02-1397-00	2019	24341115	<Null>	CALLE 68 H SUR # 46 A 75	<Null>	Producto/Obra terminada y/o entregada
3-3-1-15-01-02-1397-00	2019	24121202	<Null>	CALLE 68 D # 49 C 10 SUR	<Null>	Producto/Obra terminada y/o entregada
3-3-1-15-01-02-1397-00	2019	24344517	<Null>	CRA 45 # 69 G 35 SUR	<Null>	Producto/Obra terminada y/o entregada
3-3-1-15-01-02-1397-00	2019	24201048	<Null>	CALLE 58 B # 48 B 61 SUR	<Null>	Producto/Obra terminada y/o entregada
3-3-1-15-01-02-1397-00	2019	24397912	<Null>	TV 73 H BIS # 74 B 14 SUR	<Null>	Producto/Obra terminada y/o entregada
3-3-1-15-01-02-1397-00	2019	24345607	<Null>	CRA 45 C # 68 G 54 SUR	<Null>	Producto/Obra terminada y/o entregada
3-3-1-15-01-02-1397-00	2019	25139204	<Null>	CLL65# 18R34	<Null>	Producto/Obra terminada y/o entregada
3-3-1-15-01-02-1397-00	2019	25136619	<Null>	CRA 19 BBIS # 62-29	<Null>	Producto/Obra terminada y/o entregada
3-3-1-15-01-02-1397-00	2019	25683214	<Null>	Calle 72 sur No 34a19	<Null>	Producto/Obra terminada y/o entregada
3-3-1-15-01-02-1397-00	2019	25442412	<Null>	Carrera 42 No 68B-11s	<Null>	Producto/Obra terminada y/o entregada
3-3-1-15-01-02-1397-00	2019	25442602	<Null>	CARRERA 41 No 68B-32S	<Null>	Producto/Obra terminada y/o entregada
3-3-1-15-01-02-1397-00	2019	25790221	<Null>	Dg 67b#28-21 m21b casa 16	<Null>	Producto/Obra terminada y/o entregada
3-3-1-15-01-02-1397-00	2019	24600724	<Null>	Kr 42 ° 69 g 35 sur	<Null>	Producto/Obra terminada y/o entregada
3-3-1-15-01-02-1397-00	2019	24611501	<Null>	Kr 44 68 c 09	<Null>	Producto/Obra terminada y/o entregada
3-3-1-15-01-02-1397-00	2019	25043606	<Null>	CALLE 66 A SUR 18 V 36	<Null>	Producto/Obra terminada y/o entregada
3-3-1-15-01-02-1397-00	2019	25302967	<Null>	Calle 77 sur # 18-05	<Null>	Producto/Obra terminada y/o entregada
3-3-1-15-01-02-1397-00	2019	25694416	<Null>	TV3574A65 sur	<Null>	Producto/Obra terminada y/o entregada
3-3-1-15-01-02-1397-00	2019	25523729	<Null>	CARRERA 18 L BIS B # 69 A 16 S	<Null>	Producto/Obra terminada y/o entregada
3-3-1-15-01-02-1397-00	2019	25532718	<Null>	CLL 67 B SUR 18 N 47	<Null>	Producto/Obra terminada y/o entregada
3-3-1-15-01-02-1397-00	2019	25531518	<Null>	CLL 67 N 18 Q	<Null>	Producto/Obra terminada y/o entregada
3-3-1-15-01-02-1397-00	2019	25694815	<Null>	CALLE 75 B # 34-54	<Null>	Producto/Obra terminada y/o entregada
3-3-1-15-01-02-1397-00	2019	24603742	<Null>	DIAG 69 F BIS A SUR # 42-13	<Null>	Producto/Obra terminada y/o entregada
3-3-1-15-01-02-1397-00	2019	25736840	<Null>	TRANSVERSAL 40 B # 70 A 49	<Null>	Producto/Obra terminada y/o entregada
3-3-1-15-01-02-1397-00	2019	24201604	<Null>	Carrera 47 # 58c-21Sur	<Null>	Producto/Obra terminada y/o entregada
3-3-1-15-01-02-1397-00	2019	25213912	<Null>	CRA 18Z N 62# - 38 SUR	<Null>	Producto/Obra terminada y/o entregada
3-3-1-15-01-02-1397-00	2019	25680803	<Null>	Dg 73 a bis sur # 38 a 36	<Null>	Producto/Obra terminada y/o entregada
3-3-1-15-01-02-1397-00	2019	25441124	<Null>	Diag 64 sur # 42-09	<Null>	Producto/Obra terminada y/o entregada
3-3-1-15-01-02-1397-00	2019	25530220	<Null>	CALLE 66A # 18 V 11 SUR	<Null>	Producto/Obra terminada y/o entregada
3-3-1-15-01-02-1397-00	2019	25657338	<Null>	CRA 27 N # 71 K - 89	<Null>	Producto/Obra terminada y/o entregada
3-3-1-15-01-02-1397-00	2019	25657713	<Null>	CRA 27 L # 71 K - 56	<Null>	Producto/Obra terminada y/o entregada
3-3-1-15-01-02-1397-00	2019	25872312	<Null>	CLL 70 A SUR # 20 - 19	<Null>	Producto/Obra terminada y/o entregada
3-3-1-15-01-02-1397-00	2019	25585115	<Null>	CRRA 19 G # 70 C - 67	<Null>	Producto/Obra terminada y/o entregada
3-3-1-15-01-02-1397-00	2019	25391009	<Null>	TRV 18 K BIS # 71 D - 80	<Null>	Producto/Obra terminada y/o entregada
3-3-1-15-01-02-1397-00	2019	25394901	<Null>	CLL 71 A # 18 Q - 36	<Null>	Producto/Obra terminada y/o entregada
3-3-1-15-01-02-1397-00	2019	25493913	<Null>	TRV 18 R # 70 H - 17	<Null>	Producto/Obra terminada y/o entregada
3-3-1-15-01-02-1397-00	2019	25406313	<Null>	CRRA 18 C # 71 - 10	<Null>	Producto/Obra terminada y/o entregada
3-3-1-15-01-02-1397-00	2019	25333805	<Null>	CRRA 17 F # 71 A - 95	<Null>	Producto/Obra terminada y/o entregada
3-3-1-15-01-02-1397-00	2019	24326901	Jardín Infantil Arborizadora Baja	CL 59 B SUR No. 43-17	<Null>	Contratación
3-3-1-15-01-02-1397-00	2019	24182028	Jardín Infantil La Estancia	KR 74 G No. 59 A - 87 SUR	<Null>	Contratación
3-3-1-15-01-02-1397-00	2019	24388804	Jardín Infantil Noches De Cartagena	CL 70 No. 56 - 04 SUR	<Null>	Contratación
3-3-1-15-01-02-1397-00	2019	25315801	Jardín Infantil J.J. Rondon Niño Jesus	CARRERA 22 68 C 05 SUR	<Null>	Contratación
3-3-1-15-01-02-1397-00	2019	25658401	Jardín Infantil Paraiso	KR 27 L No. 71 G - 14 SUR	<Null>	Contratación
3-3-1-15-01-02-1397-00	2019	25701221	Jardín Infantil Altos De La Cruz	KR 22 No. 69 H - 22 SUR	<Null>	Contratación
3-3-1-15-01-02-1397-00	2019	25308301	Jardín Infantil Los Urapanes	KR 18 A No. 80 - 82 SUR	<Null>	Contratación
3-3-1-15-01-02-1397-00	2019	24566031	Jardín Infantil Buenavista	CL 78 SUR No. 17 F-80	<Null>	Contratación

Fuente: Visor territorialización MUSI



ALCALDÍA MAYOR
DE BOGOTÁ D.C.

Salones comunales

Tabla No. 15. Territorialización Salones comunales.

Código proyecto	Indicador georreferenciable	Vigencia	Nombre Salón	Dirección	Escala	Etapas avance
3-3-1-15-07-45-1451-00	Salones comunales intervenidos	2017	<Null>	Cl 66 D Sur N° 18 M - 24	Vecinal	Obra reportada y no ejecutada
3-3-1-15-07-45-1451-00	Salones comunales intervenidos	2017	<Null>	Tv.. 77 B N° 58 A - 41 Sur	Vecinal	Producto/Obra terminada y/o entregada
3-3-1-15-07-45-1451-00	Salones comunales intervenidos	2017	<Null>	Cl 69 Sur N° 72 - 04	Vecinal	Obra reportada y no ejecutada
3-3-1-15-07-45-1451-00	Salones comunales intervenidos	2017	<Null>	DIAGONAL 72 D N° 18 I - 76	Vecinal	Producto/Obra terminada y/o entregada
3-3-1-15-07-45-1451-00	Salones comunales intervenidos	2017	<Null>	Cra 18D No.81-28 Sur	Vecinal	Producto/Obra terminada y/o entregada
3-3-1-15-07-45-1451-00	Salones comunales intervenidos	2017	<Null>	Cra 27L No. 71H-46 Sur	Vecinal	Producto/Obra terminada y/o entregada
3-3-1-15-07-45-1451-00	Salones comunales intervenidos	2017	<Null>	Cr. 18M No. 70A-45 Sur	Vecinal	Producto/Obra terminada y/o entregada
3-3-1-15-07-45-1451-00	Salones comunales intervenidos	2017	<Null>	Cr 18M Bis A No.63B -16 Sur	Vecinal	Ejecución física
3-3-1-15-07-45-1451-00	Salones comunales intervenidos	2017	<Null>	Cr 18y No.68C-02 Sur	Vecinal	Ejecución física
3-3-1-15-07-45-1451-00	Salones comunales intervenidos	2017	<Null>	Tv. 18 Q Bis con DIAGONAL 61 B Bis Sur ESQUINA	Vecinal	Obra reportada y no ejecutada
3-3-1-15-07-45-1451-00	Salones comunales intervenidos	2017	<Null>	Cl 77 A Sur N° 14 A - 37	Vecinal	Producto/Obra terminada y/o entregada
3-3-1-15-07-45-1451-00	Salones comunales intervenidos	2017	<Null>	Cl 66 Bis Sur N°18 V - 06	Vecinal	Producto/Obra terminada y/o entregada
3-3-1-15-07-45-1451-00	Salones comunales dotados	2017	<Null>	CALLE 69 SUR 18 B - 75 PI 3 SEDE B	Vecinal	Producto/Obra terminada y/o entregada
3-3-1-15-07-45-1451-00	Salones comunales dotados	2017	<Null>	CARRERA 74 C BIS 62 F -21 SUR	Vecinal	Producto/Obra terminada y/o entregada
3-3-1-15-07-45-1451-00	Salones comunales dotados	2017	<Null>	TRANSVERSAL 45 A BIS 70 - 16 SUR	Vecinal	Producto/Obra terminada y/o entregada
3-3-1-15-07-45-1451-00	Salones comunales dotados	2017	<Null>	CALLE 59 SUR 74 G - 43	Vecinal	Producto/Obra terminada y/o entregada
3-3-1-15-07-45-1451-00	Salones comunales dotados	2017	<Null>	CARRERA 18 M 70 A - 45 SUR	Vecinal	Producto/Obra terminada y/o entregada
3-3-1-15-07-45-1451-00	Salones comunales dotados	2017	<Null>	CARRERA 66 60 A - 23 SUR	Vecinal	Producto/Obra terminada y/o entregada
3-3-1-15-07-45-1451-00	Salones comunales dotados	2017	<Null>	CALLE 70 J SUR 18 L - 71	Vecinal	Producto/Obra terminada y/o entregada
3-3-1-15-07-45-1451-00	Salones comunales dotados	2017	<Null>	CALLE 60 A SUR 77 - 38	Vecinal	Producto/Obra terminada y/o entregada
3-3-1-15-07-45-1451-00	Salones comunales dotados	2017	<Null>	CARRERA 70 77 - 10 SUR	Vecinal	Producto/Obra terminada y/o entregada
3-3-1-15-07-45-1451-00	Salones comunales dotados	2017	<Null>	TRANSVERSAL 77 A - 58 - 41 SUR	Vecinal	Producto/Obra terminada y/o entregada
3-3-1-15-07-45-1451-00	Salones comunales dotados	2017	<Null>	CARRERA 41 A BIS 68 G - 41 SUR	Vecinal	Producto/Obra terminada y/o entregada
3-3-1-15-07-45-1451-00	Salones comunales dotados	2017	<Null>	CARRERA 39 68 C - 21 SUR	Vecinal	Producto/Obra terminada y/o entregada
3-3-1-15-07-45-1451-00	Salones comunales dotados	2017	<Null>	CALLE 60 B SUR 18 D - 24	Vecinal	Producto/Obra terminada y/o entregada
3-3-1-15-07-45-1451-00	Salones comunales dotados	2017	<Null>	CALLE 69 B SUR 47 - 50	Vecinal	Producto/Obra terminada y/o entregada
3-3-1-15-07-45-1451-00	Salones comunales dotados	2017	<Null>	CALLE 69 P SUR 18 J - 00	Vecinal	Producto/Obra terminada y/o entregada
3-3-1-15-07-45-1451-00	Salones comunales dotados	2017	<Null>	CARRERA 19 68 C - 37 SUR	Vecinal	Producto/Obra terminada y/o entregada
3-3-1-15-07-45-1451-00	Salones comunales dotados	2017	<Null>	CALLE 62 SUR 19 - 20	Vecinal	Producto/Obra terminada y/o entregada
3-3-1-15-07-45-1451-00	Salones comunales dotados	2017	<Null>	CARRERA 75 C 62 B - 34 SUR	Vecinal	Producto/Obra terminada y/o entregada
3-3-1-15-07-45-1451-00	Salones comunales dotados	2017	<Null>	CALLE 69 C SUR 73 H - 41	Vecinal	Producto/Obra terminada y/o entregada
3-3-1-15-07-45-1451-00	Salones comunales dotados	2017	<Null>	CALLE 78 A 17 L - 24	Vecinal	Producto/Obra terminada y/o entregada
3-3-1-15-07-45-1451-00	Salones comunales dotados	2017	<Null>	CARRERA 17 D 79 - 22 SUR	Vecinal	Producto/Obra terminada y/o entregada
3-3-1-15-07-45-1451-00	Salones comunales dotados	2017	<Null>	CARRERA 44 A 68 C - 20 SUR	Vecinal	Producto/Obra terminada y/o entregada
3-3-1-15-07-45-1451-00	Salones comunales dotados	2017	<Null>	CARRERA 43 C 62 - 09 SUR	Vecinal	Producto/Obra terminada y/o entregada
3-3-1-15-07-45-1451-00	Salones comunales dotados	2017	<Null>	CARRERA 77 C 51 U - 08 SUR	Vecinal	Producto/Obra terminada y/o entregada
3-3-1-15-07-45-1451-00	Salones comunales dotados	2017	<Null>	DIAGONAL 68 SUR No. 37 - 69 INT,180	Vecinal	Producto/Obra terminada y/o entregada
3-3-1-15-07-45-1451-00	Salones comunales dotados	2017	<Null>	CARRERA 20 F 67 - 38 SUR	Vecinal	Producto/Obra terminada y/o entregada
3-3-1-15-07-45-1451-00	Salones comunales dotados	2017	<Null>	TRANSVERSAL 36 N 69 K - 22	Vecinal	Producto/Obra terminada y/o entregada
3-3-1-15-07-45-1451-00	Salones comunales dotados	2017	<Null>	CLLE 62 SUR 74 - 90	Vecinal	Producto/Obra terminada y/o entregada
3-3-1-15-07-45-1451-00	Salones comunales dotados	2017	<Null>	CALLE 62 D SUR 72 G - 16	Vecinal	Producto/Obra terminada y/o entregada
3-3-1-15-07-45-1451-00	Salones comunales dotados	2017	<Null>	CARRERA 22 68 - 31 SUR	Vecinal	Producto/Obra terminada y/o entregada
3-3-1-15-07-45-1451-00	Salones comunales intervenidos	2018	<Null>	Cr 18LBis 68B 19 S	Vecinal	Ejecución física
3-3-1-15-07-45-1451-00	Salones comunales intervenidos	2018	<Null>	Cr 19 G 62 4 Sur	Vecinal	Ejecución física

Fuente: Visor territorialización MUSI



ALCALDÍA MAYOR
DE BOGOTÁ D.C.

Instituciones Educativas Distritales

Tabla No. 16. Territorialización Instituciones Educativas Distritales.

Código proyecto	Vigencia	Código lote	Nombre IED	Dirección	Escala	Etapas avance
3-3-1-15-01-07-1420-00	2017	25163102 <Null>		Cl. 64 Sur 16 D - 50	<Null>	Producto/Obra terminada y/o entregada
3-3-1-15-01-07-1420-00	2017	25398601 <Null>		Dg. 71 B Sur 18 I - 20	<Null>	Producto/Obra terminada y/o entregada
3-3-1-15-01-07-1420-00	2017	25136303 <Null>		Cl. 62 Sur 19 B - 42	<Null>	Producto/Obra terminada y/o entregada
3-3-1-15-01-07-1420-00	2017	24345101 <Null>		Cr 45 C 69 D - 15 Sur	<Null>	Producto/Obra terminada y/o entregada
3-3-1-15-01-07-1420-00	2017	25739905 <Null>		Cr 43 70 A - 50 Sur	<Null>	Producto/Obra terminada y/o entregada
3-3-1-15-01-07-1420-00	2017	0 <Null>		KM 24 VIA QUIBA	<Null>	Producto/Obra terminada y/o entregada
3-3-1-15-01-07-1420-00	2017	24272852 <Null>		Cl. 60 A Sur 73 - 41	<Null>	Producto/Obra terminada y/o entregada
3-3-1-15-01-07-1420-00	2017	25152501 <Null>		Cl. 67 Sur 20 D - 20	<Null>	Producto/Obra terminada y/o entregada
3-3-1-15-01-07-1420-00	2018	24327901 <Null>		Cl. 59 I SUR 44 A - 02	<Null>	Producto/Obra terminada y/o entregada
3-3-1-15-01-07-1420-00	2018	24388804 <Null>		CL 70 SUR 56 - 45	<Null>	Producto/Obra terminada y/o entregada
3-3-1-15-01-07-1420-00	2018	25141699 <Null>		KR 16 C 62 - 35 SUR	<Null>	Producto/Obra terminada y/o entregada
3-3-1-15-01-07-1420-00	2018	2,04104E+11 <Null>		KM 5 VIA OLARTE	<Null>	Producto/Obra terminada y/o entregada
3-3-1-15-01-07-1420-00	2018	25547701 <Null>		KR 18 M 63 B - 09 SUR	<Null>	Producto/Obra terminada y/o entregada
3-3-1-15-01-07-1420-00	2018	25610410 <Null>		CL 76 SUR 24 A - 11	<Null>	Producto/Obra terminada y/o entregada
3-3-1-15-01-07-1420-00	2018	25820113 <Null>		DG 74 B BIS SUR 26 C - 12	<Null>	Producto/Obra terminada y/o entregada
3-3-1-15-01-07-1420-00	2018	25136303 <Null>		CL 62 SUR # 19 B - 42	<Null>	Producto/Obra terminada y/o entregada
3-3-1-15-01-07-1420-00	2018	25398601 <Null>		DG 71 B SUR # 18 I - 20	<Null>	Producto/Obra terminada y/o entregada
3-3-1-15-01-07-1420-00	2018	25398601 <Null>		KR 18 I # 69 D - 35 SUR	<Null>	Producto/Obra terminada y/o entregada
3-3-1-15-01-07-1420-00	2019	25468401 <Null>		TV 18 H # 77 A - 95 SUR	<Null>	Producto/Obra terminada y/o entregada
3-3-1-15-01-07-1420-00	2019	25787802 <Null>		KR 18 H # 81 D - 69 SUR INT 1	<Null>	Producto/Obra terminada y/o entregada
3-3-1-15-01-07-1420-00	2019	25467818 <Null>		CL 77 A SUR # 18 M - 79	<Null>	Producto/Obra terminada y/o entregada
3-3-1-15-01-07-1420-00	2019	25658401 <Null>		KR 27 L # 71 H - 46 SUR	<Null>	Producto/Obra terminada y/o entregada
3-3-1-15-01-07-1420-00	2019	24388804 <Null>		CL 70 SUR # 56 - 11	<Null>	Producto/Obra terminada y/o entregada
3-3-1-15-01-07-1420-00	2019	25405501 <Null>		KR 17 P # 72 - 25 SUR	<Null>	Producto/Obra terminada y/o entregada
3-3-1-15-01-07-1420-00	2019	24402501 <Null>		CL 75 C SUR TV 71	<Null>	Producto/Obra terminada y/o entregada
3-3-1-15-01-07-1420-00	2019	25138920 <Null>		KR 18 T # 65 A - 27 SUR	<Null>	Producto/Obra terminada y/o entregada
3-3-1-15-01-07-1420-00	2019	1,0411E+11 <Null>		KM 10 VIA QUIBA LOTE EL CLAVEL	<Null>	Producto/Obra terminada y/o entregada
3-3-1-15-01-07-1420-00	2019	25307205 <Null>		CL 78 A SUR # 17 F - 26	<Null>	Producto/Obra terminada y/o entregada

Fuente: Visor territorialización MUSI

Escuelas de Formación Artística

Tabla No. 17. Territorialización Escuelas de Formación Artística

Código proyecto	Vigencia	Código lote	Nombre Lugar	Dirección	Etapas avance
3-3-1-15-01-11-1422-00	2018	24150701 <Null>		Calle 65 Sur No. 68a - 68	Ejecución física
3-3-1-15-01-11-1422-00	2018	24155604 <Null>		Calle 60 A Sur No. 64 - 22	Ejecución física
3-3-1-15-01-11-1422-00	2019	24163810	Colegio el Ensueño	Transv 70c con calle 59	Ejecución física
3-3-1-15-01-11-1422-00	2017	24186905 <Null>		Carrera 75 Sur No. 59 -04	Ejecución física
3-3-1-15-01-11-1422-00	2017	24202902 <Null>		Carrera 47 No. 58 F - Sur	Ejecución física
3-3-1-15-01-11-1422-00		24328202	Casa de la Cultura de Ciudad Bolívar	Carrera 39 No. - 59B -49 Sur	Ejecución física
3-3-1-15-01-11-1422-00	2017	25132011 <Null>		Carrera 21 No. 62 -36 Sur	Ejecución física
3-3-1-15-01-11-1422-00	2017	25134120 <Null>		Carrera 19 D No. 63 -17 Sur - Crearte	Ejecución física
3-3-1-15-01-11-1422-00	2017	25179902	Casa de la Juvetud	Calle 65 A Sur No. 17C - 30	Ejecución física
3-3-1-15-01-11-1422-00	2017	25233413 <Null>		Calle 67 Bis No. 17C - 52 Sur	Ejecución física
3-3-1-15-01-11-1422-00	2017	25333805 <Null>		Carrera 17 F N o. 71A - 95 Sur	Ejecución física
3-3-1-15-01-11-1422-00	2017	25535515 <Null>		Daigonal 68A Sur No. 18N - 70	Ejecución física
3-3-1-15-01-11-1422-00	2017	25645351 <Null>		Carrera 17A No. 80-03 Sur	Ejecución física
3-3-1-15-01-11-1422-00	2017	25646101 <Null>		Diagonal 80 C No. 17 D - 12 Sur	Ejecución física
3-3-1-15-01-11-1422-00	2018	25686902 <Null>		Diagonal 73 Sur Con Trav 40	Ejecución física
3-3-1-15-01-11-1422-00	2017	25847308 <Null>		Calle 79 Sur No. 16 -48	Ejecución física
3-3-1-15-01-11-1422-00	2017	0 <Null>		Km 20 Via Quiba Tierra Nieva - Zona Rural	Ejecución física
3-3-1-15-01-11-1422-00	2019	24455302 <Null>		Calle 77a Sur #65 - 01	Ejecución física
3-3-1-15-01-11-1422-00	2019	24454303 <Null>		Calle 77 Sur #73d12	Ejecución física
3-3-1-15-01-11-1422-00	2019	25404201 <Null>		Cra 18D #73-50Sur	Ejecución física
3-3-1-15-01-11-1422-00	2019	25331957 <Null>		Cra. 17f #75a 16 Sur	Ejecución física
3-3-1-15-01-11-1422-00	2019	25584303 <Null>		Cl. 70b Sur #19d-43	Ejecución física
3-3-1-15-01-11-1422-00	2019	25608711 <Null>		Calle 68 B Sur # 18-40 Plazoleta del Sapo	Ejecución física
3-3-1-15-01-11-1422-00	2019	24318301 <Null>		Cl 81 sur # 42-09	Ejecución física
3-3-1-15-01-11-1422-00	2019	24371504 <Null>		CLL 70 SUR N 48 C 19	Ejecución física
3-3-1-15-01-11-1422-00	2019	24149102 <Null>		TRANSVERSAL 73D BIS A # 68-36	Ejecución física
3-3-1-15-01-11-1422-00	2019	25745301 <Null>		dg 77 a 18 f 40 sur	Ejecución física
3-3-1-15-01-11-1422-00	2019	24162606 <Null>		Tranversal 70C # 68-33su	Ejecución física
3-3-1-15-01-11-1422-00	2019	25314606 <Null>		Cra 32 #64C-09 Sur	Ejecución física
3-3-1-15-01-11-1422-00	2019	24170301 <Null>		Carrera 71 I bis N° 62 - 28 sur Barrio Barlovento	Ejecución física
3-3-1-15-01-11-1422-00	2019	25319307 <Null>		Car. 36 Bis No.64 10 Sur	Ejecución física
3-3-1-15-01-11-1422-00	2019	24186905 <Null>		Carrera 75 #59-04 Sur	Ejecución física
3-3-1-15-01-11-1422-00	2019	25547701 <Null>		CR 18 N BIS A 63 B 16 SUR	Ejecución física
3-3-1-15-01-11-1422-00	2019	25498719 <Null>		CRA 18 M 70 A 45 SUR	Ejecución física
3-3-1-15-01-11-1422-00	2019	25451420 <Null>		CALLE 63 SUR No. 23 a - 12	Ejecución física
3-3-1-15-01-11-1422-00	2019	24328202 <Null>		Carrera 39 No. 59 B 43 sur	Ejecución física
3-3-1-15-01-11-1422-00	2019	25403312 <Null>		Carrera 18G # 74A-59 Sur	Ejecución física
3-3-1-15-01-11-1422-00	2019	25312339 <Null>		Calle 64 sur #29-19	Ejecución física

Fuente: Visor territorialización MUSI



ALCALDÍA MAYOR DE BOGOTÁ D.C.

6. DIFICULTADES Y SOLUCIONES PROPUESTAS

Teniendo en cuenta el cumplimiento del PDL de Ciudad Bolívar, la administración evidenció algunas falencias en los diferentes procesos que se llevaron a cabo, denotando el acompañamiento de los profesionales designados por las entidades del nivel central y que den cumplimiento a la Directiva 12 de 2016 "Lineamientos para el seguimiento a la contratación de los FDL", toda vez que se debe tener como requisito el concepto técnico del sector, para proceder a los procesos contractuales.

Pilar 1. Igualdad de calidad de vida.

Teniendo en cuenta el periodo de transición establecido para la entrada en vigencia de la Resolución N° 0825 de 14 de junio de 2014 por la cual "se adoptan los criterios de focalización, priorización, ingreso, egreso y restricciones para el acceso de los servicios sociales y apoyos de la Secretaría de Integración Social- SDIS-", durante los meses de octubre, noviembre y diciembre se estableció desde el Distrito un operativo llamado: "Estamos buscando a los más Vulnerables". Mediante este operativo se realizaron visitas domiciliarias, para la validación de las condiciones de vulneración social de las personas beneficiarias del subsidio Tipo C quienes estuvieran inscritos antes del 13 de junio de 2018, y que cumplieran con los criterios de identificación establecidos en la Resolución N° 764 de 2013 generando así egresos al no cumplir criterios.

Así mismo, actualmente y en concordancia con la Resolución N° 0825, la lista de espera se centralizó en la Dirección de Análisis y Diseño Estratégico -DADE - de la SDIS, la cual es la encargada de priorizar la lista de espera en un único listado de priorización que es enviado para validación de condiciones.

Es importante señalar, que muchas de las personas a la fecha de inscribirse presentaban una situación de vulnerabilidad muy alta, pero al realizar la visita y al pasar los años; muchos de ellos de una u otra forma han superado esta vulnerabilidad, lo cual hace que a la hora de la visita por parte de la DADE, este determine que las condiciones socioeconómicas del adulto mayor hayan cambiado ya sea porque se pensionaron, o porque viven solos y tienen ingresos de medio salario mínimo, como lo establece la Resolución N° 764 de 2013.

Es por ello, que se hace prioritario que la SDIS, realicen un barrido a fondo de las personas inscritas y que cumplen con los criterios de ingreso, para con ello realizar el ingreso al proyecto de cada adulto mayor pendiente. De igual manera, es importante resaltar que muchas veces llega lista de espera por parte de Secretaría de Integración Social y los profesionales sociales y/o de seguimiento del Proyecto de la Alcaldía Local de Ciudad Bolívar, realizan las visitas, se les da el ingreso y a la hora de registrar a la persona mayor en el sistema aplicativo SIRBE, se encuentra con que la DADE, dio atendido de solicitud o inscrito, lo cual imposibilita rotundamente la tarea, así la Alcaldía Local haya determinado



ALCALDÍA MAYOR
DE BOGOTÁ D.C.



que si cumplía con criterios de ingreso al apoyo económico tipo C, generando así una tergiversación entre las decisiones tomadas por la Alcaldía y la SDIS.

Teniendo en cuenta lo anterior, la mayor dificultad que se presentó en el programa de apoyo económico tipo C, es no contar con la cobertura del 100%, ya que se cuenta con 82 cupos pendientes por asignar, estando a la espera de nuevas personas mayores priorizadas por la DADE, para verificación de condiciones de ingreso y de esta manera cumplir la meta de cobertura establecida en el PDL.

La baja asignación de recursos para la vigencia, no permitió lograr un impacto en la meta PDL, que deberá ser reforzado con recursos de la vigencia fiscal 2020, para cumplir la ejecución programada de 1.000 personas en condición de discapacidad beneficiadas durante el cuatrienio.

Por otro lado, el interés personal de la comunidad porque se direccionen los recursos y actividades a comunidades específicas de la localidad, llevando en contravía a la misionalidad de la entidad, de igual forma en la mayoría de procesos la convocatoria y difusión de los mismos, presentaron dificultades debido a los tiempos que dispone la Secretaría Distrital de Gobierno para el aval de las piezas publicitarias.

Es de anotar que los recursos asignados en la vigencia fueron escasos teniendo en cuenta las diversas áreas culturales y la cantidad de grupos y artistas locales que se dejan de beneficiar con los procesos de la Alcaldía Local.

Pilar 2. Democracia urbana.

Se presentaron inconvenientes en el proceso de titulación de predios, en virtud que al momento de realizar la presentación de las demandas para su admisión, los juzgados establecen periodos muy cortos para darle continuidad a las demandas admitidas en tramites como la inscripción de la demanda, instalación de vallas y totalidad de oficios en general, por parte de los abogados contratados por el FDLCB. Esto evidencia, que estos son insuficientes para todas las demandas presentadas por la comunidad para titulación de los predios. Así mismo, se evidencian retrasos administrativos para la continuidad de estos procesos, generando retroceso y falsas expectativa para la comunidad, al igual este presentó vacancia judicial desde el 20 de diciembre hasta el 13 de enero de 2020, razón por la cual se retrasa la ejecución del contrato.

En el proceso de rehabilitación y mantenimiento de la malla vial local y el espacio público local, se debían ejecutar los recursos bajo los principios de coordinación y eficiencia en el gasto con el nivel central. Sin embargo, se presentaron retrasos en la formulación de los proyectos, en virtud que la Alcaldía Local no contaba con la información solicitada referente a los avales y las fichas del IDU, situación que requirió de una logística para el desplazamiento y veracidad de los segmentos a intervenir y de contar con datos claros para los CIV de estas ubicaciones. Esto también se presentó con el proceso de parques, el cual también requirió de visitas y avales. Muchos de los parques a



**ALCALDÍA MAYOR
DE BOGOTÁ D.C.**



intervenir no tenían el certificado del Departamento Administrativo de la Defensoría del Espacio Público –DADEP, como bien de uso público para ser viabilizado por el IDRD.

Pilar 3. Construcción de comunidad.

Para la administración local de Ciudad Bolívar es conveniente, oportuno e inmediato atender las diferentes problemáticas y situaciones que se presentan alrededor de las acciones violentas y conflictivas en el territorio, con el firme objetivo de lograr el respeto por la vida y la seguridad ciudadana. Además, se consideró pertinente conformar y fortalecer un grupo de gestores locales para la seguridad y la convivencia, que permitieran desarrollar los temas de seguridad para prevención y disminución del delito, reconocer y apropiarse los territorios que potencializan conflictos y violencia, como elemento de transformación y cambio para la sociedad. Esto permitió mostrar las dificultades y contextos en los que se desarrolla la vida social de los habitantes, comprendiendo las relaciones sociales como escenarios de cambio, en las que influyen diversos factores reflejados en los barrios y entornos específicos.

Por ello, el FDL adelantó la ejecución de los proyectos destinados a alcanzar las metas contempladas en el Plan de Desarrollo Distrital y Local, con los cuales contribuyó en la implementación de estrategias de convivencia con pautas de intervención frescas e innovadoras, así como de procesos de producción y sistematización de información, monitoreo y evaluación, acorde a los desafíos de escenarios de convivencia y conflictividad local.

Adicionalmente, existe un gran número de conflictividades que se convierten en violencia, debido a que en ocasiones estos conflictos solucionables no son tratados a tiempo. Muchos de estos conflictos ocurren por riñas y discusiones entre vecinos por el ruido, las mascotas, el estacionamiento de vehículos, las celebraciones, entre muchas otras cosas. Así mismo, en la localidad se encuentran establecimientos en los que se expende licor sin ningún permiso, ocupaciones ilegales donde se realiza el microtráfico, pandillas, parches y combos de personas sin ocupación, situaciones todas que acarrearán inseguridad y con ello la intranquilidad de los habitantes de la localidad. Por tal motivo, es fundamental impulsar el uso de recursos tecnológicos enfocados a la seguridad, para fomentar y mejorar la percepción de seguridad en lugares estratégicos de la localidad y que sirvan como herramientas a la Policía en la judicialización a los delincuentes.

El propósito es aprovechar el momento histórico para reorientar el desarrollo de la ciudad, teniendo en cuenta que enfrentamos una oportunidad única para transformar la dinámica de crecimiento de Bogotá y hacer una ciudad distinta y mejor. En tal sentido, la administración local en la vigencia 2019 culminó la instalación y puesta en funcionamiento de cámaras zonales de seguridad y con el fortalecimiento, adquisición y renovación del parque automotor de la Estación de Policía de Ciudad Bolívar, generando buenos resultados en la comunidad y al servicio de los organismos de seguridad de la localidad.



**ALCALDÍA MAYOR
DE BOGOTÁ D.C.**



Eje transversal. Desarrollo económico basado en el conocimiento.

Actualmente, en los portales interactivos se vienen desarrollando contenidos de programación, desarrollo en herramientas digitales, plataformas educativas, herramientas de administración y programación ouwcloud, lo cual empodera y fortalece a la comunidad en contenidos robustos y actualizados. Pero al mismo tiempo, se ha notado que al momento de ejecutar parte de estos contenidos existen problemas a nivel de la infraestructura instalada, ya que para la ejecución de estos contenidos se genera incompatibilidad con el hardware y el software, haciendo que los procesos se realicen con lentitud y en algunos casos no puedan ser ejecutados. Así las cosas, se hace necesario buscar la solución y comenzar el cambio de equipos de cómputo en cada uno de los portales ya que los existentes se encuentran en su gran mayoría obsoletos. Otra de las dificultades, es el cierre de estos portales cada 7 u 8 meses, afectando a la comunidad directamente.

Teniendo en cuenta lo anterior, es importante seguir garantizando la continuidad del proyecto, en virtud que se ha logrado una cultura de aprendizaje en la comunidad frente al manejo de las TIC y en diferentes programas que se adelantan con varias universidades. Esto se debe fortalecer en la parte tecnológica, ya que actualmente con este programa se ha impactado a 9.000 personas que dan testimonio de los cambios de vida, gracias a la formación y conectividad que generan los portales interactivos.

Eje transversal. Sostenibilidad ambiental basada en eficiencia energética.

Los procesos del PDL de Ciudad Bolívar 2017-2020 en el Eje Transversal de Sostenibilidad Ambiental, presentaron dificultades en elementos que constituyen los lineamientos técnicos establecidos por las entidades a nivel central y los instrumentos de planeación local como es el Plan Local de Arborización Urbano enmarcado en el Plan Distrital de Silvicultura Urbana, Zonas Verdes y Jardinería el cual fue entregado en el año 2018 al FDLCB, posterior a la construcción de las metas del PDL.

Vale la pena mencionar que la ejecución de las actividades de los proyectos locales del Eje de Sostenibilidad Ambiental se encuentra condicionada por la disponibilidad de espacios aptos para la arborización, donde igualmente se dificulta el proceso de seguimiento y monitoreo del material arbóreo. En tal sentido, la administración desde el PDL ha establecido metas que contemplan la vinculación de comunidad como promotores ambientales con acciones de mantenimiento y recuperación ambiental en espacio público, en zonas altamente deterioradas cuya finalidad principal es la conservación y restauración de la estructura ecológica principal, lo que ha producido una alta demanda de servicios comunitarios que ha favorecido un acercamiento entre la administración local y la comunidad, logrando promover la reconstrucción del territorio y el tejido social.

De igual forma, se hace necesario el acompañamiento tanto de Secretaría Distrital de Ambiente, como de Jardín Botánico de Bogotá en los recorridos de identificación de zonas aptas para intervenir en la localidad 19, así se facilitarán los procesos de aprobación de diseños, especies vegetales, áreas, cantidades, entre otros.



ALCALDÍA MAYOR
DE BOGOTÁ D.C.



Eje transversal. Gobierno legítimo, fortalecimiento local y eficiencia.

Se evidenció en la vigencia 2019 dificultades frente a la adecuación de espacios para el correcto funcionamiento de las inspecciones de policía, ya que dichas oficinas al contar con más de 16.000 expedientes cada una, hacen necesario realizar una gran cantidad de reuniones y audiencias. Adicionalmente, teniendo en cuenta que la cantidad de personal que se debe contratar para las inspecciones de policía de acuerdo con el instructivo de Certificados de No Existencia de Personal aumento, se hace necesario revisar y verificar la ubicación física de las 3 inspecciones de policía, lo anterior se puede realizar mediante un contrato de adecuación de espacios interiores para optimizar dichos espacios y que las oficinas de atención de las inspecciones de policía cuenten con espacio adecuado.

En este eje, también se evidenció una falencia en la meta de “Fortalecer 200 organizaciones y/o instancias de participación a través actividades o acciones que permitan fomentar y fortalecer la participación ciudadana en la localidad”, ya que se esperaba poder dotar mínimo 30 juntas con elementos tecnológicos y/o logísticos para su buen funcionamiento. Sin embargo, de acuerdo con las directrices y lineamientos de la entidad IDPAC, para la entrega de dichas dotaciones las Juntas de Acción Comunal deben encontrarse al día con una serie de documentación requerida por esta entidad, una vez verificada esta condición se encontró que no existían 30 Juntas de acción Comunal con el cumplimiento de estos requisitos, por lo tanto el FDLCB no pudo adelantar el proceso de dotación planeado. Al respecto, la solución puede ser que se realice mayor acompañamiento desde el IDPAC para que la Juntas de Acción Comunal se encuentren al día y puedan ser objeto de fortalecimiento mediante las entregas mencionadas anteriormente.



**ALCALDÍA MAYOR
DE BOGOTÁ D.C.**

7. ANEXO CONTRACTUAL DE LA VIGENCIA 2019

Ver Anexo No 1.



**ALCALDÍA MAYOR
DE BOGOTÁ D.C.**